

# UNIVERSIDAD NACIONAL DE CHIMBORAZO

## DEPARTAMENTO DE INFRAESTRUCTURA

### INVENTARIO INFRAESTRUCTURA FISICA DE LA UNACH.

ACTUALIZADO MAYO 2025

DESCRIPCION: BLOQUE "A" FACULTAD DE INGENIERÍA  
DEPENDENCIA: AULAS, PLANTA BAJA, BLOQUE "A"

PÁGINA: 001

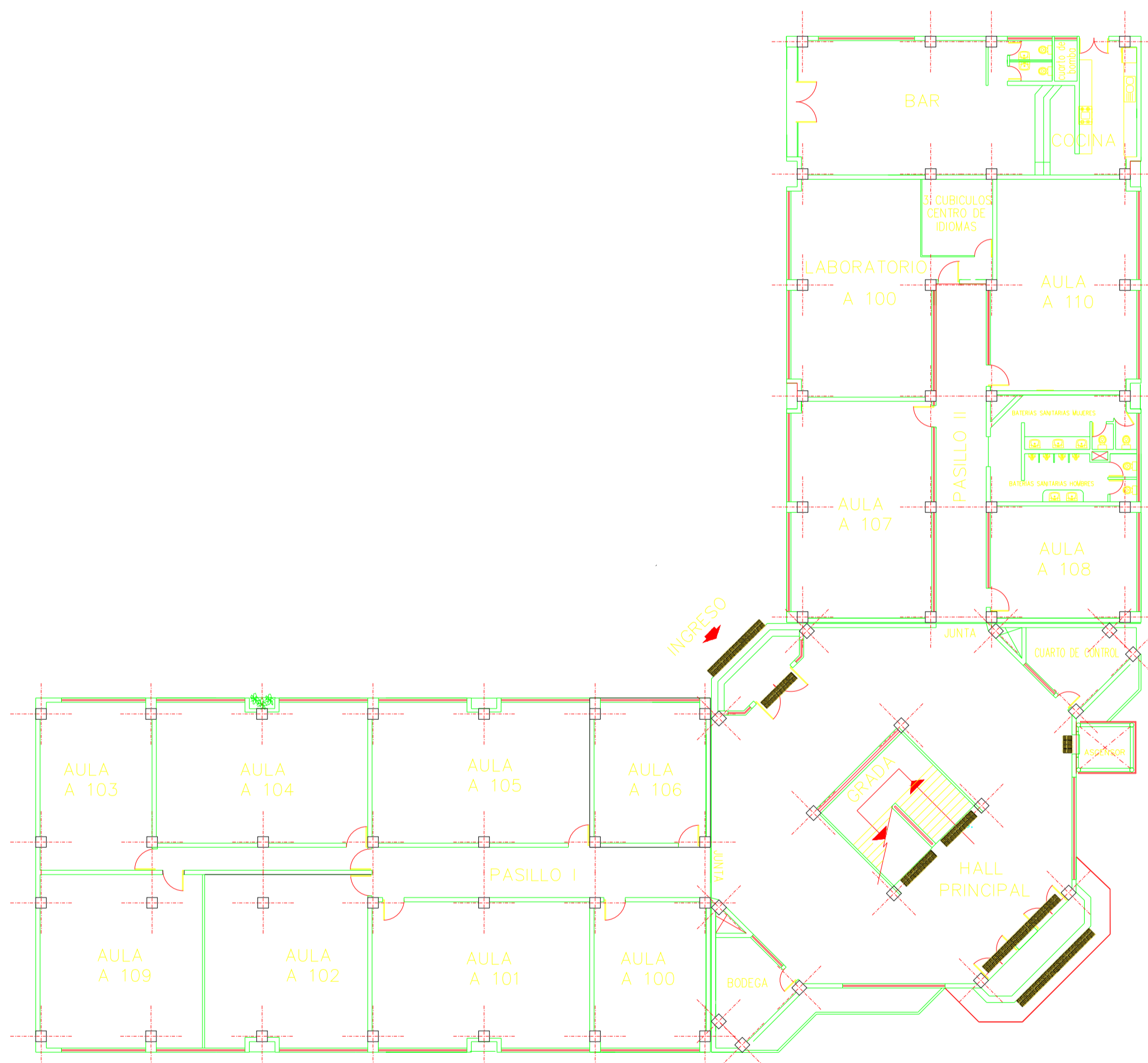

### PLANTA BAJA

ESC.

1 : 400

# UNIVERSIDAD NACIONAL DE CHIMBORAZO

## DEPARTAMENTO DE INFRAESTRUCTURA

### INVENTARIO INFRAESTRUCTURA FISICA DE LA UNACH. ACTUALIZADO MAYO 2025

DESCRIPCION: BLOQUE "A" FACULTAD DE INGENIERÍA

DEPENDENCIA: ADMINISTRATIVO, PRIMERA PLANTA ALTA

PÁGINA: 002

INVENTARIO Y CARACTERISTICAS DE LAS EDIFICACIONES

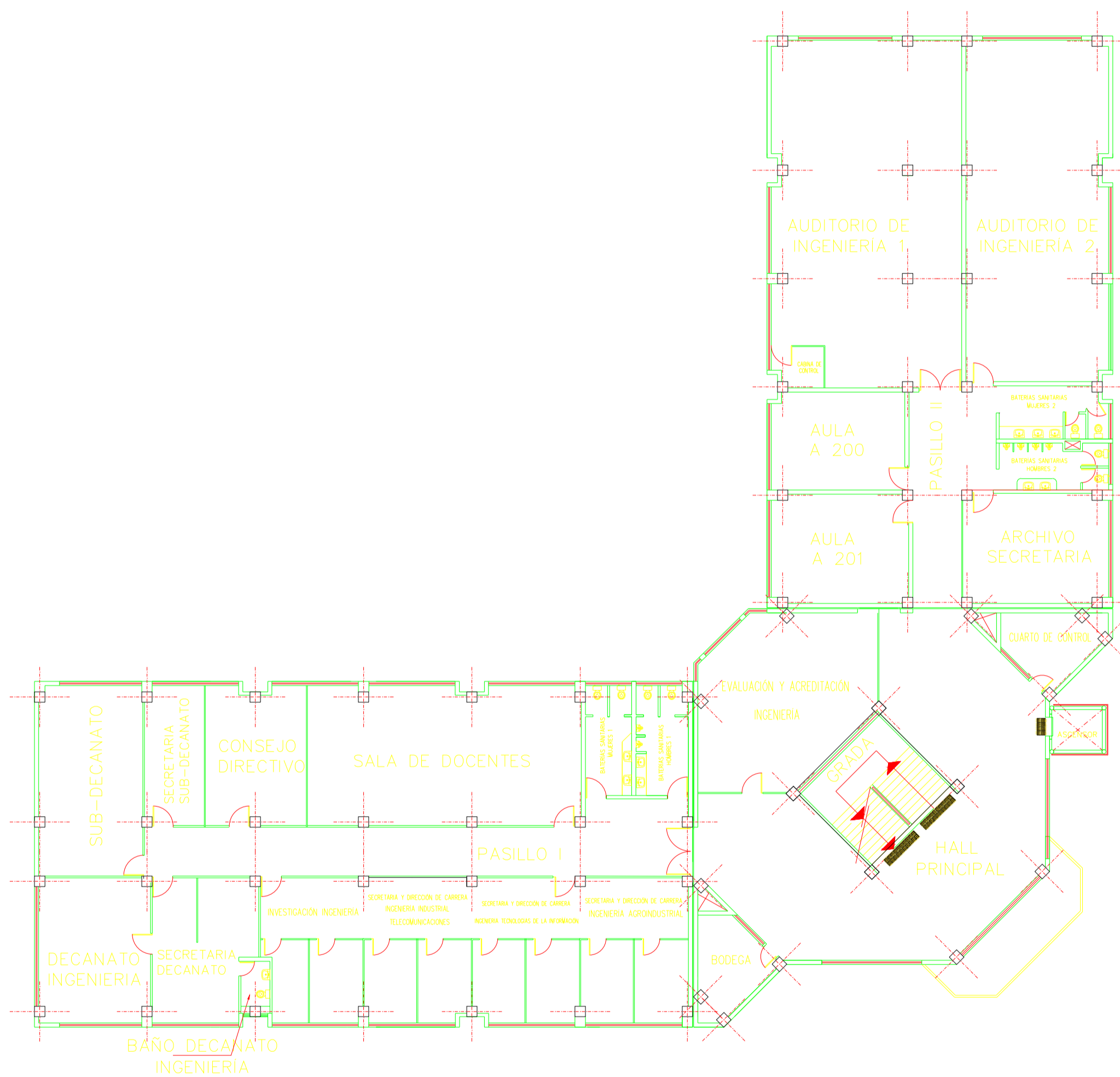

### PRIMERA PLANTA

ESC.

1 : 400

# UNIVERSIDAD NACIONAL DE CHIMBORAZO

## DEPARTAMENTO DE INFRAESTRUCTURA

### INVENTARIO INFRAESTRUCTURA FISICA DE LA UNACH. ACTUALIZADO MAYO 2025

DESCRIPCION: BLOQUE "A" FACULTAD DE INGENIERÍA  
DEPENDENCIA: LABORATORIOS, SEGUNDA PLANTA ALTA

PÁGINA: 003

INVENTARIO Y CARACTERISTICAS DE LAS EDIFICACIONES

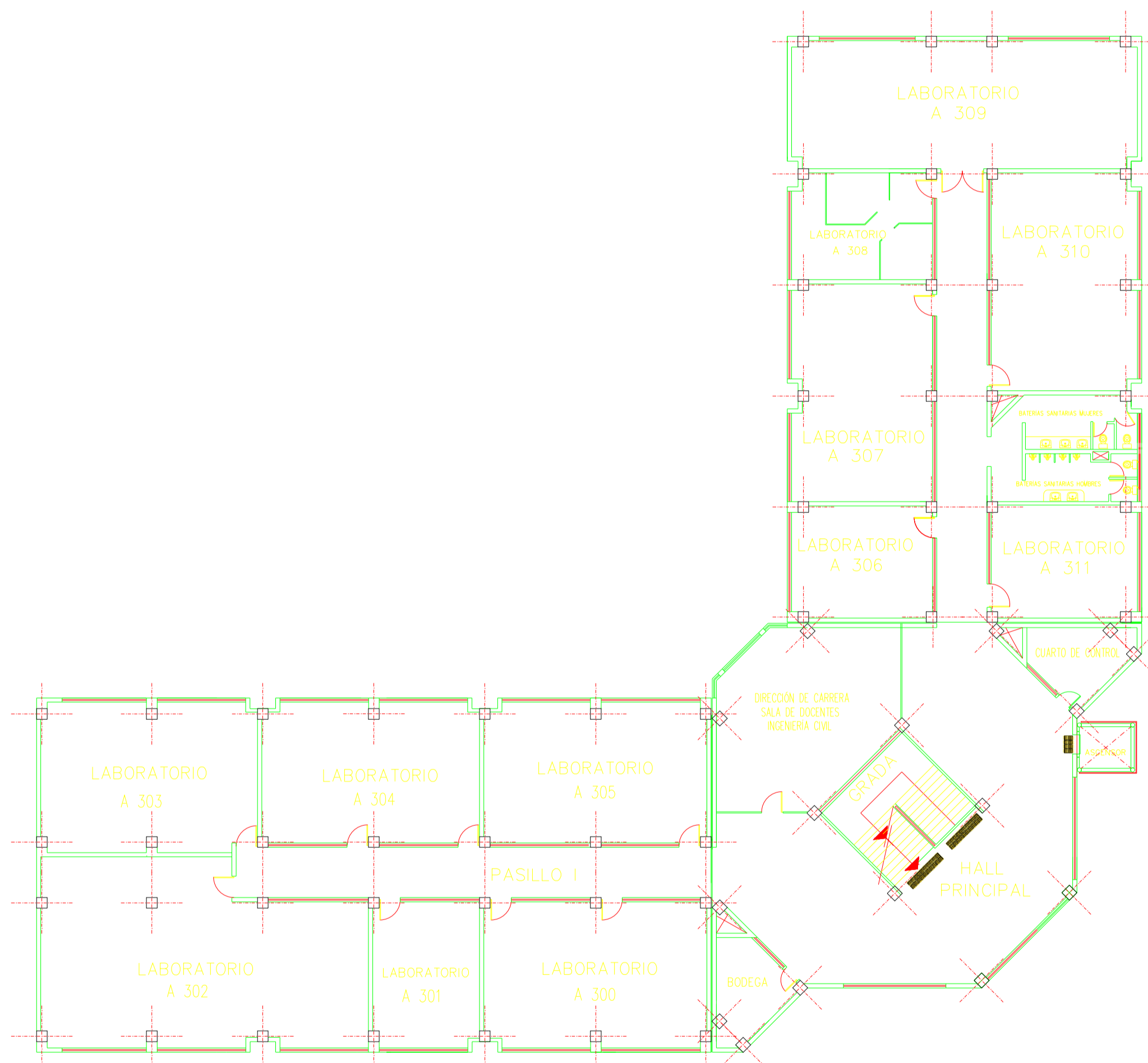

### SEGUNDA PLANTA

ESC.

1 : 400

# UNIVERSIDAD NACIONAL DE CHIMBORAZO

## DEPARTAMENTO DE INFRAESTRUCTURA

### INVENTARIO INFRAESTRUCTURA FISICA DE LA UNACH.

DESCRIPCION: FACULTAD DE INGENIERIA

DEPENDENCIA: BLOQUE B, AULAS Y LABORATORIOS, PLANTA BAJA

PÁGINA: 004

INVENTARIO Y CARACTERISTICAS DE LAS EDIFICACIONES

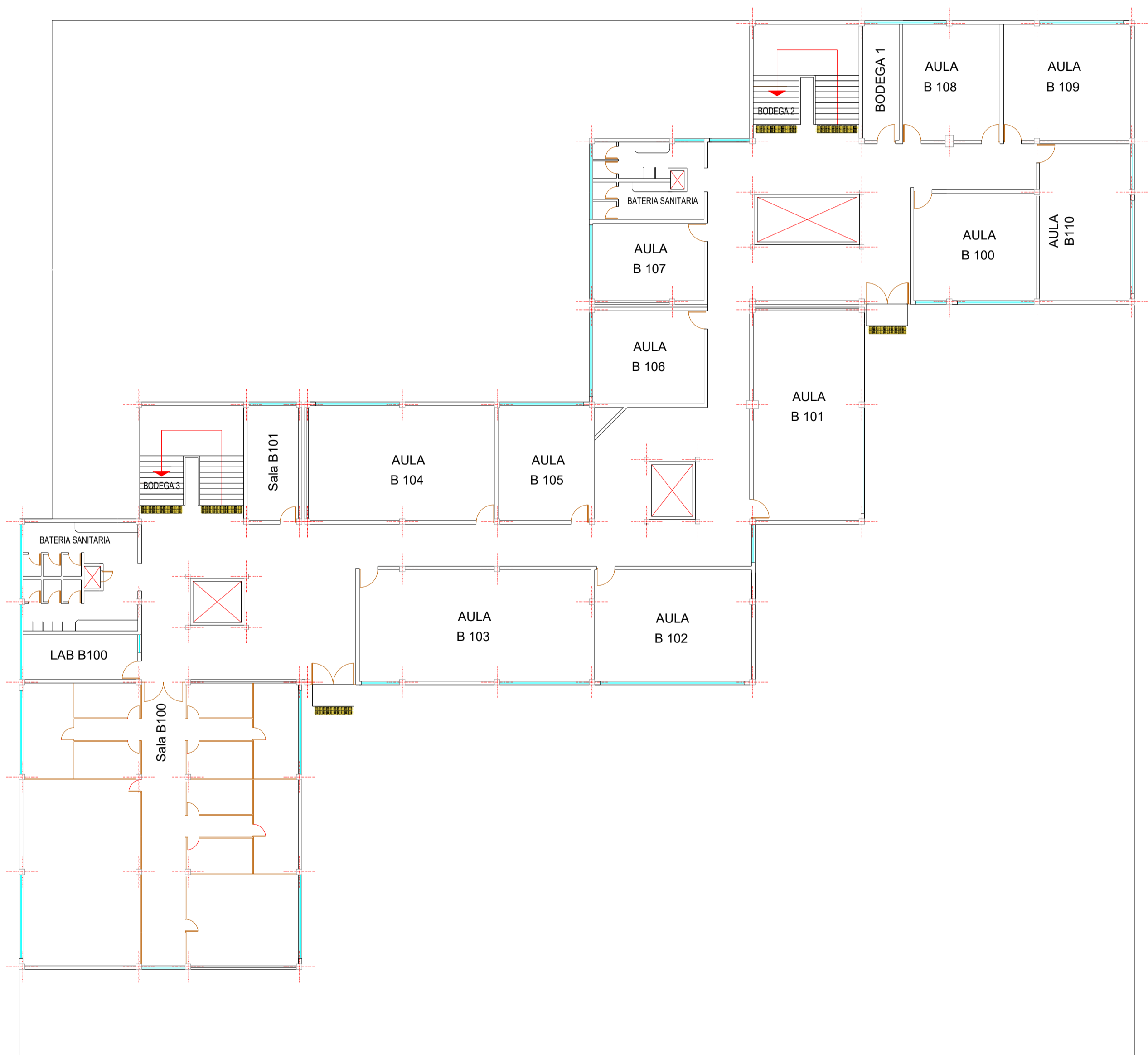

### PLANTA BAJA

ESC.

1 : 400

# UNIVERSIDAD NACIONAL DE CHIMBORAZO

## DEPARTAMENTO DE INFRAESTRUCTURA

### INVENTARIO INFRAESTRUCTURA FISICA DE LA UNACH.

DESCRIPCION: FACULTAD DE INGENIERIA

DEPENDENCIA: BLOQUE B, AULAS Y LABORATORIOS, PLANTA BAJA

PÁGINA: 005

INVENTARIO Y CARACTERISTICAS DE LAS EDIFICACIONES

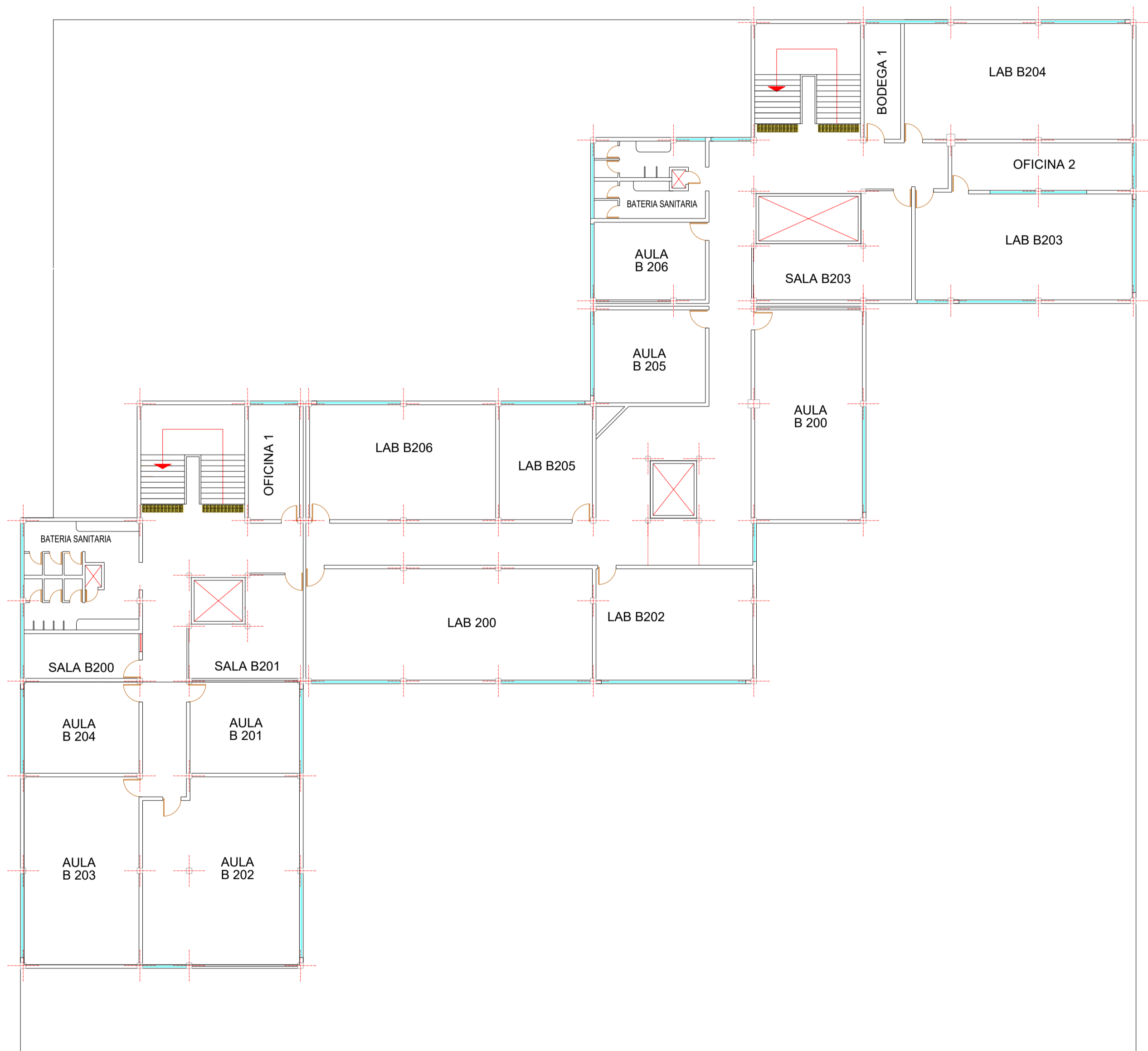

### PRIMERA PLANTA

ESC.

1 : 400

# UNIVERSIDAD NACIONAL DE CHIMBORAZO

## DEPARTAMENTO DE INFRAESTRUCTURA

### *INVENTARIO INFRAESTRUCTURA FISICA DE LA UNACH.*

DESCRIPCION: BLOQUE "C" FACULTAD DE INGENIERÍA

DEPENDENCIA: LABORATORIOS DE INGENIERÍA CIVIL, PRIMERA PLANTA PÁGINA: 006  
INVENTARIO Y CARACTERISTICAS DE LAS EDIFICACIONES

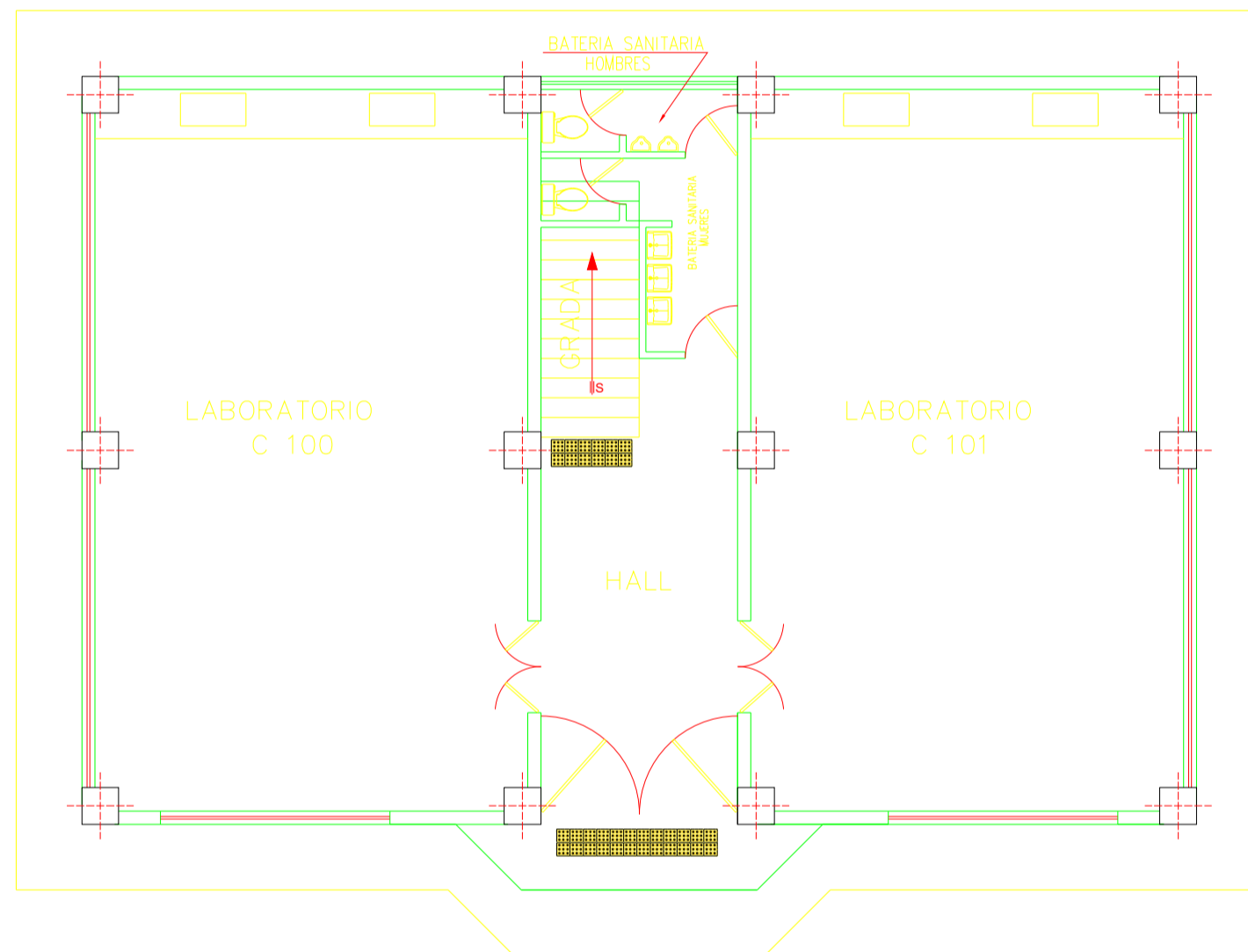

### PLANTA BAJA

ESC.

1 : 200

# UNIVERSIDAD NACIONAL DE CHIMBORAZO

## DEPARTAMENTO DE INFRAESTRUCTURA

### *INVENTARIO INFRAESTRUCTURA FISICA DE LA UNACH.*

DESCRIPCION: BLOQUE "C" FACULTAD DE INGENIERÍA

DEPENDENCIA: LABORATORIOS DE INGENIERIA CIVIL, SEGUNDA PLANTA PÁGINA: 007  
INVENTARIO Y CARACTERISTICAS DE LAS EDIFICACIONES

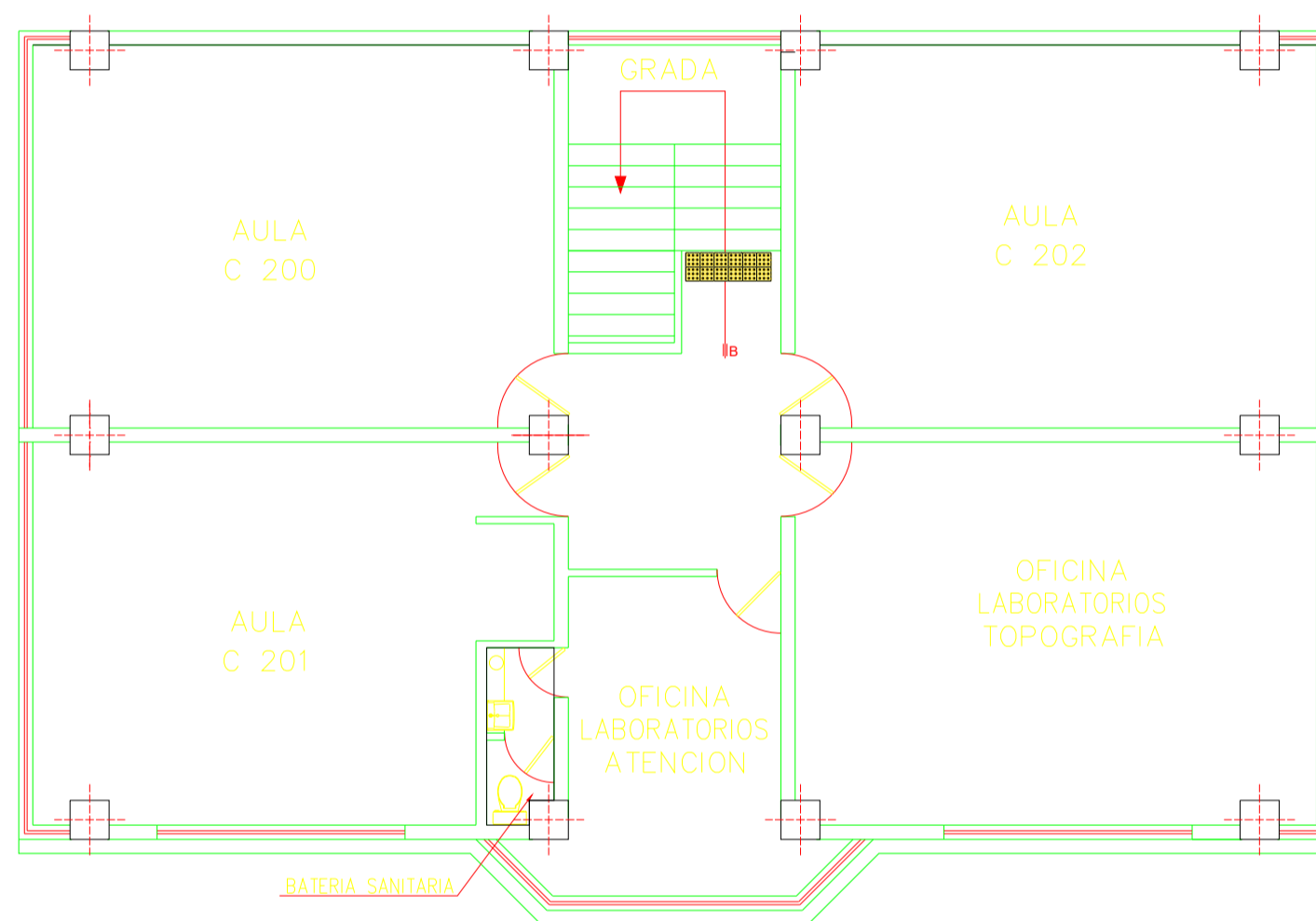

### PLANTA ALTA

ESC.

1 : 200

# UNIVERSIDAD NACIONAL DE CHIMBORAZO

## DEPARTAMENTO DE INFRAESTRUCTURA

### INVENTARIO INFRAESTRUCTURA FISICA DE LA UNACH.

DESCRIPCION: BLOQUE "D" FACULTAD DE INGENIERÍA

DEPENDENCIA: BLOQUE DE LABORATORIOS, PLANTA BAJA

PÁGINA: 008

INVENTARIO Y CARACTERISTICAS DE LAS EDIFICACIONES



## PRIMER PLANTA

ESC.

1 : 150

# UNIVERSIDAD NACIONAL DE CHIMBORAZO

## DEPARTAMENTO DE INFRAESTRUCTURA

### INVENTARIO INFRAESTRUCTURA FISICA DE LA UNACH.

DESCRIPCION: BLOQUE "D" FACULTAD DE INGENIERÍA

DEPENDENCIA: BLOQUE DE AULAS-LABORATORIOS, PRIMERA PLANTA ALTA

PÁGINA: 009

INVENTARIO Y CARACTERISTICAS DE LAS EDIFICACIONES

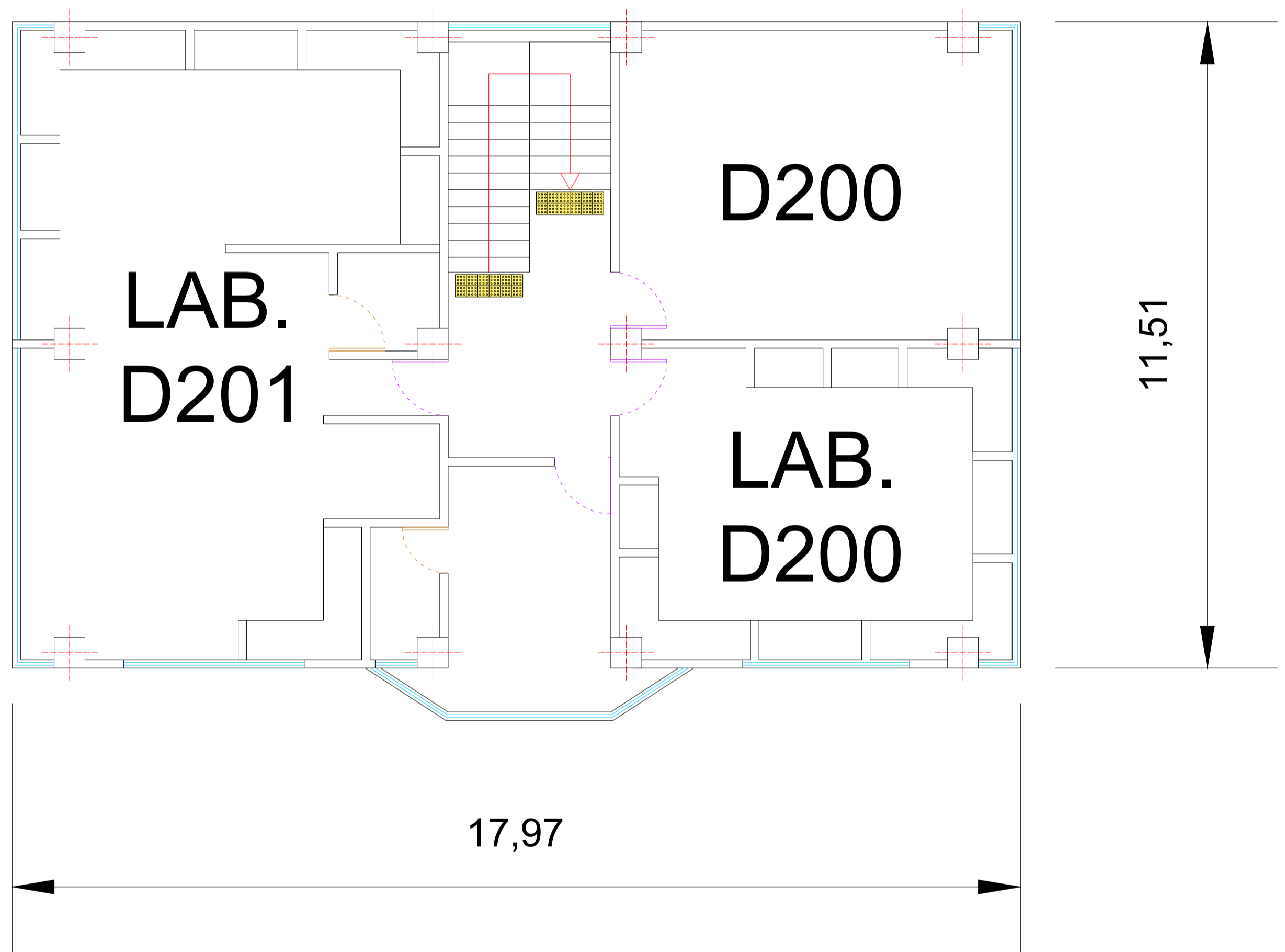

## SEGUNDA PLANTA

ESC.

1 : 150

# UNIVERSIDAD NACIONAL DE CHIMBORAZO

## DEPARTAMENTO DE INFRAESTRUCTURA

### INVENTARIO INFRAESTRUCTURA FISICA DE LA UNACH.

DESCRIPCION: BLOQUE "D" FACULTAD DE INGENIERÍA

DEPENDENCIA: BLOQUE DE AULAS, SEGUNDA PLANTA ALTA

PÁGINA: 010

INVENTARIO Y CARACTERISTICAS DE LAS EDIFICACIONES

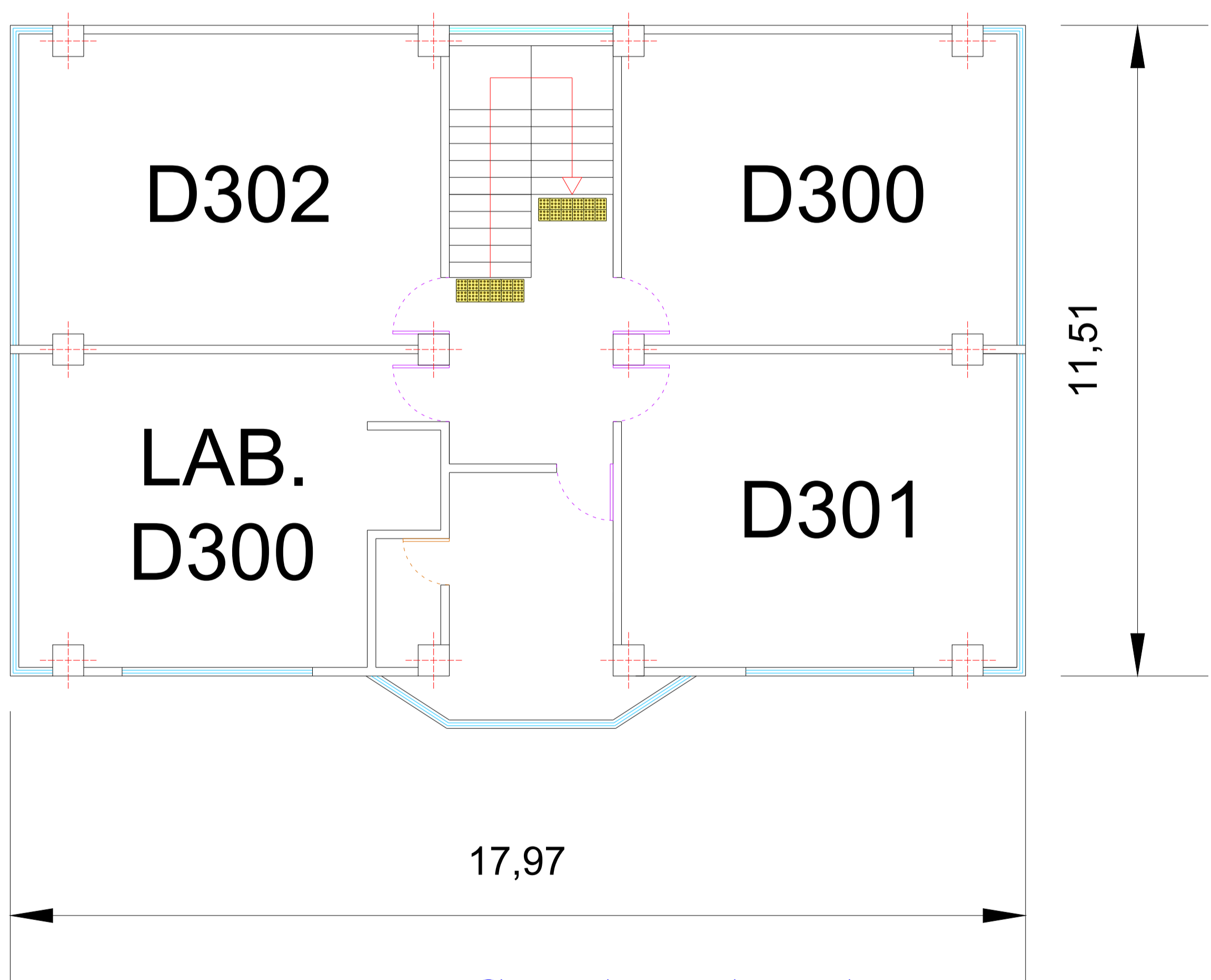

**TERCERA PLANTA**

ESC.

1 : 150

# UNIVERSIDAD NACIONAL DE CHIMBORAZO

## DEPARTAMENTO DE INFRAESTRUCTURA

### *INVENTARIO INFRAESTRUCTURA FISICA DE LA UNACH.*

DESCRIPCION: BLOQUE "E" FACULTAD DE CIENCIAS DE LA SALUD

DEPENDENCIA: OTROS SERVICIOS UNIVERSITARIOS, SUBSUELO

PÁGINA: 011

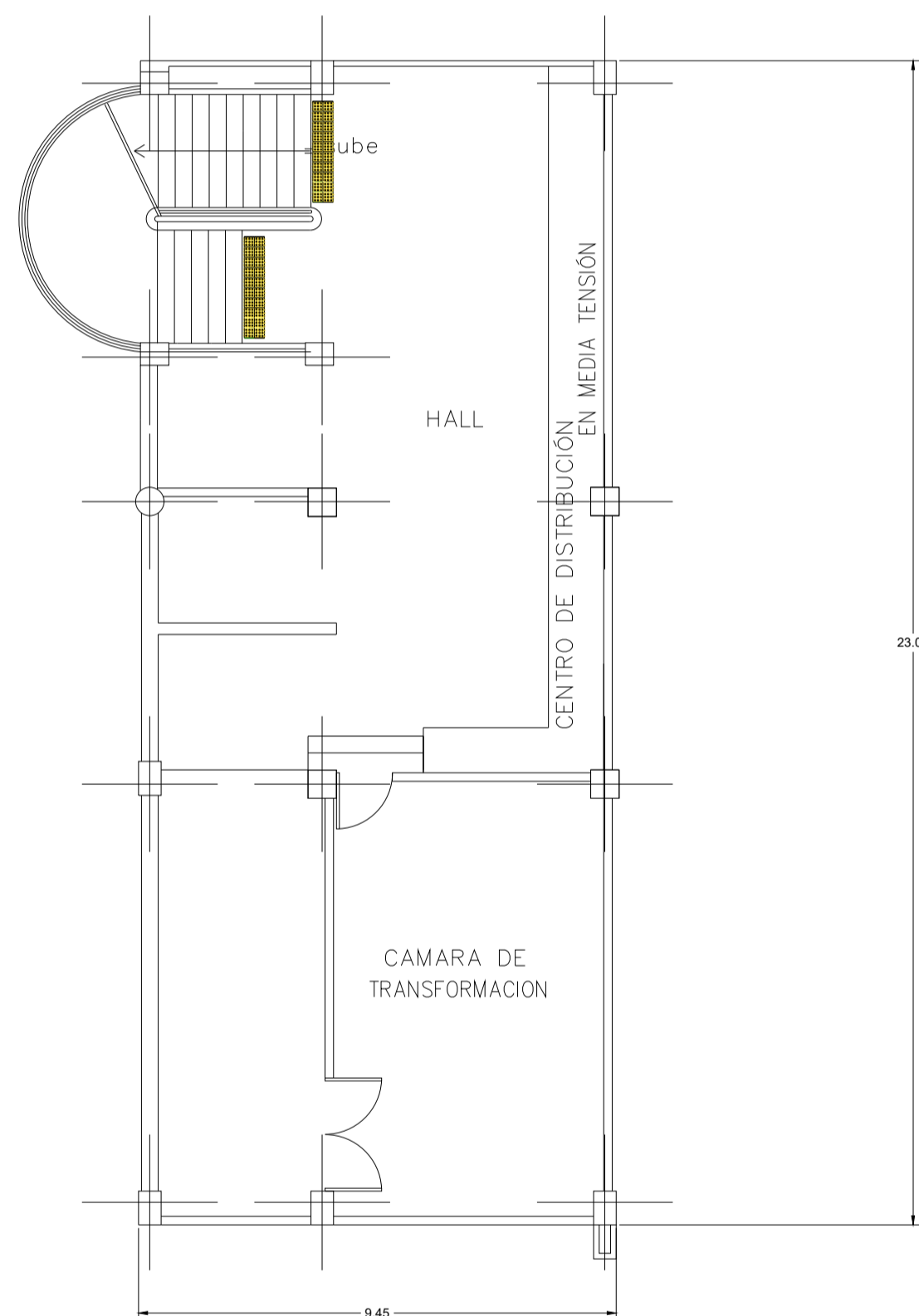

**SUB-SUELO**

ESC.

1 : 1

# UNIVERSIDAD NACIONAL DE CHIMBORAZO

## DEPARTAMENTO DE INFRAESTRUCTURA

### INVENTARIO INFRAESTRUCTURA FISICA DE LA UNACH.

DESCRIPCION: BLOQUE "E" FACULTAD DE CIENCIAS DE LA SALUD

DEPENDENCIA: ADMINISTRATIV Y LABORATORIOS, PRIMERA PLANTA

PÁGINA: 012

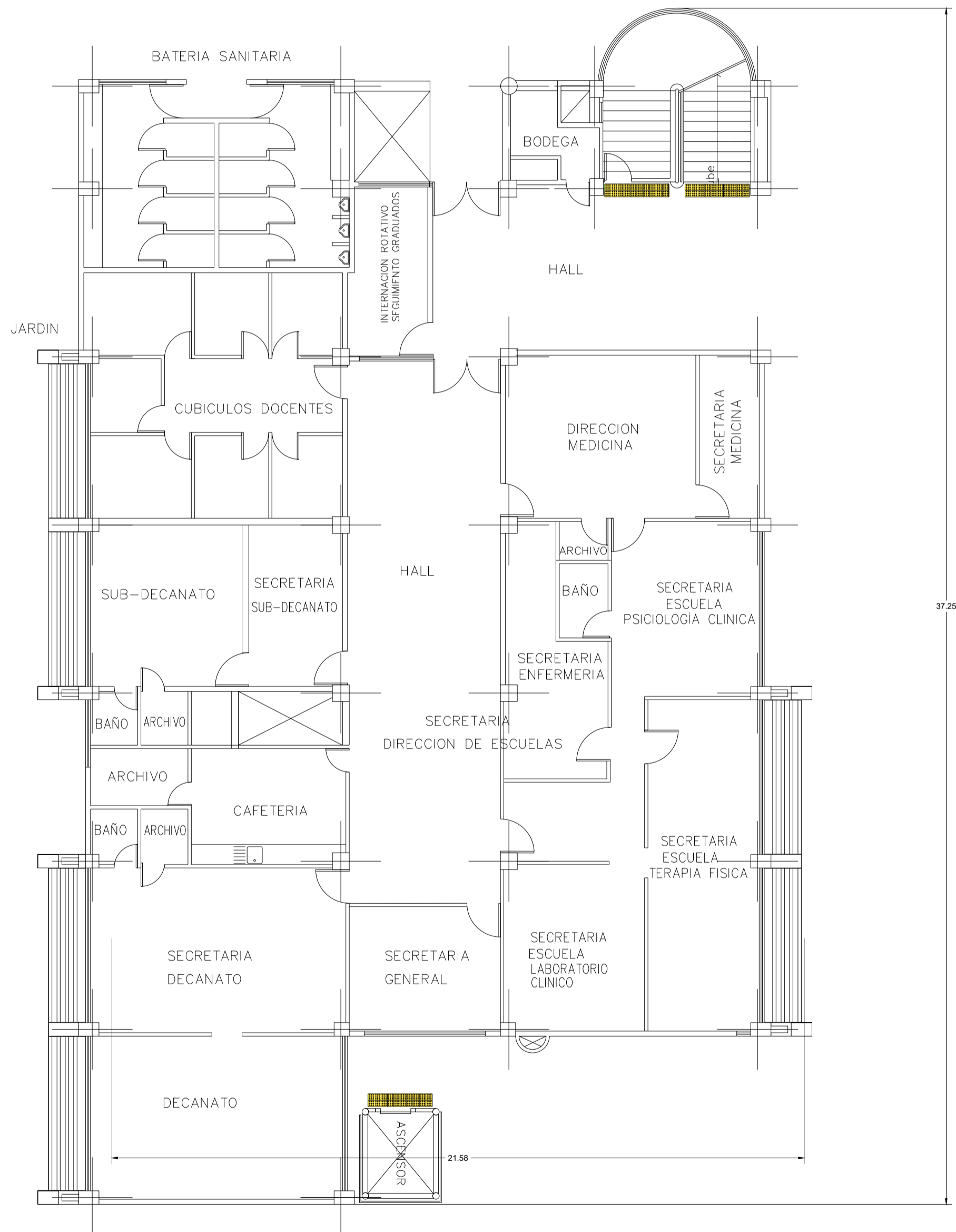

PRIMER PISO

ESC.

1 : 1

# UNIVERSIDAD NACIONAL DE CHIMBORAZO

## DEPARTAMENTO DE INFRAESTRUCTURA

### INVENTARIO INFRAESTRUCTURA FISICA DE LA UNACH.

DESCRIPCION: BLOQUE "E" FACULTAD DE CIENCIAS DE LA SALUD

DEPENDENCIA: LABORATORIOS, SEGUNDA PLANTA

PÁGINA: 013

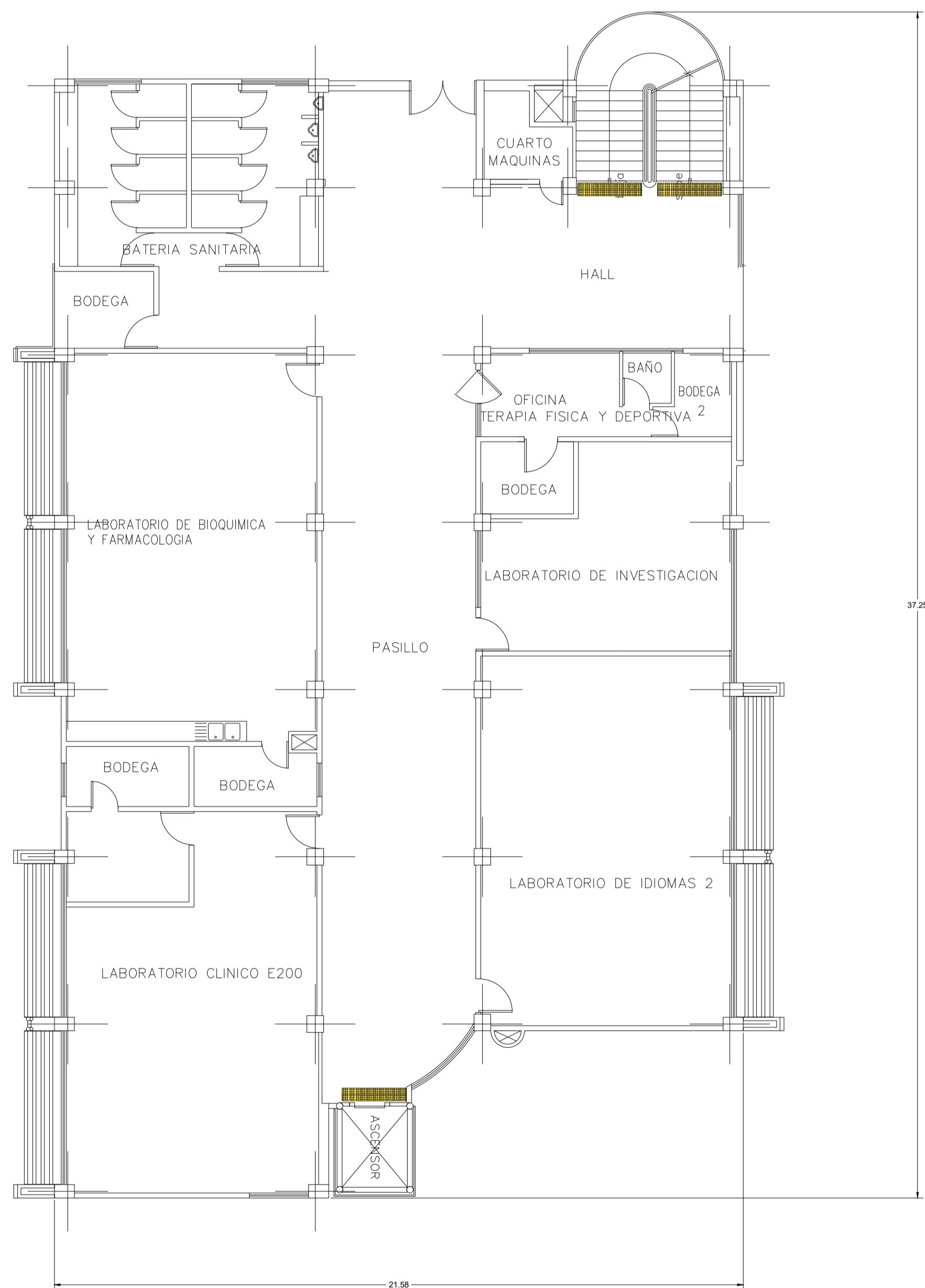

**SEGUNDO PISO**

ESC.

1 : 1

# UNIVERSIDAD NACIONAL DE CHIMBORAZO

## DEPARTAMENTO DE INFRAESTRUCTURA

### INVENTARIO INFRAESTRUCTURA FISICA DE LA UNACH.

DESCRIPCION: BLOQUE "E" FACULTAD DE CIENCIAS DE LA SALUD

DEPENDENCIA: LABORATORIOS, TERCERA PLANTA

PÁGINA: 014

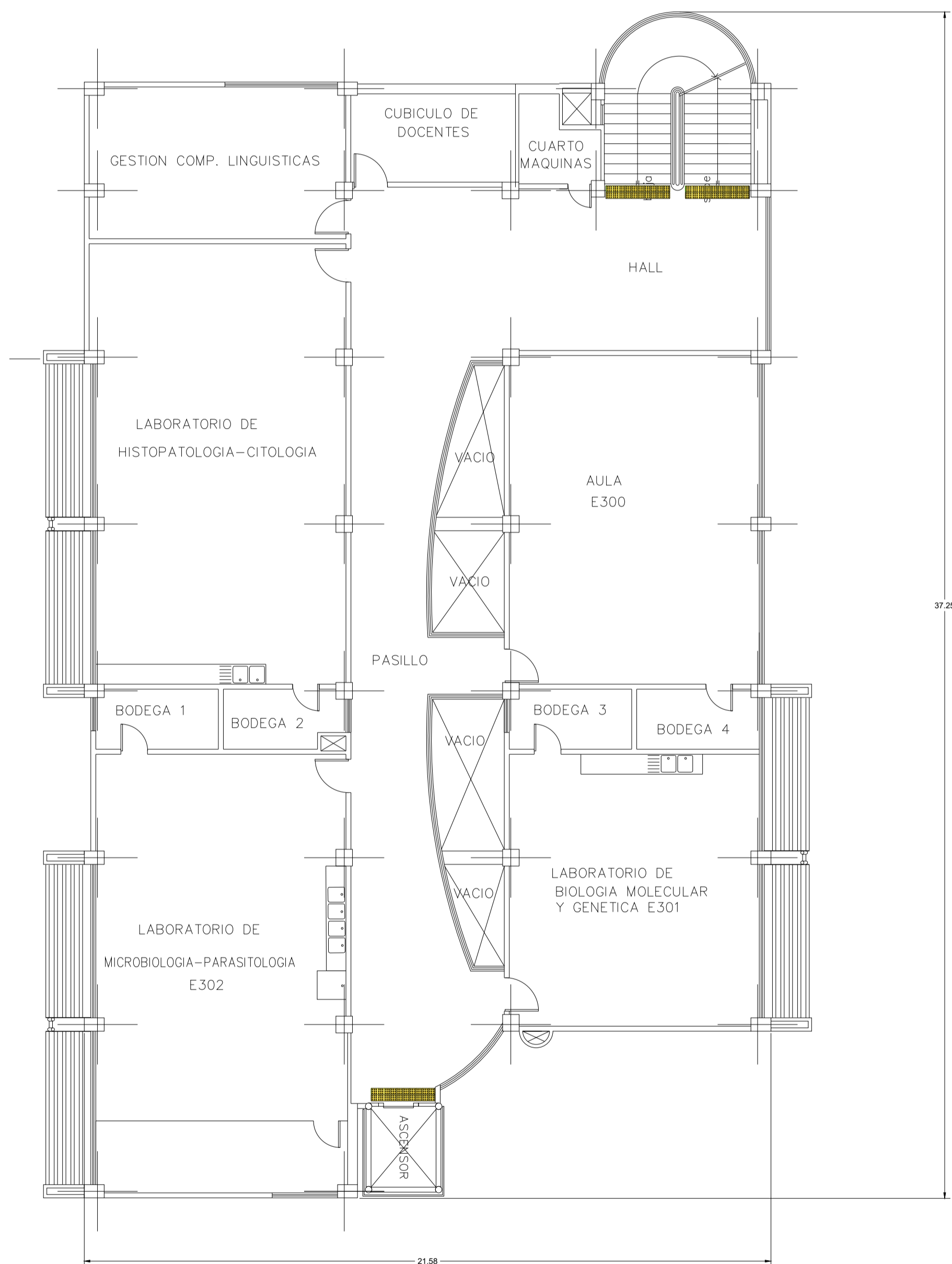

TERCER PISO

ESC.

1 : 1

# UNIVERSIDAD NACIONAL DE CHIMBORAZO

## DEPARTAMENTO DE INFRAESTRUCTURA

### INVENTARIO INFRAESTRUCTURA FISICA DE LA UNACH.

DESCRIPCION: BLOQUE "E" FACULTAD DE CIENCIAS DE LA SALUD

DEPENDENCIA: LABORATORIOS Y AULAS, CUARTA PLANTA

PÁGINA: 015

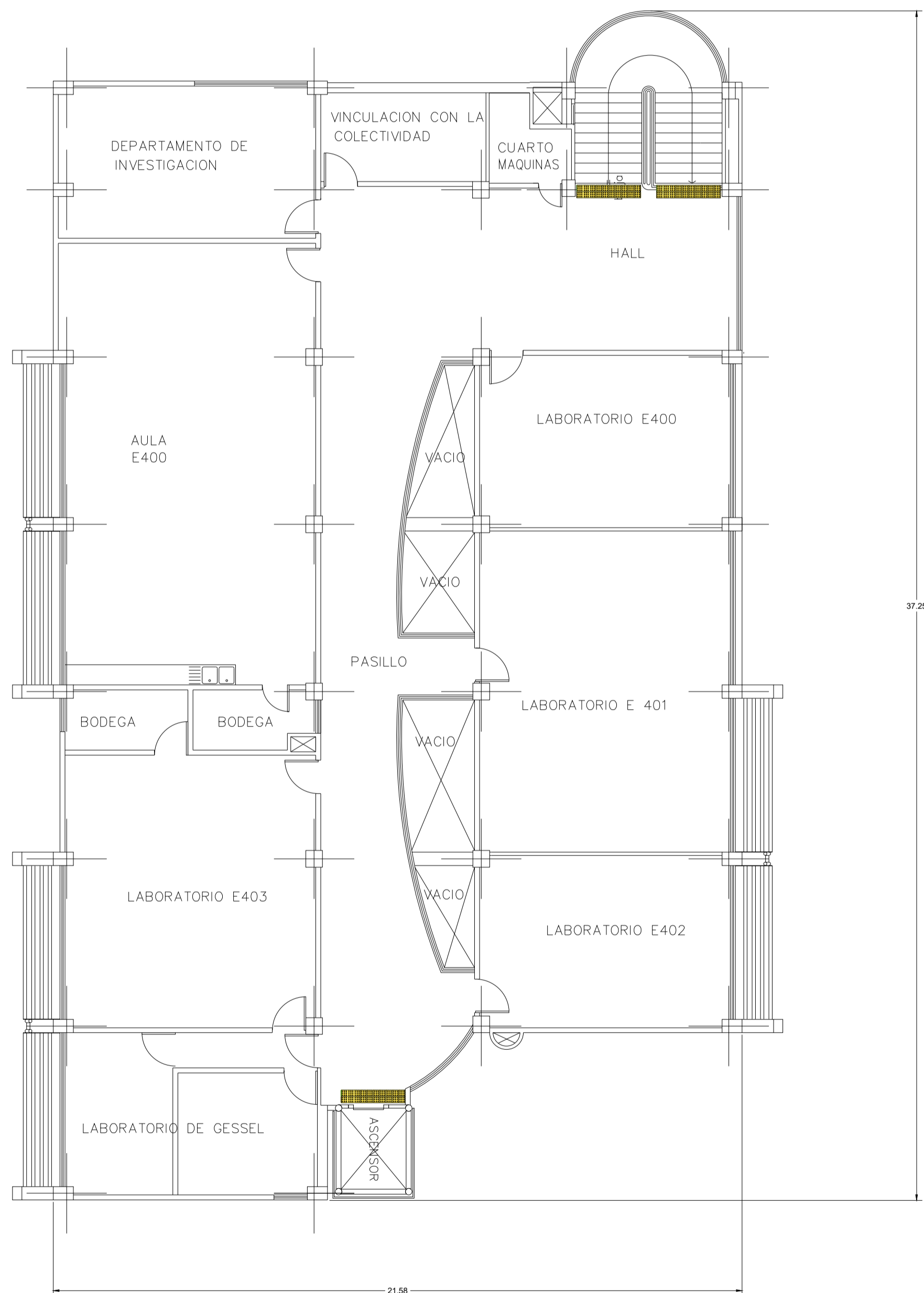

### CUARTO PISO

ESC.

1 : 1

# UNIVERSIDAD NACIONAL DE CHIMBORAZO

## DEPARTAMENTO DE INFRAESTRUCTURA

### INVENTARIO INFRAESTRUCTURA FISICA DE LA UNACH.

DESCRIPCION: BLOQUE "E" FACULTAD DE CIENCIAS DE LA SALUD

DEPENDENCIA: ADMINISTRATIV Y LABORATORIOS, PRIMER PISO

PÁGINA: 016

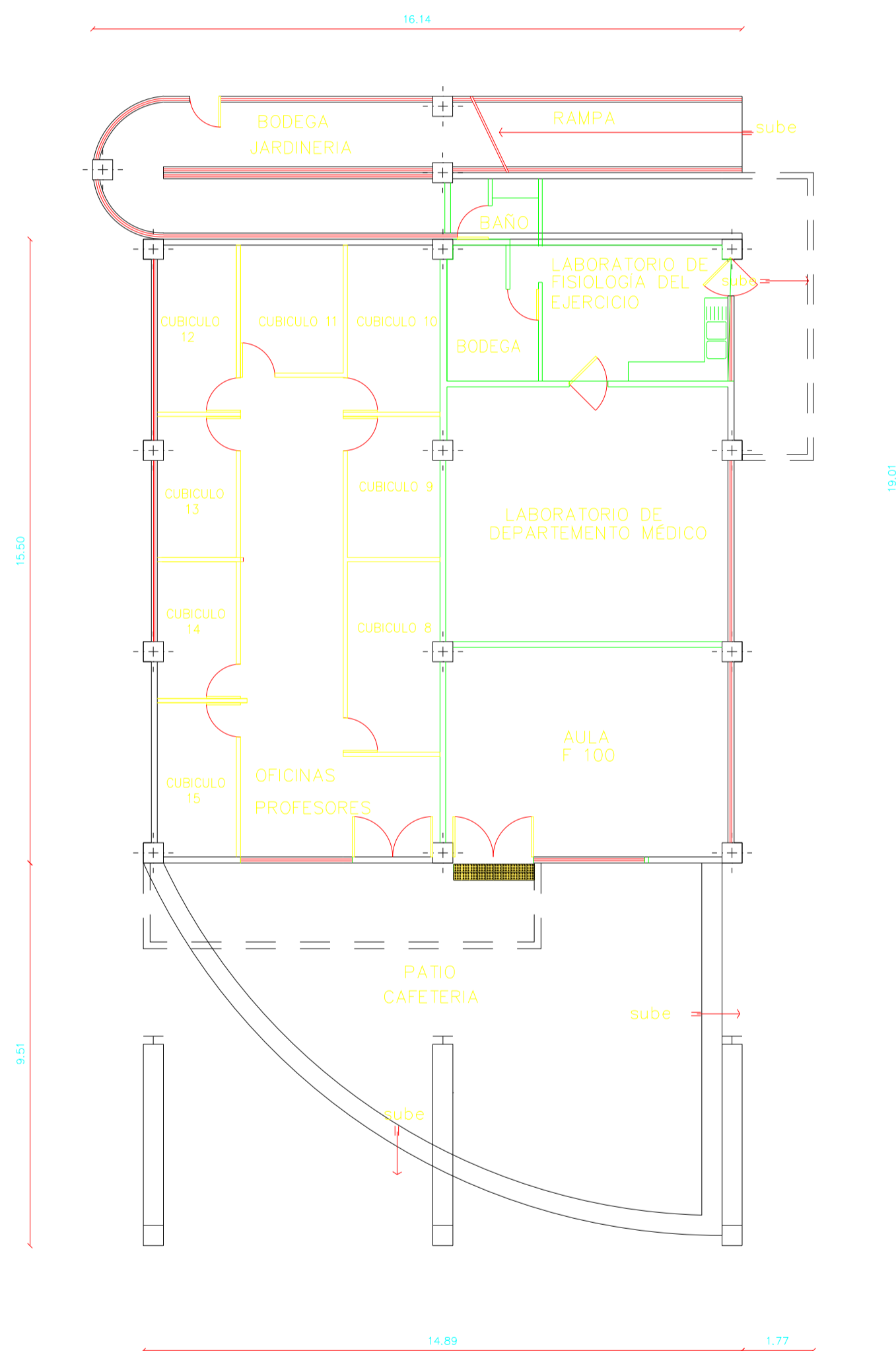

**PRIMER PISO**

ESC.

1 : 100

# UNIVERSIDAD NACIONAL DE CHIMBORAZO

## DEPARTAMENTO DE INFRAESTRUCTURA

### INVENTARIO INFRAESTRUCTURA FISICA DE LA UNACH.

DESCRIPCION: BLOQUE "E" FACULTAD DE CIENCIAS DE LA SALUD

DEPENDENCIA: LABORATORIOS, SEGUNDO PISO

PÁGINA: 017

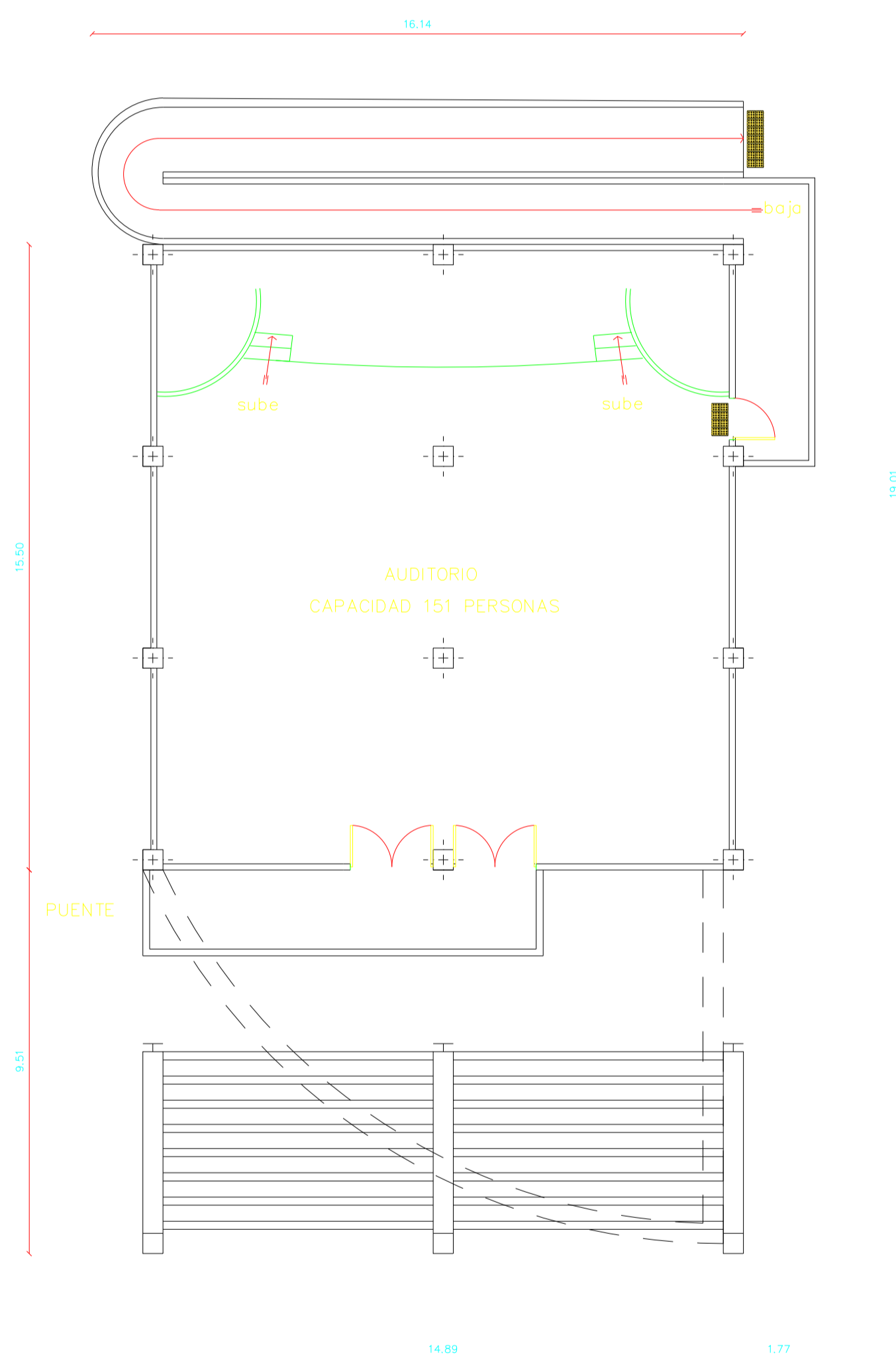

**SEGUNDO PISO**

ESC.

1 : 100

# UNIVERSIDAD NACIONAL DE CHIMBORAZO

## DEPARTAMENTO DE INFRAESTRUCTURA

### INVENTARIO INFRAESTRUCTURA FISICA DE LA UNACH.

DESCRIPCION: BLOQUE "G" FACULTAD DE CIENCIAS DE LA SALUD

DEPENDENCIA: AULAS, PRIMER PISO

PÁGINA: 018

INVENTARIO Y CARACTERISTICAS DE LAS EDIFICACIONES

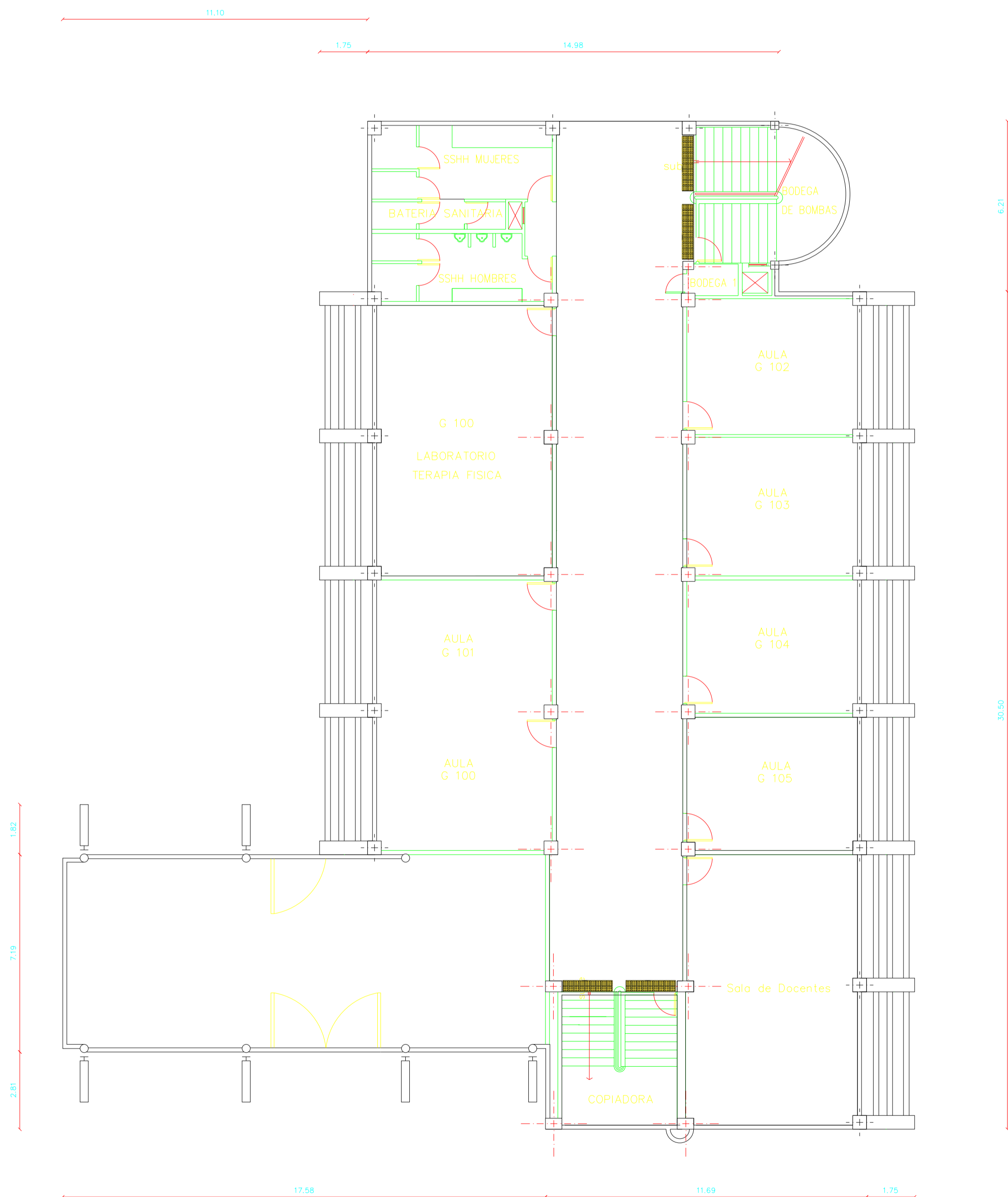

PRIMER PISO

ESC.

1 : 100

# UNIVERSIDAD NACIONAL DE CHIMBORAZO

## DEPARTAMENTO DE INFRAESTRUCTURA

### INVENTARIO INFRAESTRUCTURA FISICA DE LA UNACH.

DESCRIPCION: BLOQUE "G" FACULTAD DE CIENCIAS DE LA SALUD

DEPENDENCIA: AULAS, SEGUNDO PISO

PÁGINA: 019

INVENTARIO Y CARACTERISTICAS DE LAS EDIFICACIONES

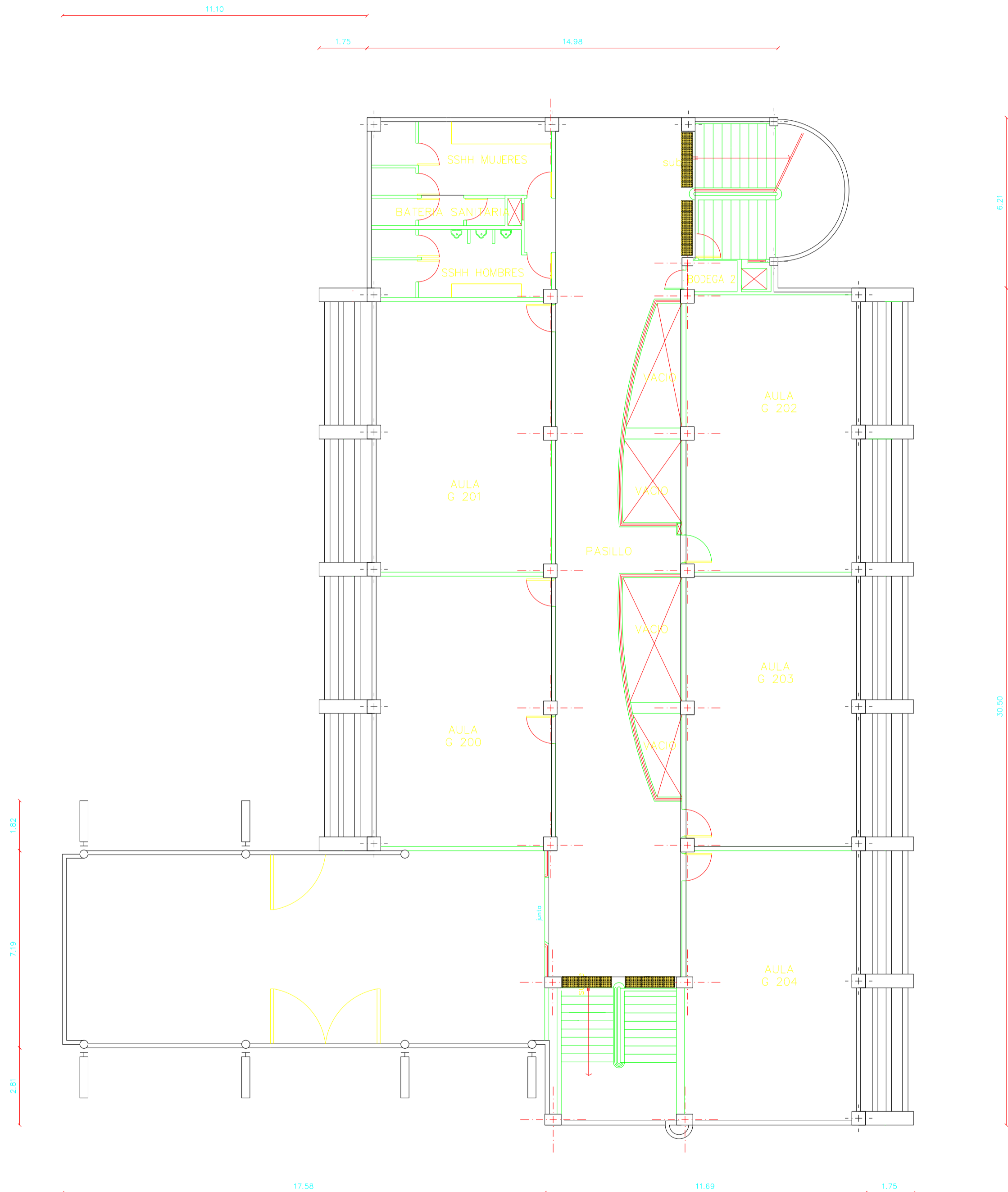

**SEGUNDO PISO**

ESC.

1 : 100

# UNIVERSIDAD NACIONAL DE CHIMBORAZO

## DEPARTAMENTO DE INFRAESTRUCTURA

### INVENTARIO INFRAESTRUCTURA FISICA DE LA UNACH.

DESCRIPCION: BLOQUE "G" FACULTAD DE CIENCIAS DE LA SALUD

DEPENDENCIA: AULAS, TERCER PISO

PÁGINA: 020

INVENTARIO Y CARACTERISTICAS DE LAS EDIFICACIONES

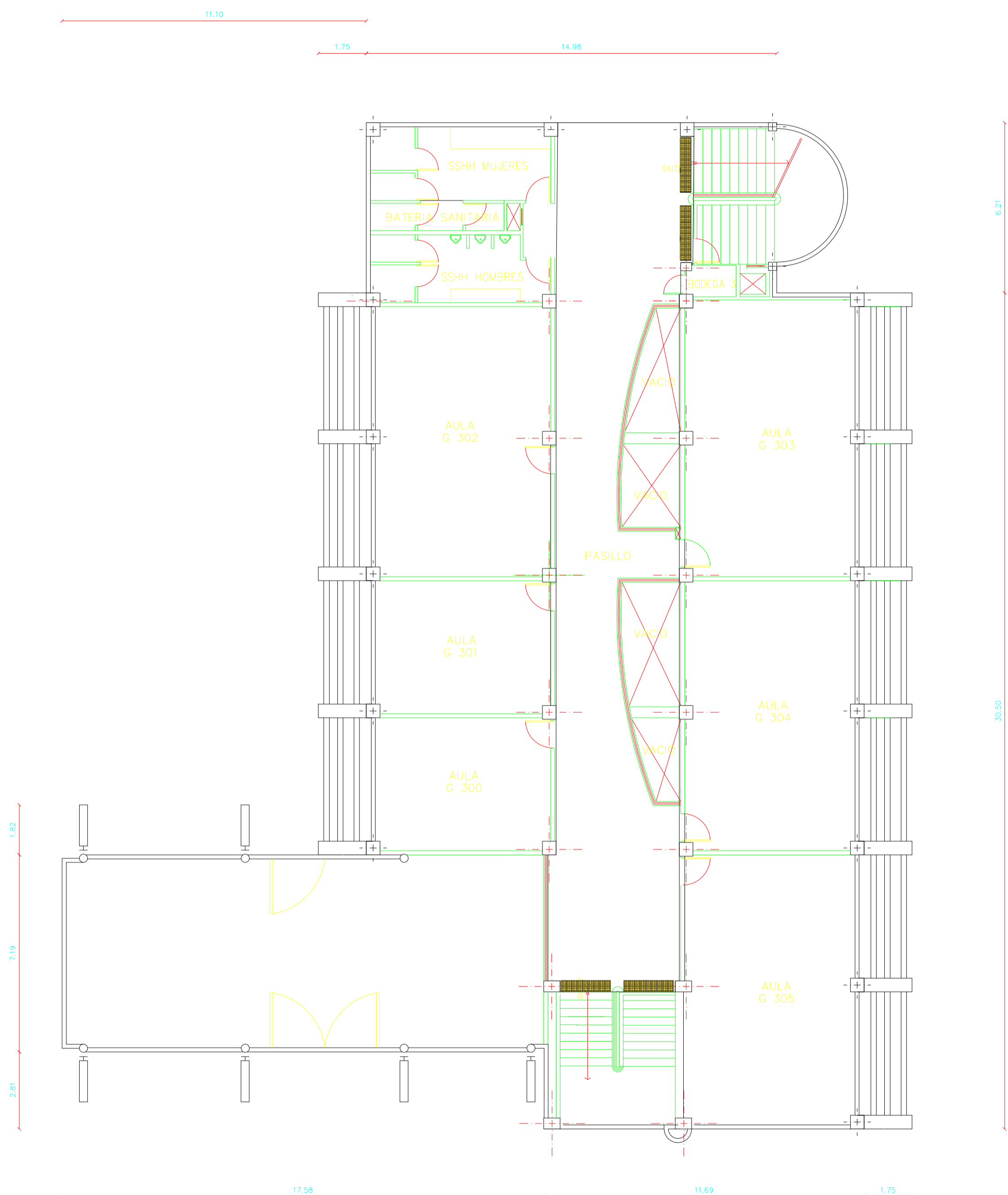

TERCER PISO

ESC.

1 : 100

# UNIVERSIDAD NACIONAL DE CHIMBORAZO

## DEPARTAMENTO DE INFRAESTRUCTURA

### INVENTARIO INFRAESTRUCTURA FISICA DE LA UNACH.

DESCRIPCION: BLOQUE "G" FACULTAD DE CIENCIAS DE LA SALUD

DEPENDENCIA: AULAS, CUARTO PISO

PÁGINA: 021

INVENTARIO Y CARACTERISTICAS DE LAS EDIFICACIONES

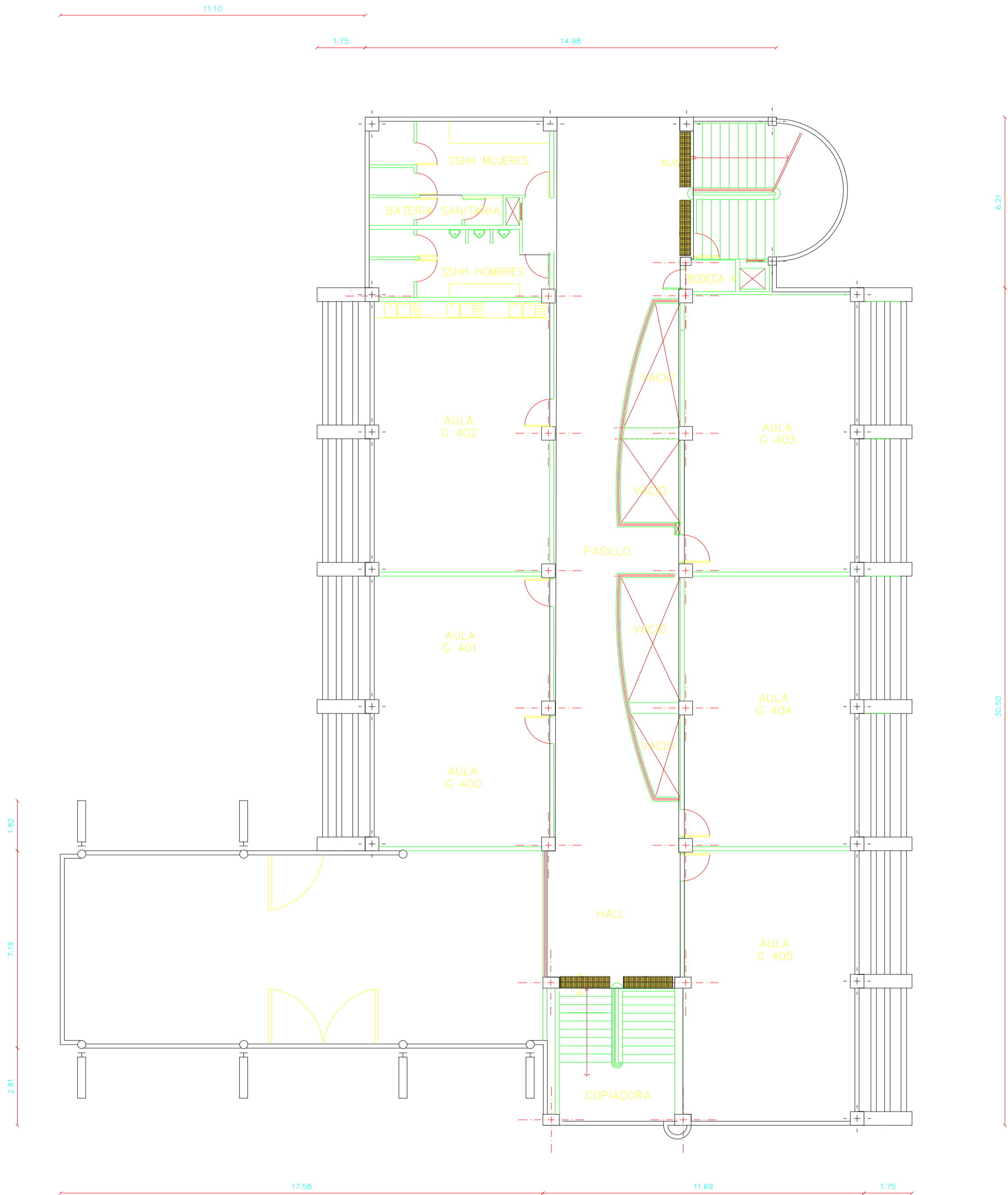

CUARTO PISO

ESC.

1 : 100

# UNIVERSIDAD NACIONAL DE CHIMBORAZO

## DEPARTAMENTO DE INFRAESTRUCTURA

### INVENTARIO INFRAESTRUCTURA FISICA DE LA UNACH.

DESCRIPCION: BLOQUE "H" FACULTAD DE CIENCIAS DE LA SALUD

DEPENDENCIA: AREA DE CLINICA, PLANTA BAJA

PÁGINA: 022

INVENTARIO Y CARACTERISTICAS DE LAS EDIFICACIONES

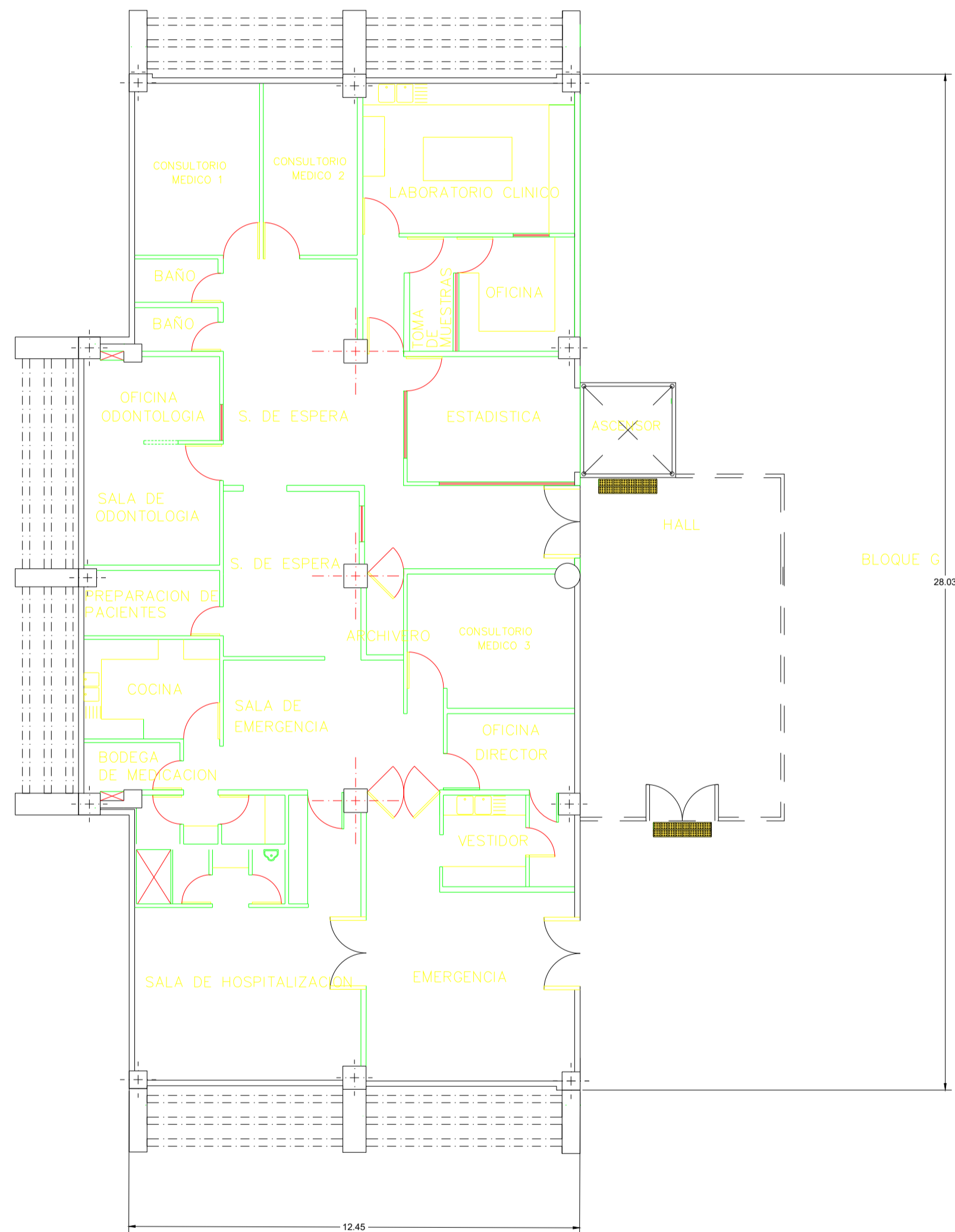

**PRIMER PISO**

ESC.

1 : 1

# UNIVERSIDAD NACIONAL DE CHIMBORAZO

## DEPARTAMENTO DE INFRAESTRUCTURA

### INVENTARIO INFRAESTRUCTURA FISICA DE LA UNACH.

DESCRIPCION: BLOQUE "H" FACULTAD DE CIENCIAS DE LA SALUD

DEPENDENCIA: AULAS, SEGUNDA PLANTA

PÁGINA: 023

INVENTARIO Y CARACTERISTICAS DE LAS EDIFICACIONES

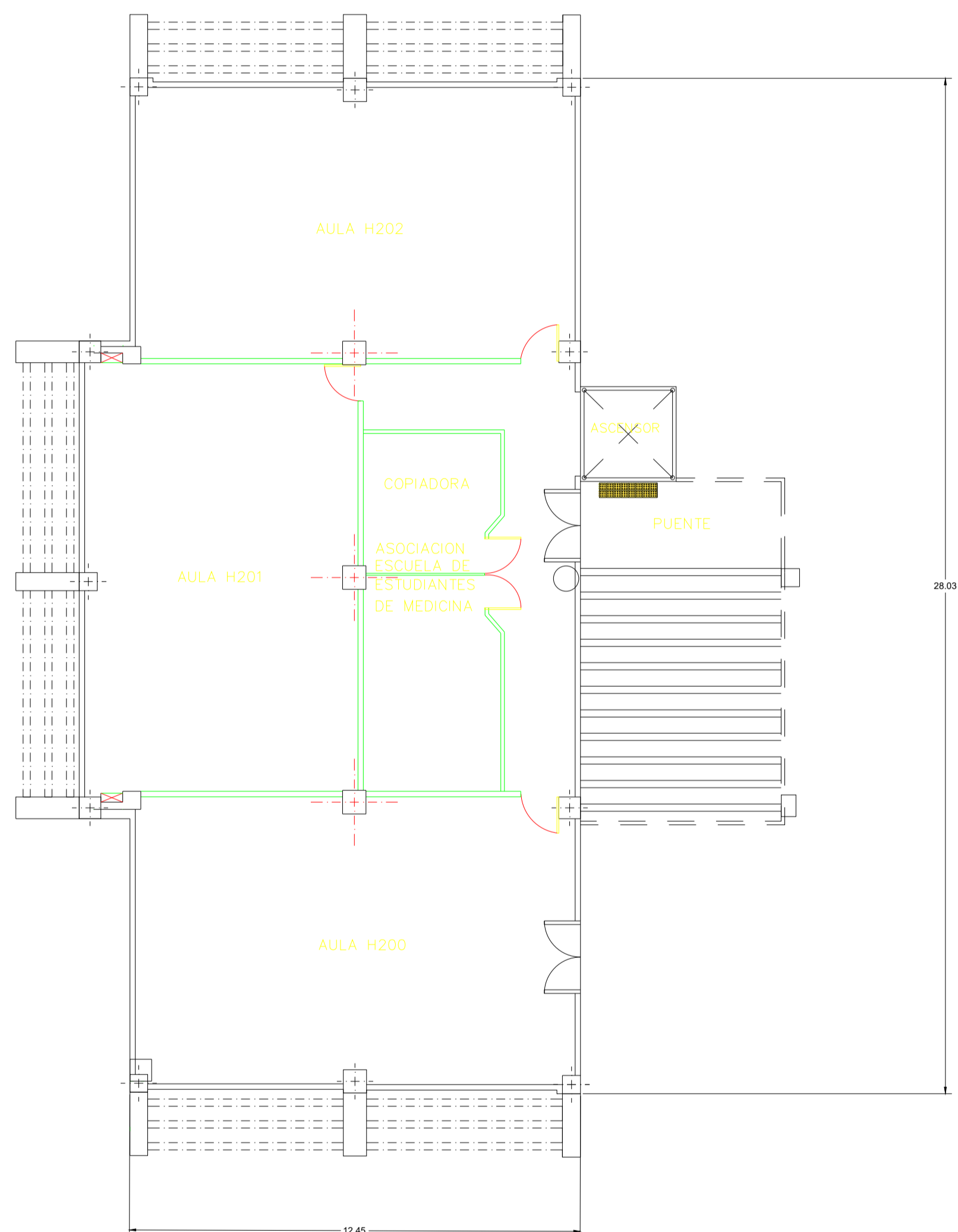

**SEGUNDO PISO**

ESC.

1 : 1

# UNIVERSIDAD NACIONAL DE CHIMBORAZO

## DEPARTAMENTO DE INFRAESTRUCTURA

### INVENTARIO INFRAESTRUCTURA FISICA DE LA UNACH.

DESCRIPCION: BLOQUE "H" FACULTAD DE CIENCIAS DE LA SALUD

DEPENDENCIA: AULAS, TERCERA PLANTA

PÁGINA: 024

INVENTARIO Y CARACTERISTICAS DE LAS EDIFICACIONES

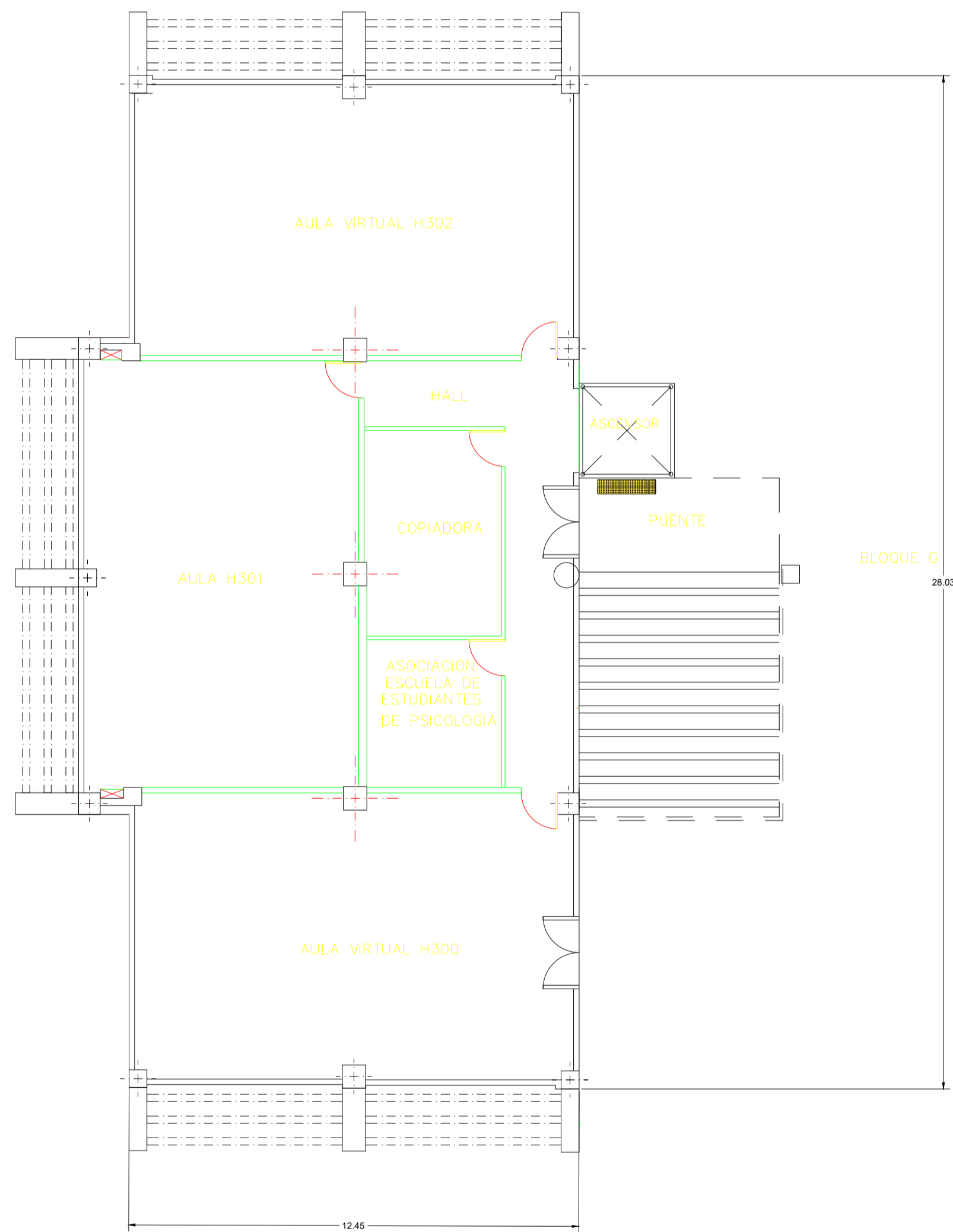

TERCER PISO

ESC.

1 : 1

# UNIVERSIDAD NACIONAL DE CHIMBORAZO

## DEPARTAMENTO DE INFRAESTRUCTURA

### INVENTARIO INFRAESTRUCTURA FISICA DE LA UNACH.

DESCRIPCION: BLOQUE "H" FACULTAD DE CIENCIAS DE LA SALUD

DEPENDENCIA: AULAS, CUARTA PLANTA

PÁGINA: 025

INVENTARIO Y CARACTERISTICAS DE LAS EDIFICACIONES

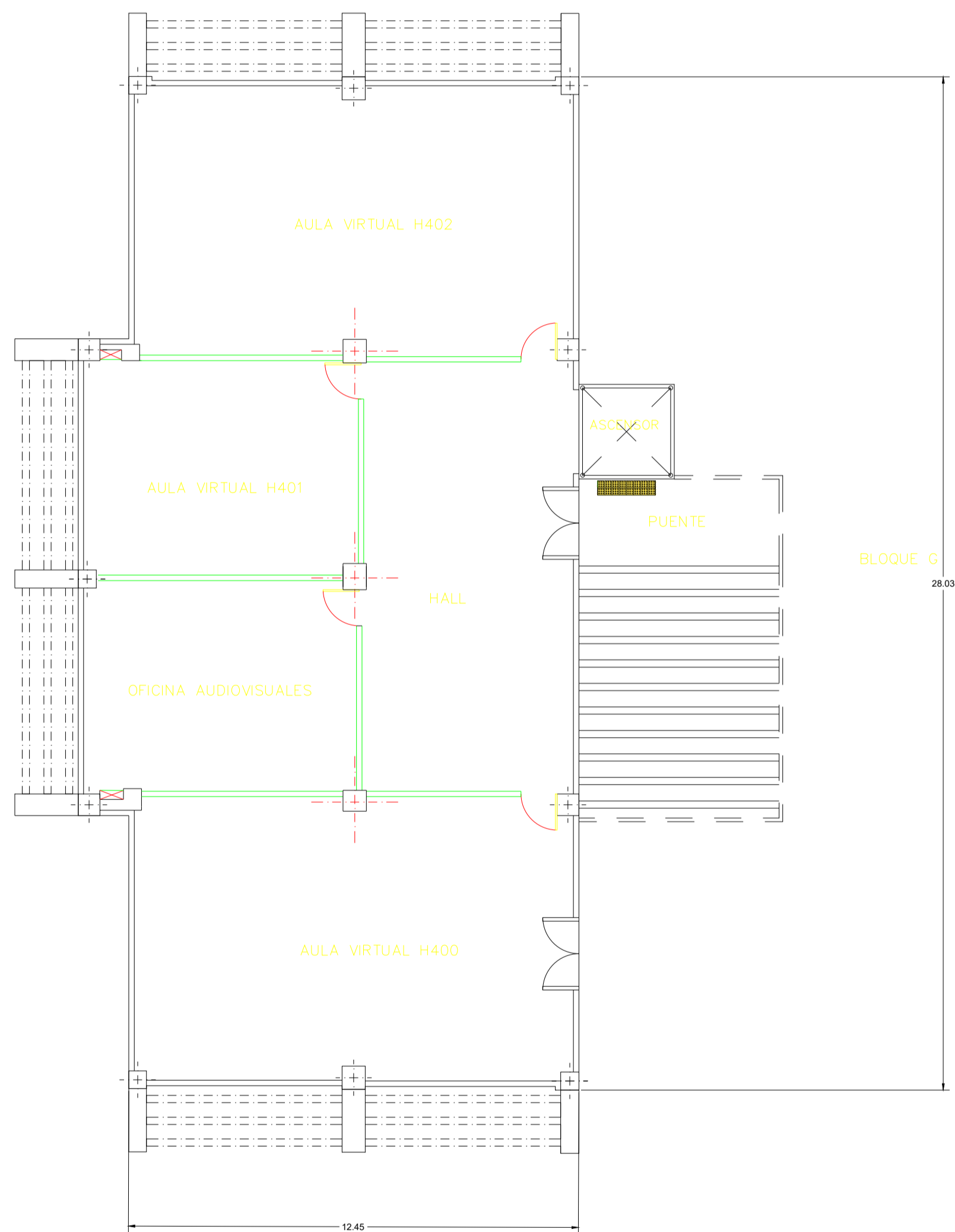

**CUARTO PISO**

ESC.

1 : 1

# UNIVERSIDAD NACIONAL DE CHIMBORAZO

## DEPARTAMENTO DE INFRAESTRUCTURA

### *INVENTARIO INFRAESTRUCTURA FISICA DE LA UNACH.*

DESCRIPCION: BLOQUE "I" FACULTAD DE CIENCIAS DE LA SALUD

DEPENDENCIA: ANFITEATRO

PÁGINA: 026

INVENTARIO Y CARACTERISTICAS DE LAS EDIFICACIONES

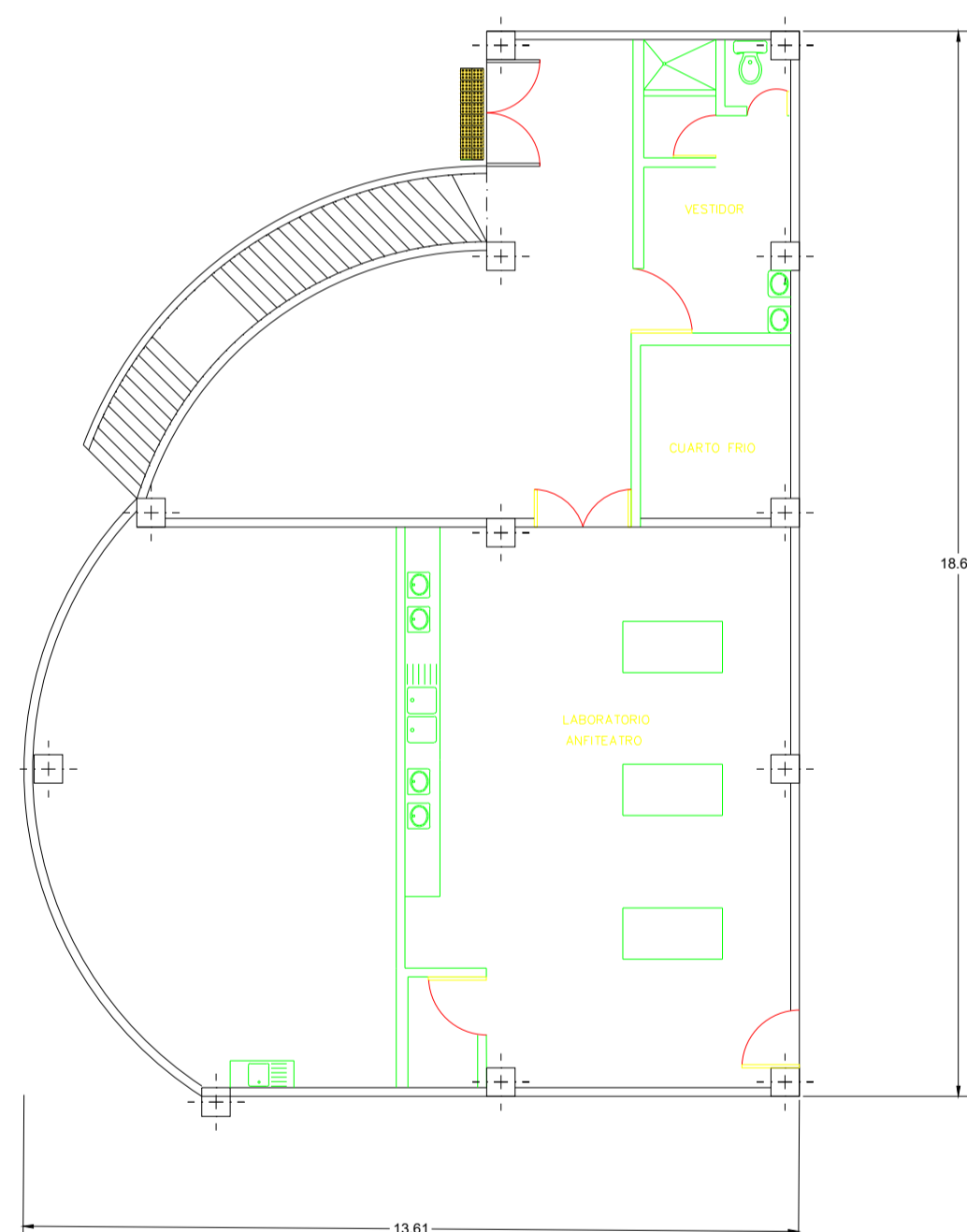

**PRIMER PISO**

ESC.

1 : 1

# UNIVERSIDAD NACIONAL DE CHIMBORAZO

## DEPARTAMENTO DE INFRAESTRUCTURA

### INVENTARIO INFRAESTRUCTURA FISICA DE LA UNACH.

DESCRIPCION: BLOQUE "I" FACULTAD DE CIENCIAS DE LA SALUD

DEPENDENCIA: ANFITEATRO

PÁGINA: 027

INVENTARIO Y CARACTERISTICAS DE LAS EDIFICACIONES

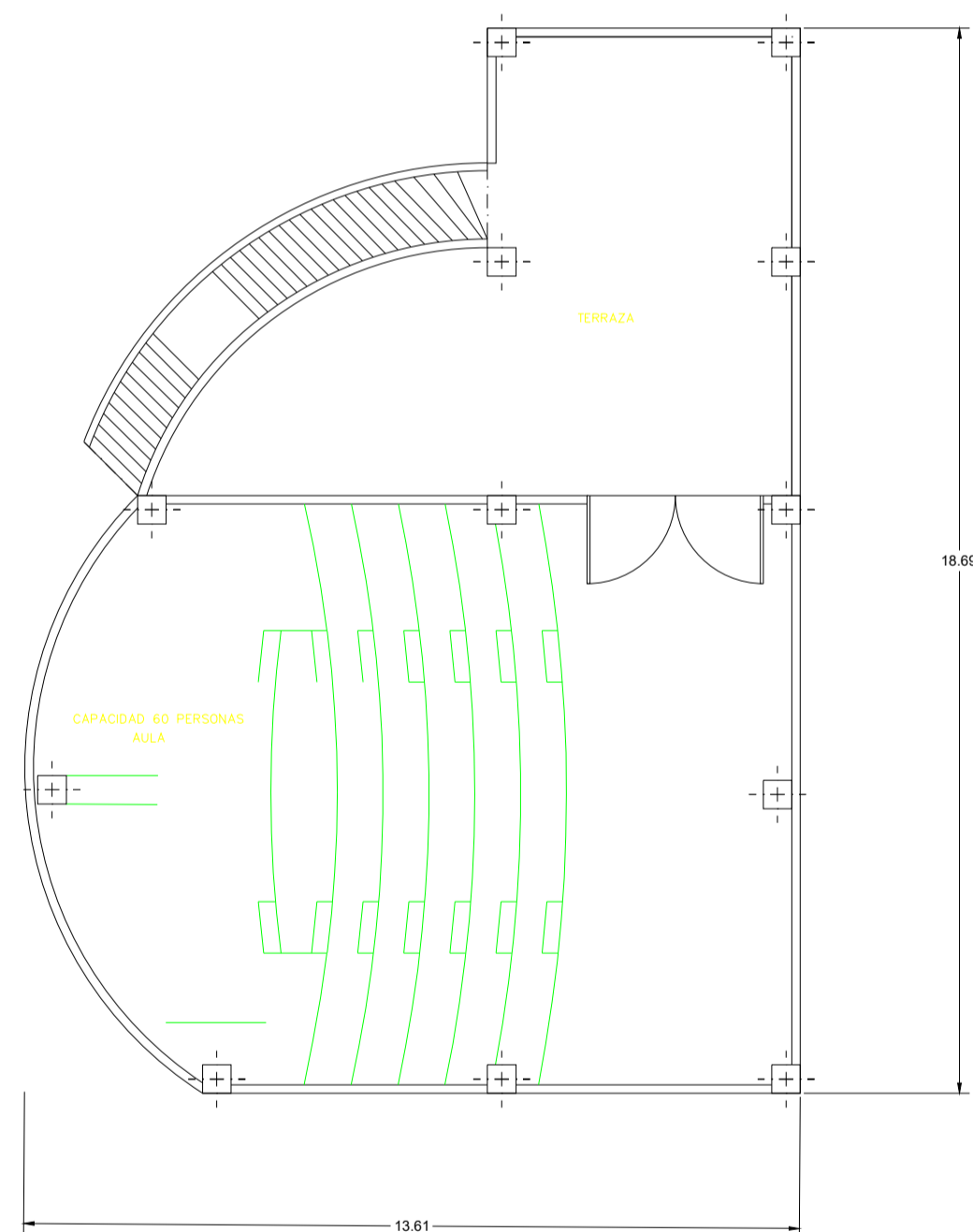

**SEGUNDO PISO**

ESC.

1 : 1

# UNIVERSIDAD NACIONAL DE CHIMBORAZO

## DEPARTAMENTO DE INFRAESTRUCTURA

### INVENTARIO INFRAESTRUCTURA FISICA DE LA UNACH.

DESCRIPCION: BLOQUE "J" FACULTAD DE CIENCIAS POLÍTICAS Y ADMINISTRATIVAS

DEPENDENCIA: AREA ADMINISTRATIVA, AULAS Y LABORATORIOS

PÁGINA: 028

INVENTARIO Y CARACTERISTICAS DE LAS EDIFICACIONES

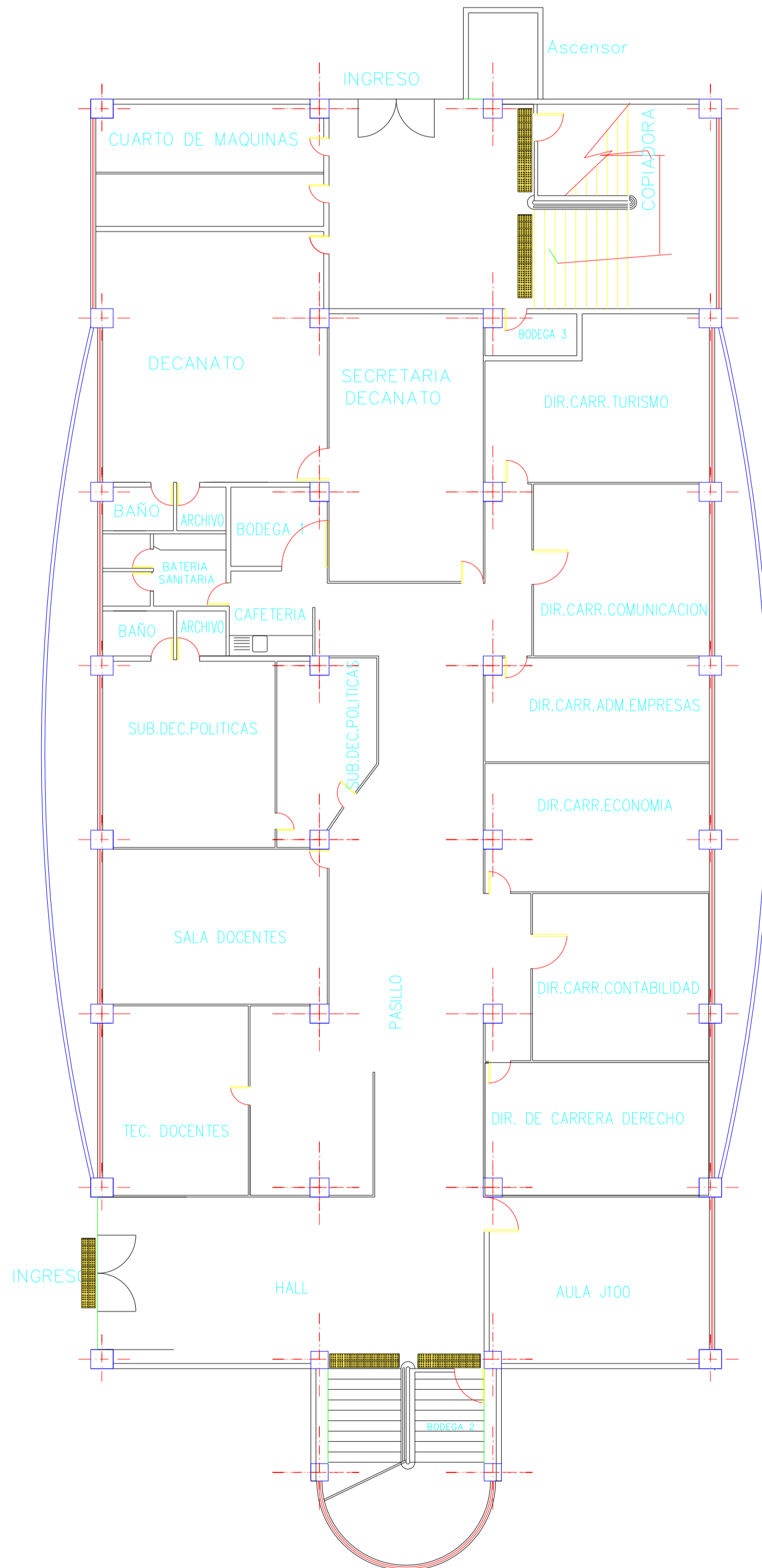

### PLANTA BAJA

# UNIVERSIDAD NACIONAL DE CHIMBORAZO

## DEPARTAMENTO DE INFRAESTRUCTURA

### INVENTARIO INFRAESTRUCTURA FISICA DE LA UNACH.

DESCRIPCION: BLOQUE "J" FACULTAD DE CIENCIAS POLÍTICAS Y ADMINISTRATIVAS

DEPENDENCIA: AREA ADMINISTRATIVA, AULAS Y LABORATORIOS

PÁGINA: 029

INVENTARIO Y CARACTERISTICAS DE LAS EDIFICACIONES

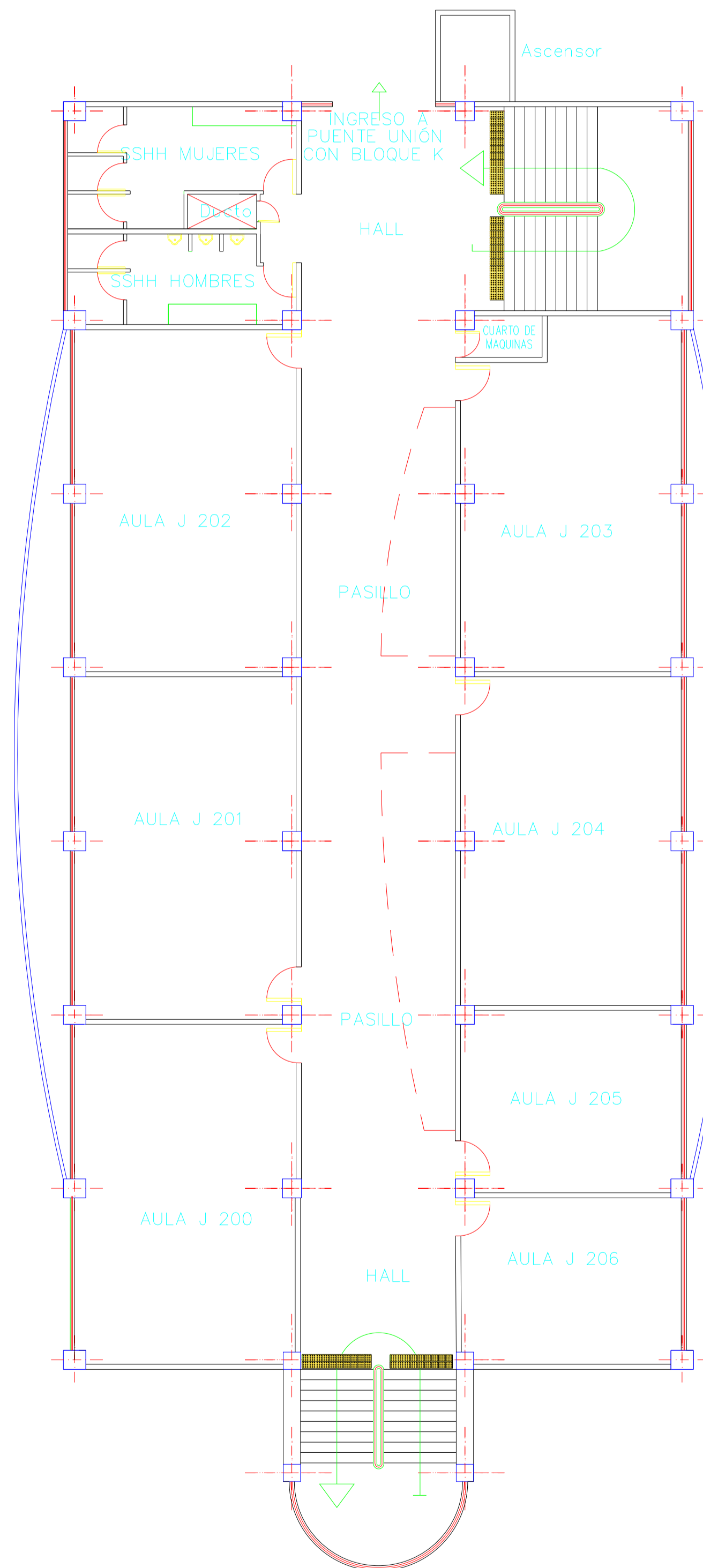

### PRIMERA PLANTA ALTA

ESC.

1 : 100

# UNIVERSIDAD NACIONAL DE CHIMBORAZO

## DEPARTAMENTO DE INFRAESTRUCTURA

### INVENTARIO INFRAESTRUCTURA FISICA DE LA UNACH.

DESCRIPCION: BLOQUE "J" FACULTAD DE CIENCIAS POLÍTICAS Y ADMINISTRATIVAS

DEPENDENCIA: AREA ADMINISTRATIVA, AULAS Y LABORATORIOS

PÁGINA: 030

INVENTARIO Y CARACTERISTICAS DE LAS EDIFICACIONES

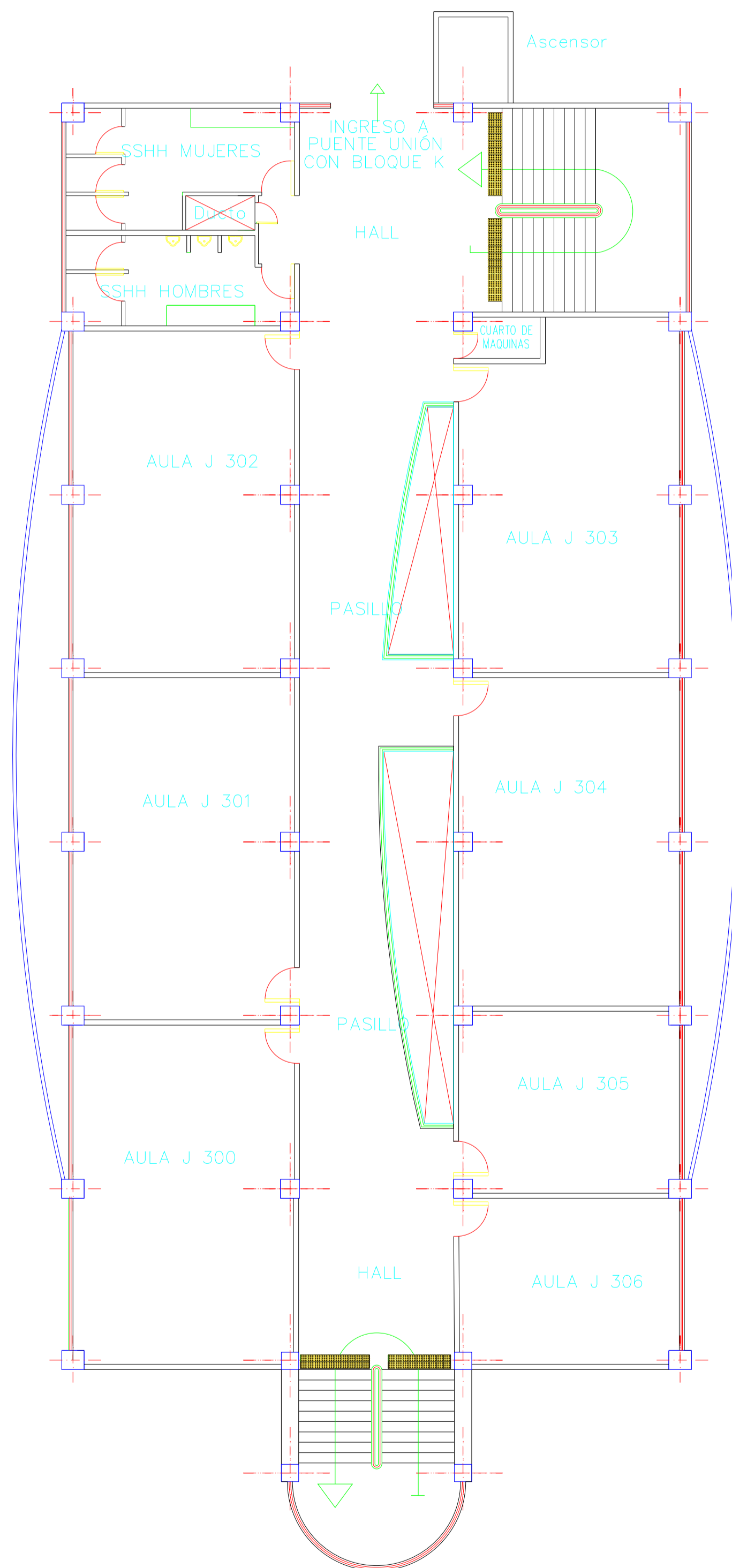

### SEGUNDA PLANTA ALTA

# UNIVERSIDAD NACIONAL DE CHIMBORAZO

## DEPARTAMENTO DE INFRAESTRUCTURA

### INVENTARIO INFRAESTRUCTURA FISICA DE LA UNACH.

DESCRIPCION: BLOQUE "J" FACULTAD DE CIENCIAS POLÍTICAS Y ADMINISTRATIVAS

DEPENDENCIA: AREA ADMINISTRATIVA, AULAS Y LABORATORIOS

031

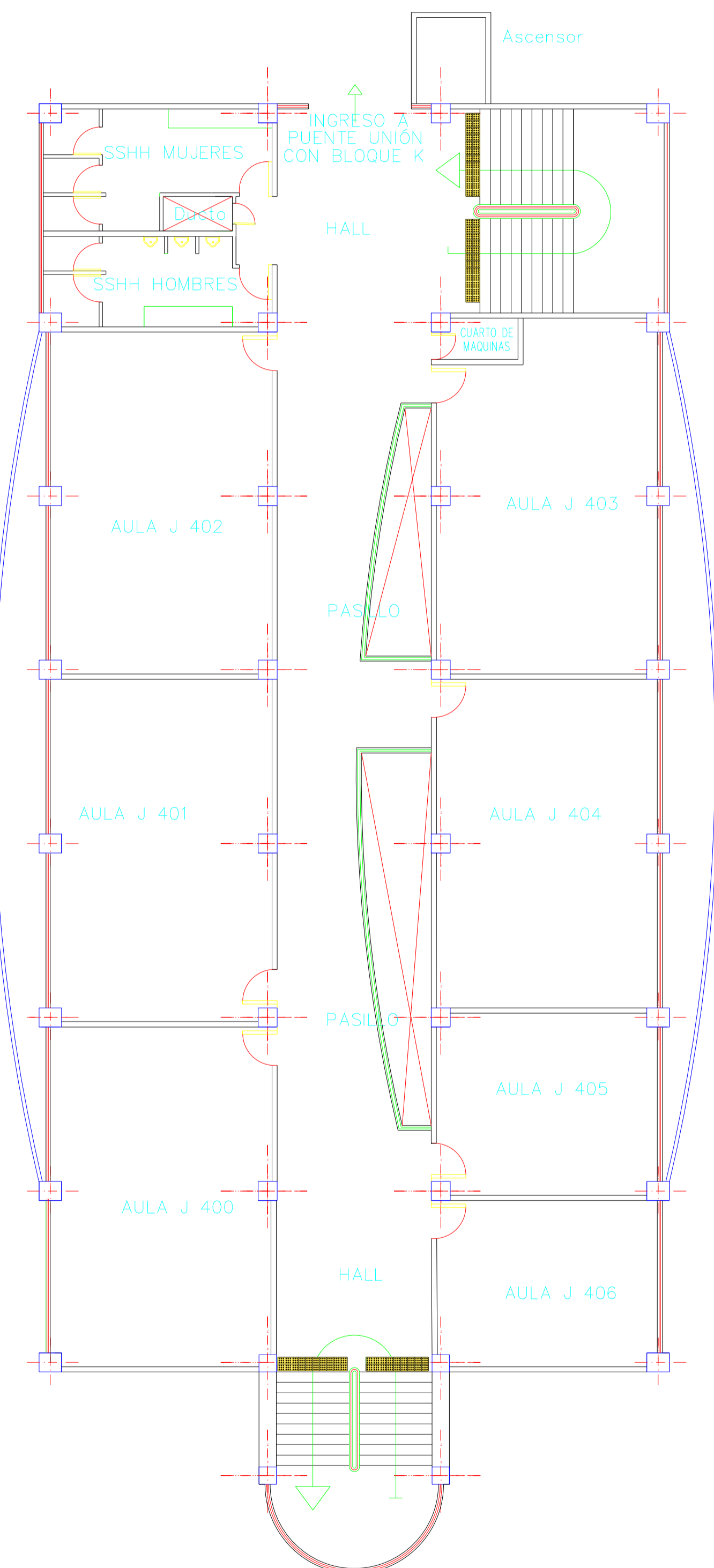

### TERCERA PLANTA ALTA

ESC.

1 : 100

# UNIVERSIDAD NACIONAL DE CHIMBORAZO

## DEPARTAMENTO DE INFRAESTRUCTURA

### INVENTARIO INFRAESTRUCTURA FISICA DE LA UNACH.

DESCRIPCION: BLOQUE "K" FACULTAD DE CIENCIAS POLÍTICAS Y ADMINISTRATIVAS

DEPENDENCIA: AREA ADMINISTRATIVA, AULAS Y LABORATORIOS

PÁGINA: 032

INVENTARIO Y CARACTERISTICAS DE LAS EDIFICACIONES

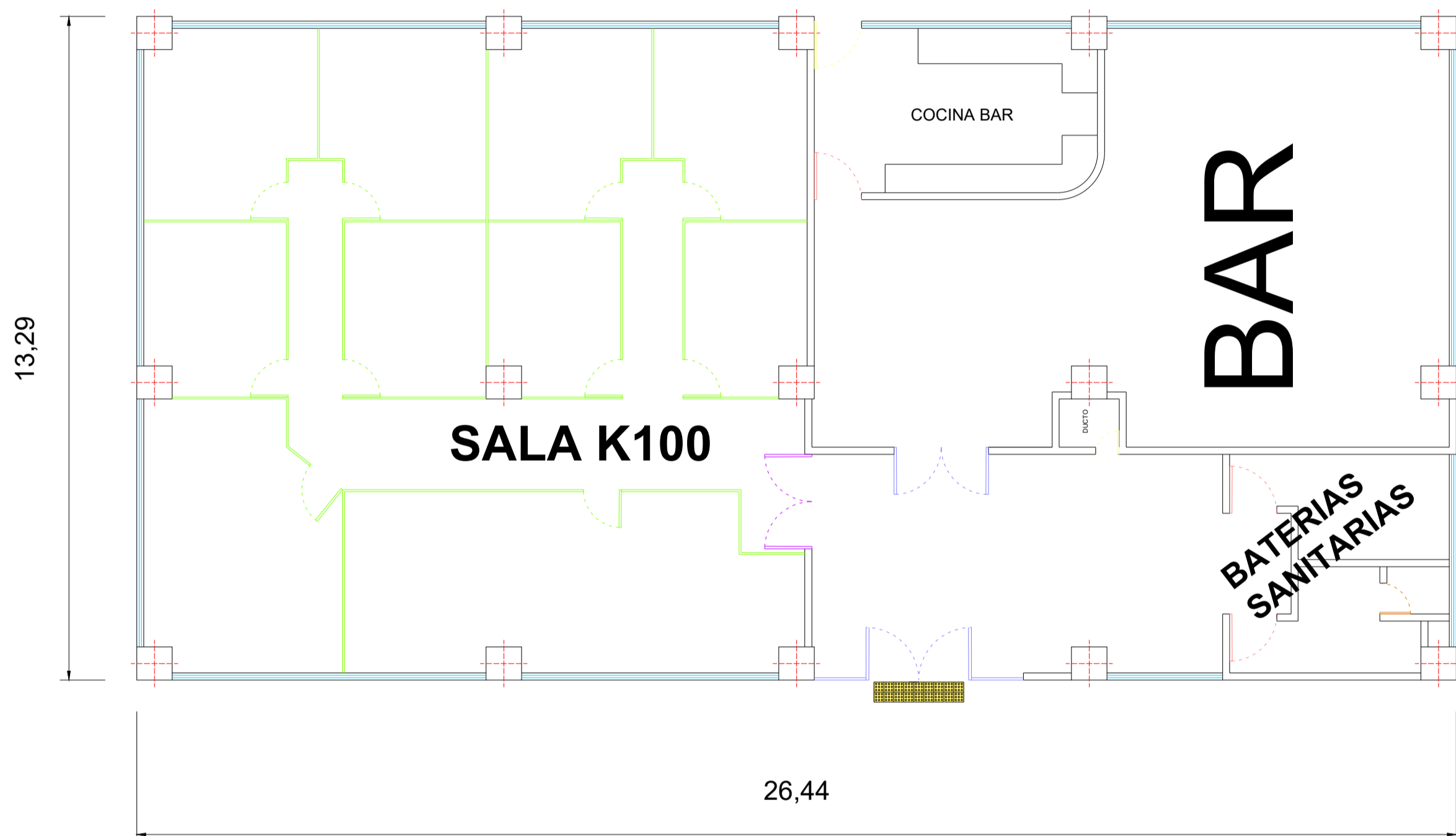

### PLANTA BAJA

ESC.

1 : 200

# UNIVERSIDAD NACIONAL DE CHIMBORAZO

## DEPARTAMENTO DE INFRAESTRUCTURA

### INVENTARIO INFRAESTRUCTURA FISICA DE LA UNACH.

DESCRIPCION: BLOQUE "K" FACULTAD DE CIENCIAS POLÍTICAS Y ADMINISTRATIVAS

DEPENDENCIA: AREA ADMINISTRATIVA, AULAS Y LABORATORIOS

PÁGINA: 033

INVENTARIO Y CARACTERISTICAS DE LAS EDIFICACIONES

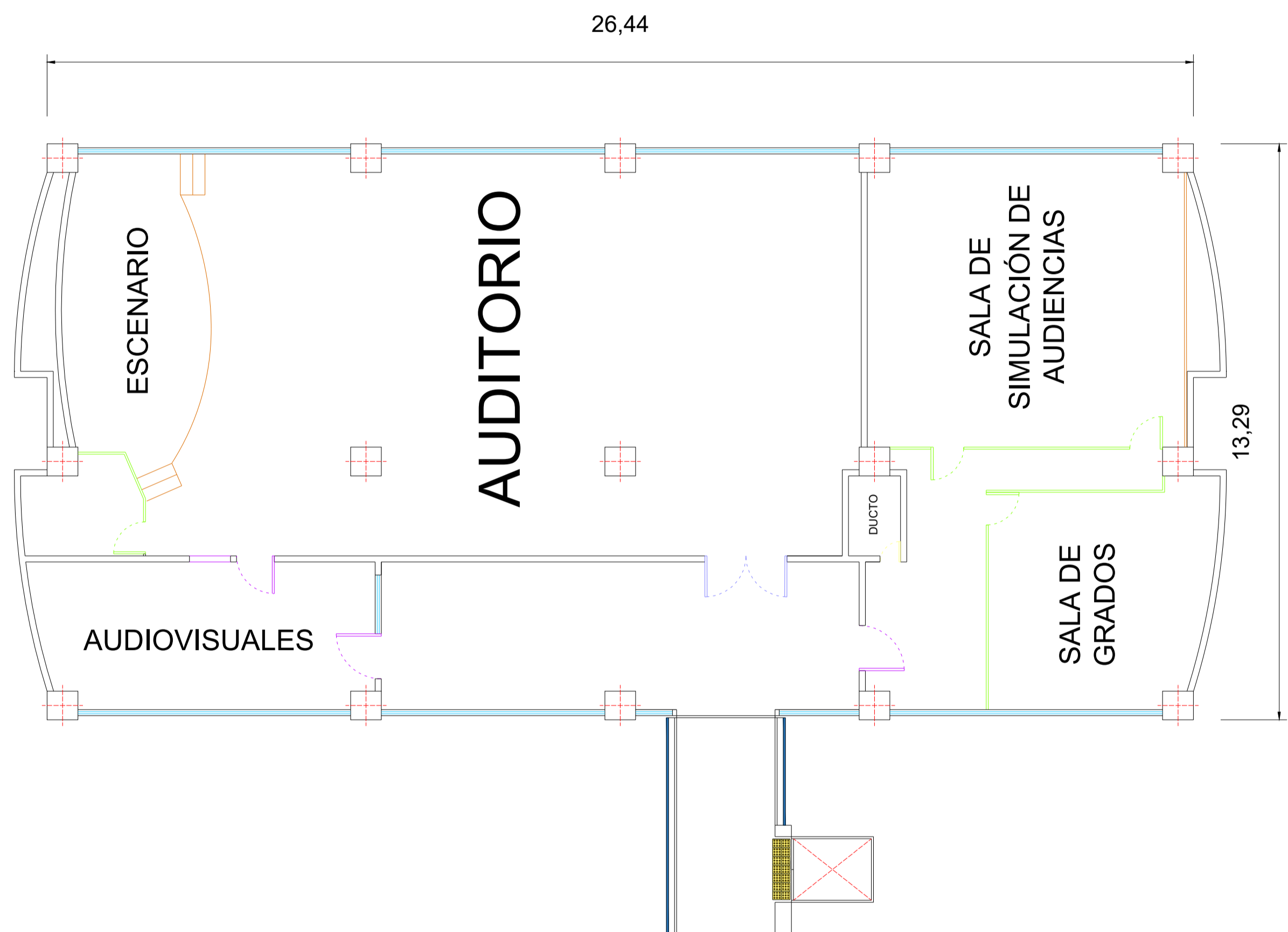

#### PRIMERA PLANTA

ESC.

1 : 200

# UNIVERSIDAD NACIONAL DE CHIMBORAZO

## DEPARTAMENTO DE INFRAESTRUCTURA

### INVENTARIO INFRAESTRUCTURA FISICA DE LA UNACH.

DESCRIPCION: BLOQUE "K" FACULTAD DE CIENCIAS POLÍTICAS Y ADMINISTRATIVAS  
DEPENDENCIA: AREA ADMINISTRATIVA, AULAS Y LABORATORIOS  
INVENTARIO Y CARACTERISTICAS DE LAS EDIFICACIONES

PÁGINA: 034

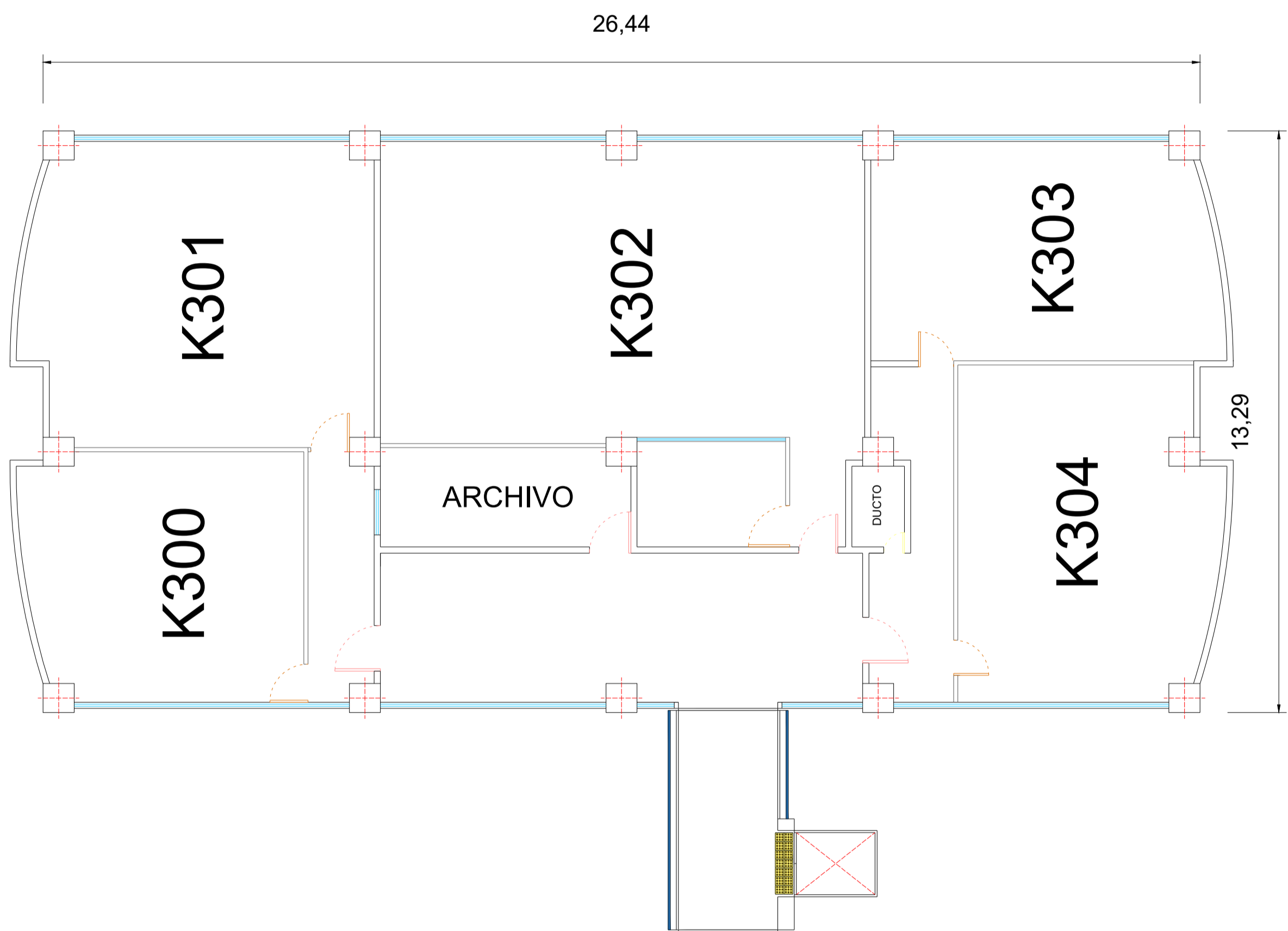

### SEGUNDA PLANTA

ESC.

1 : 200

# UNIVERSIDAD NACIONAL DE CHIMBORAZO

## DEPARTAMENTO DE INFRAESTRUCTURA

### INVENTARIO INFRAESTRUCTURA FISICA DE LA UNACH.

DESCRIPCION: BLOQUE "K" FACULTAD DE CIENCIAS POLÍTICAS Y ADMINISTRATIVAS

DEPENDENCIA: AREA ADMINISTRATIVA, AULAS Y LABORATORIOS

PÁGINA: 035

INVENTARIO Y CARACTERISTICAS DE LAS EDIFICACIONES

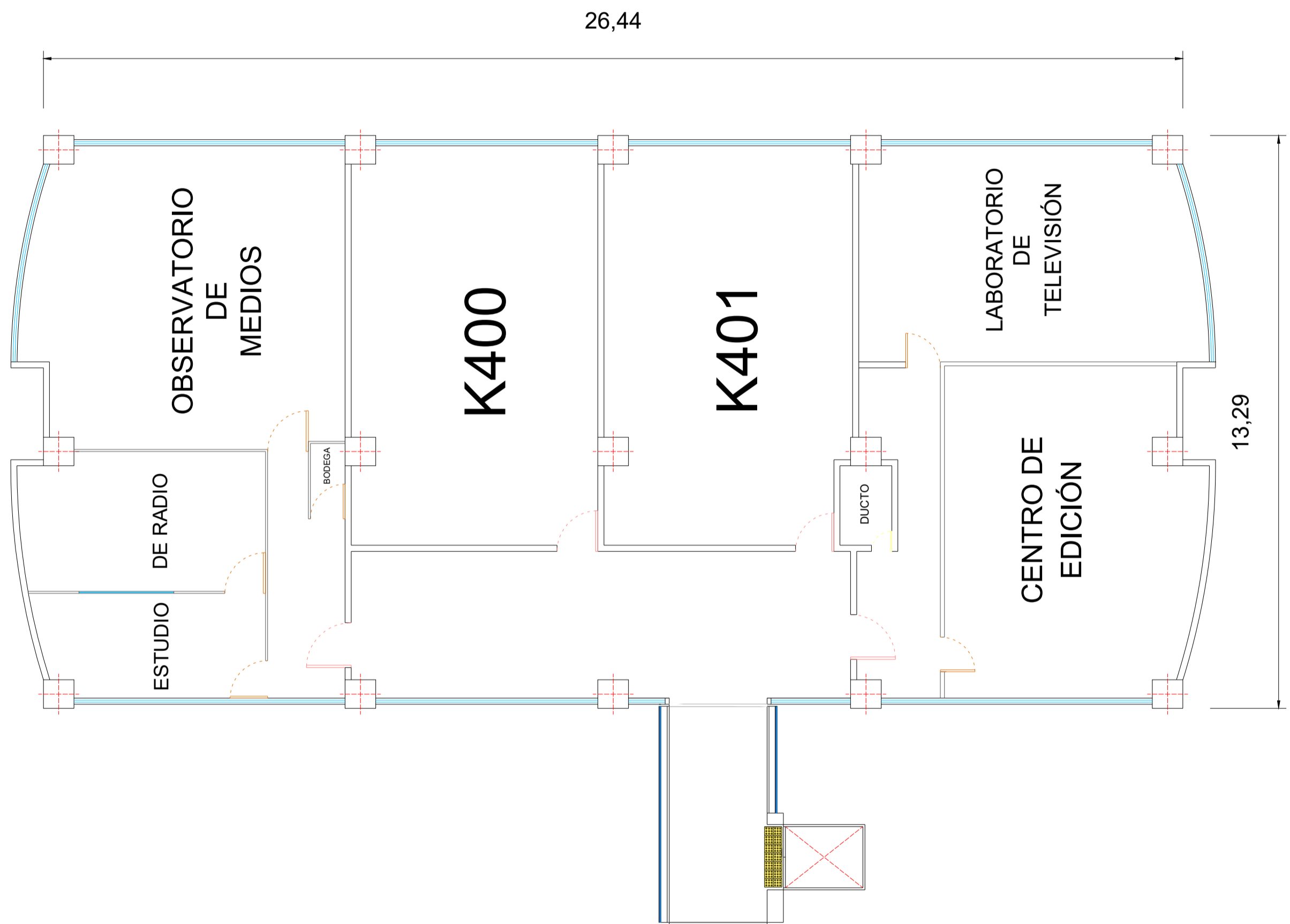

### TERCERA PLANTA

ESC.

1 : 200

# UNIVERSIDAD NACIONAL DE CHIMBORAZO

## DEPARTAMENTO DE INFRAESTRUCTURA

### INVENTARIO INFRAESTRUCTURA FISICA DE LA UNACH.

DESCRIPCION: BLOQUE L

DEPENDENCIA: SUBSUELO

PÁGINA: 036

INVENTARIO Y CARACTERISTICAS DE LAS EDIFICACIONES



**SUBSUELO**

ESC.

1 : 300



# UNIVERSIDAD NACIONAL DE CHIMBORAZO

## DEPARTAMENTO DE INFRAESTRUCTURA

### INVENTARIO INFRAESTRUCTURA FISICA DE LA UNACH.

DESCRIPCION: BLOQUE L

DEPENDENCIA: PRIMERA PLANTA

PÁGINA: 038

INVENTARIO Y CARACTERISTICAS DE LAS EDIFICACIONES



### PRIMERA PLANTA

ESC.

1 : 300

# UNIVERSIDAD NACIONAL DE CHIMBORAZO

## DEPARTAMENTO DE INFRAESTRUCTURA

### INVENTARIO INFRAESTRUCTURA FISICA DE LA UNACH.

DESCRIPCION: BLOQUE L

DEPENDENCIA: SEGUNDA PLANTA

PÁGINA: 039

INVENTARIO Y CARACTERISTICAS DE LAS EDIFICACIONES

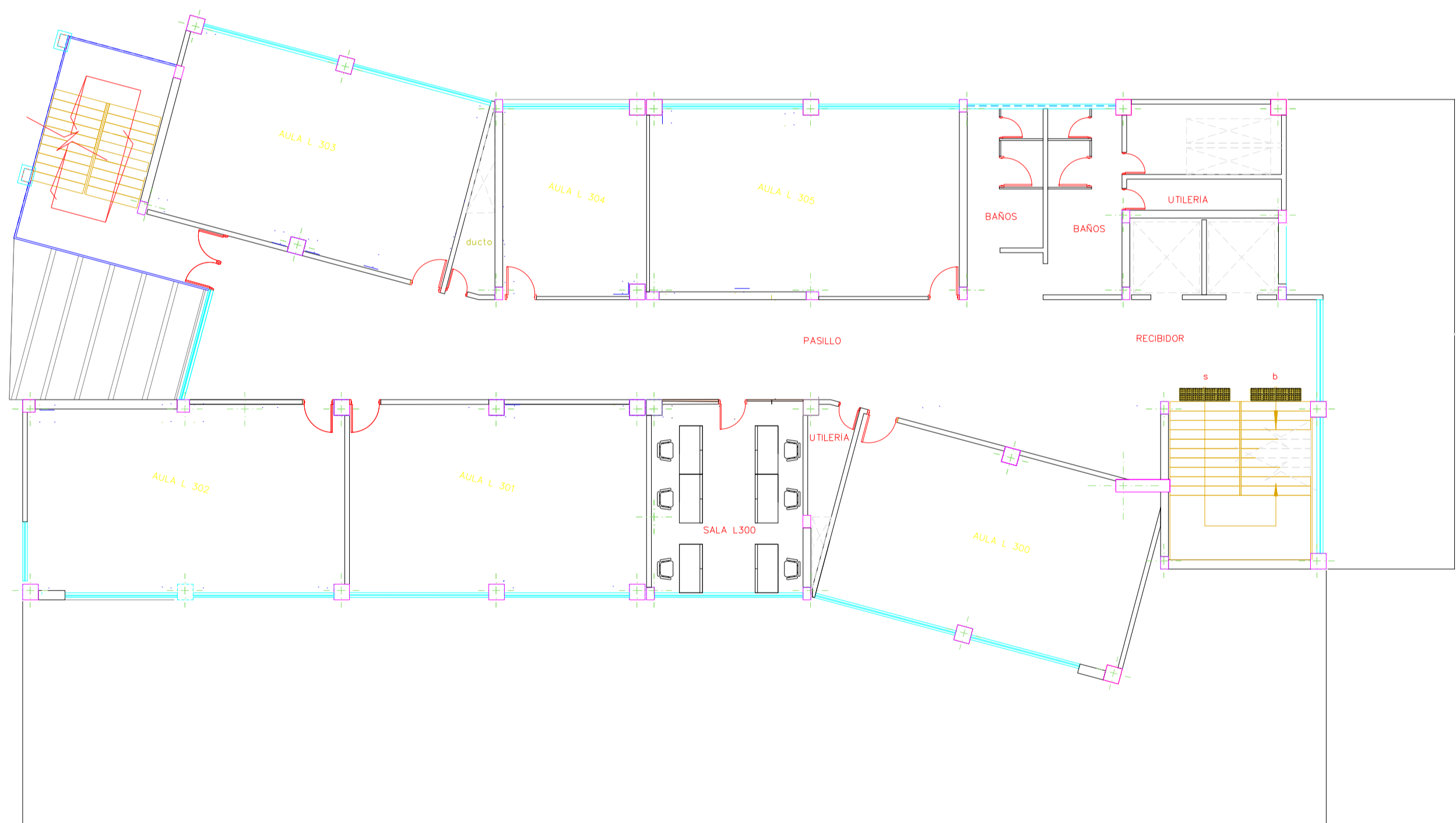

### SEGUNDA PLANTA

ESC.

1 : 300

# UNIVERSIDAD NACIONAL DE CHIMBORAZO

## DEPARTAMENTO DE INFRAESTRUCTURA

### INVENTARIO INFRAESTRUCTURA FISICA DE LA UNACH.

DESCRIPCION: BLOQUE L

DEPENDENCIA: TERCERA PLANTA

PÁGINA: 040

INVENTARIO Y CARACTERISTICAS DE LAS EDIFICACIONES



### TERCERA PLANTA

ESC.

1 : 300

# UNIVERSIDAD NACIONAL DE CHIMBORAZO

## DEPARTAMENTO DE INFRAESTRUCTURA

### INVENTARIO INFRAESTRUCTURA FISICA DE LA UNACH.

DESCRIPCION: BLOQUE L

DEPENDENCIA: CUARTA PLANTA

PÁGINA: 041

INVENTARIO Y CARACTERISTICAS DE LAS EDIFICACIONES

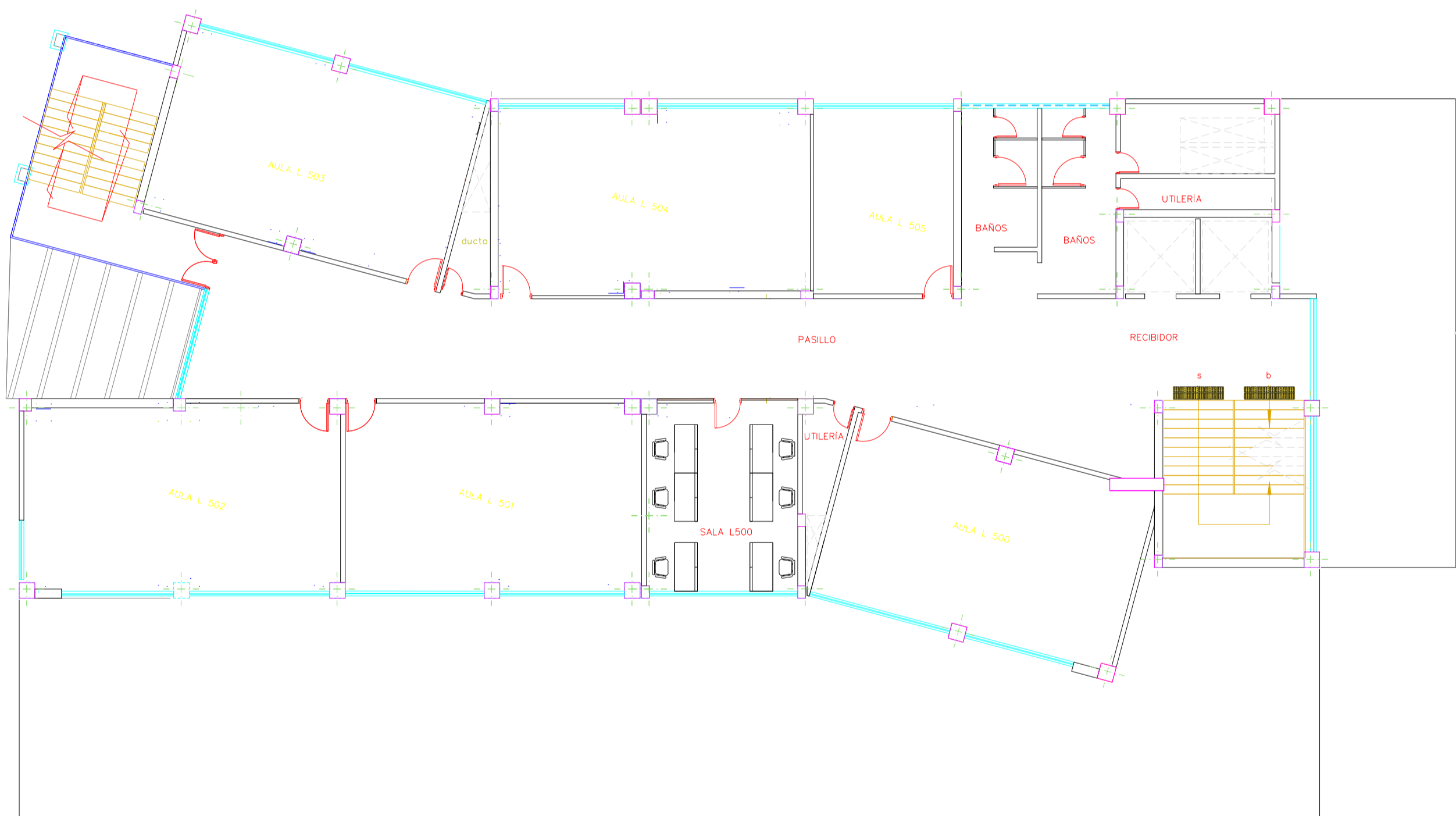

### CUARTA PLANTA

ESC.

1 : 300

# UNIVERSIDAD NACIONAL DE CHIMBORAZO

## DEPARTAMENTO DE INFRAESTRUCTURA

### INVENTARIO INFRAESTRUCTURA FISICA DE LA UNACH.

DESCRIPCION: BLOQUE L

DEPENDENCIA: QUINTA PLANTA

PÁGINA: 042

INVENTARIO Y CARACTERISTICAS DE LAS EDIFICACIONES

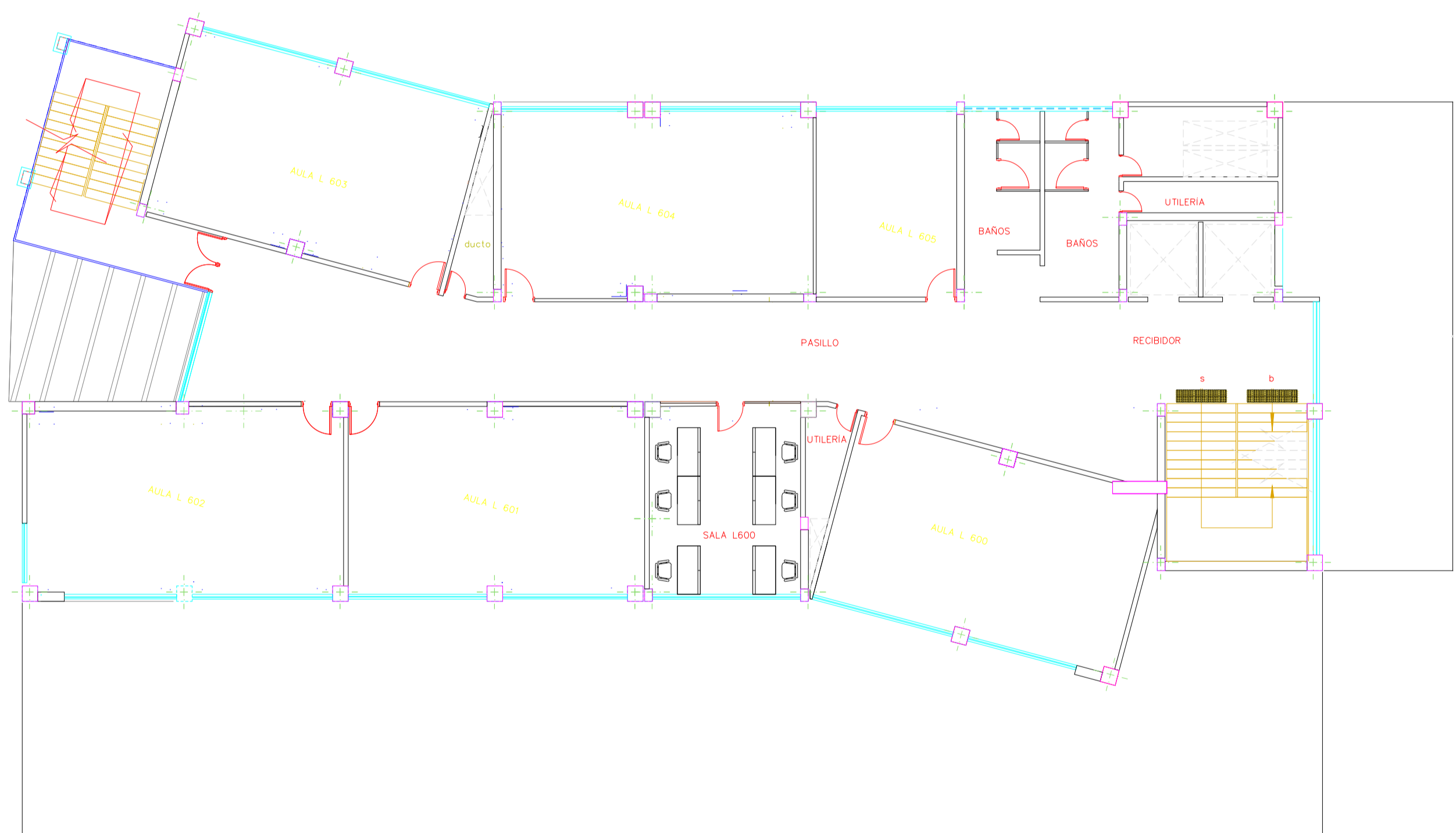

### QUINTA PLANTA

ESC.

1 : 300

# UNIVERSIDAD NACIONAL DE CHIMBORAZO

## DEPARTAMENTO DE INFRAESTRUCTURA

### INVENTARIO INFRAESTRUCTURA FISICA DE LA UNACH.

DESCRIPCION: BLOQUE L

DEPENDENCIA: SEXTA PLANTA

PÁGINA: 043

INVENTARIO Y CARACTERISTICAS DE LAS EDIFICACIONES



### SEXTA PLANTA

ESC.

1 : 300

# UNIVERSIDAD NACIONAL DE CHIMBORAZO

## DEPARTAMENTO DE INFRAESTRUCTURA

### INVENTARIO INFRAESTRUCTURA FISICA DE LA UNACH.

DESCRIPCION: BLOQUE L

DEPENDENCIA: SEPTIMA PLANTA

PÁGINA: 044

INVENTARIO Y CARACTERISTICAS DE LAS EDIFICACIONES

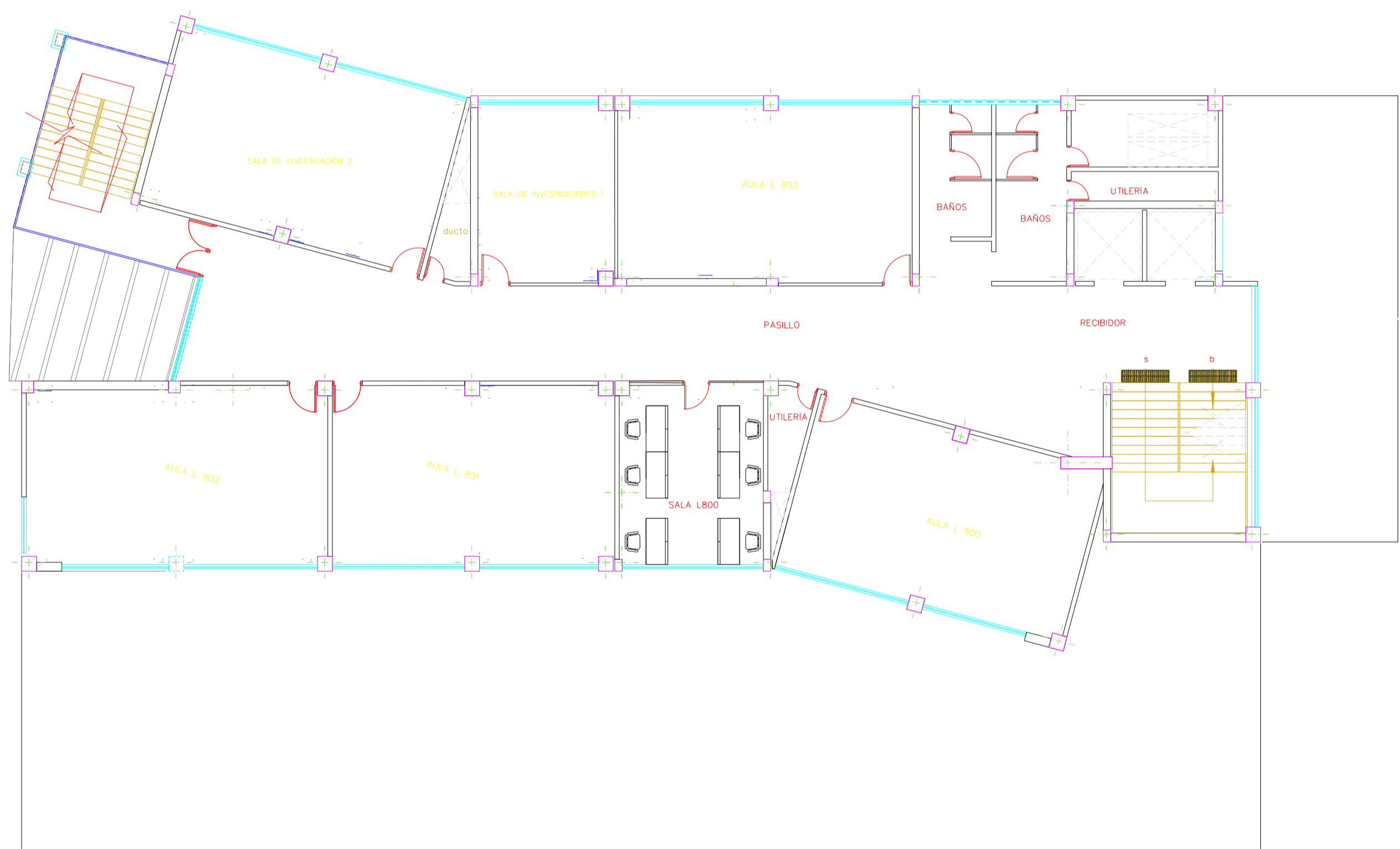

### SEPTIMA PLANTA

ESC.

1 : 300

# UNIVERSIDAD NACIONAL DE CHIMBORAZO

## DEPARTAMENTO DE INFRAESTRUCTURA

### INVENTARIO INFRAESTRUCTURA FISICA DE LA UNACH.

ACTUALIZADO MAYO 2025

DESCRIPCION: EDIFICIO ADMINISTRATIVO CAMPUS LA DOLOROSA

DEPENDENCIA: BLOQUE "A" ÁREA ADMINISTRATIVA

PÁGINA: 045

INVENTARIO Y CARACTERISTICAS DE LAS EDIFICACIONES

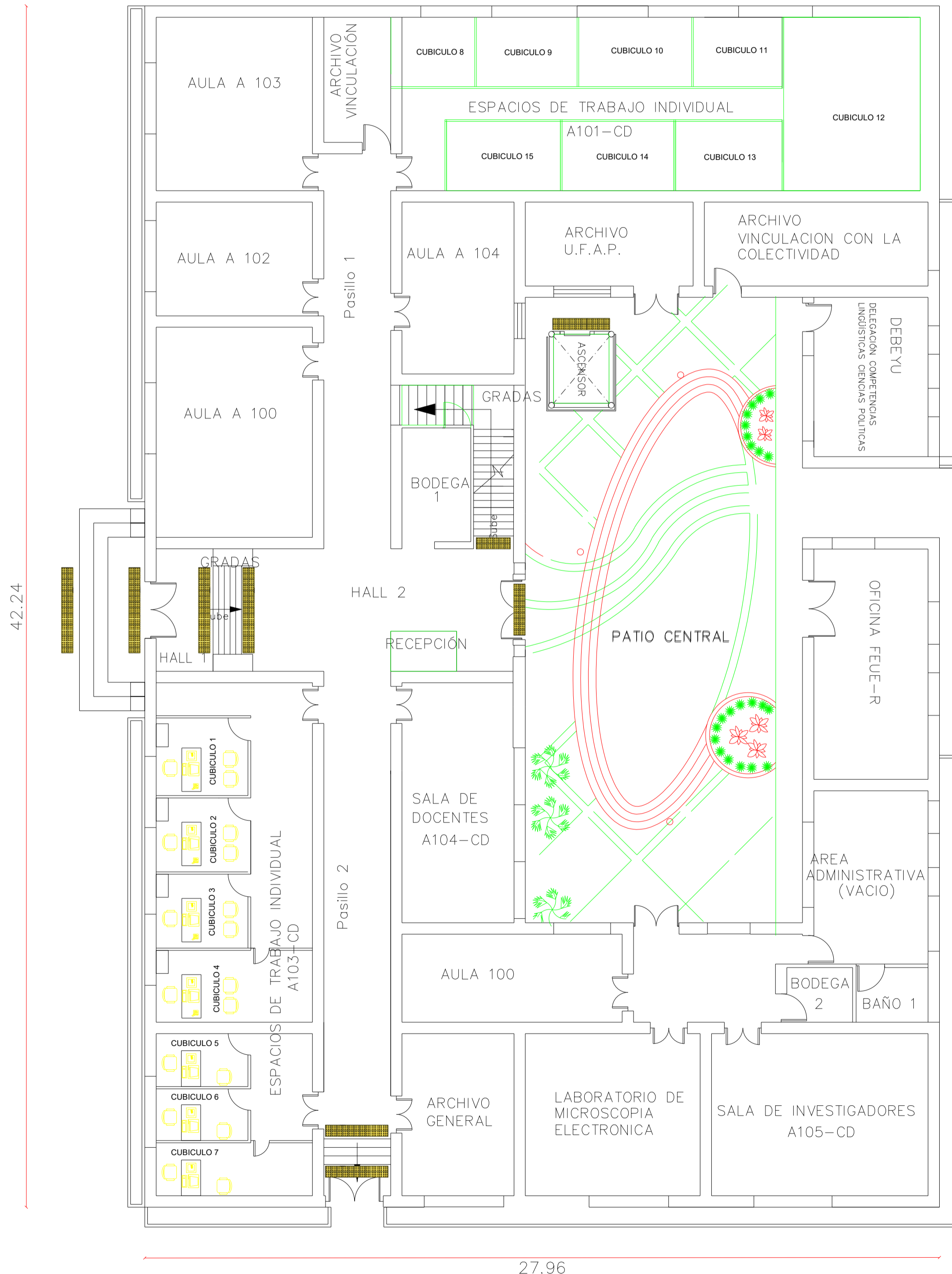

### PLANTA BAJA

ESC.

1 : 100

# UNIVERSIDAD NACIONAL DE CHIMBORAZO

## DEPARTAMENTO DE INFRAESTRUCTURA

### INVENTARIO INFRAESTRUCTURA FISICA DE LA UNACH.

ACTUALIZADO MAYO 2025

DESCRIPCION: EDIFICIO ADMINISTRATIVO CAMPUS LA DOLOROSA

DEPENDENCIA: BLOQUE "A" ÁREA ADMINISTRATIVA

PÁGINA: 046

INVENTARIO Y CARACTERISTICAS DE LAS EDIFICACIONES

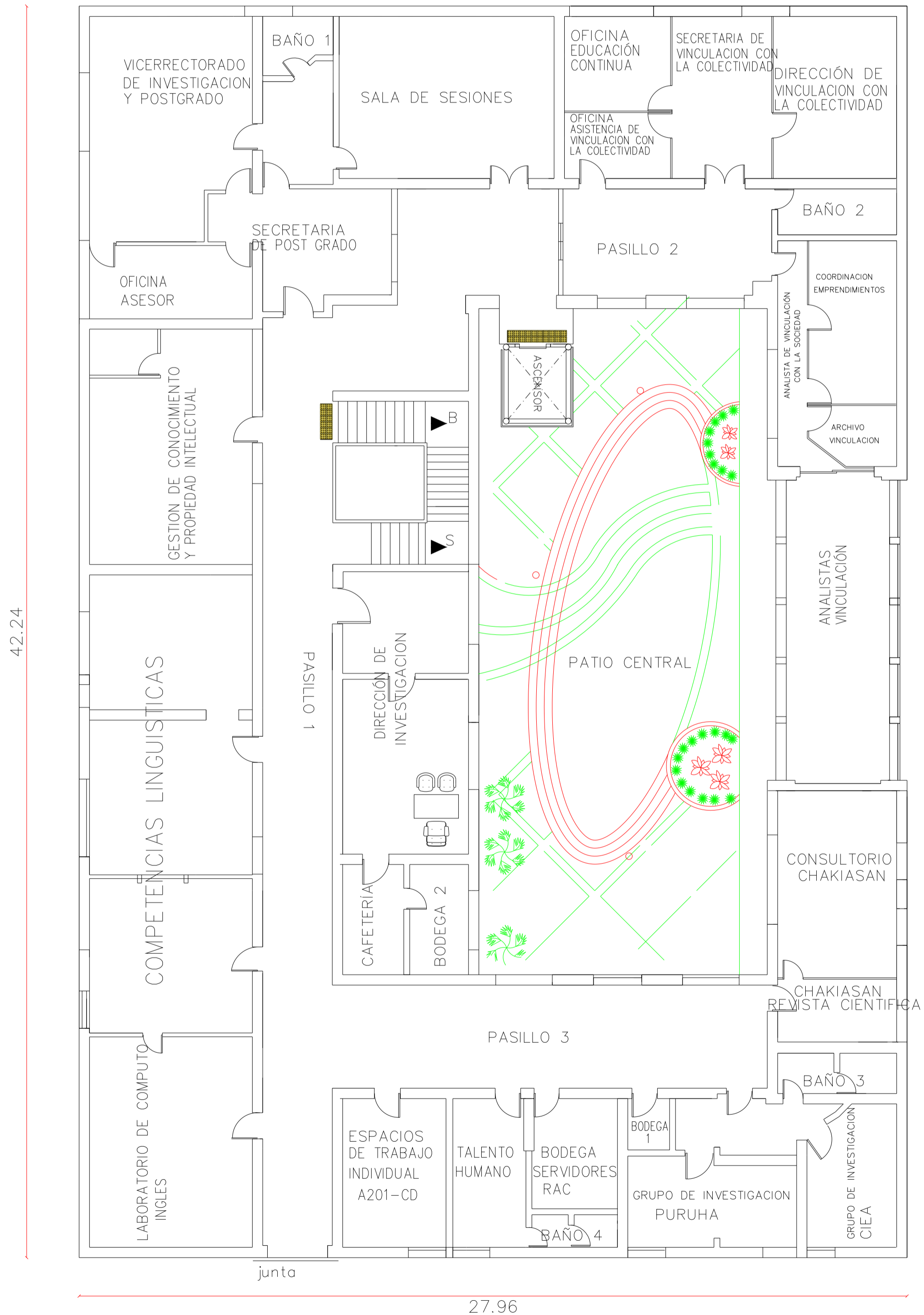

### PRIMERA PLANTA

ESC.

1 : 100

# DEPARTAMENTO DE INFRAESTRUCTURA

## INVENTARIO INFRAESTRUCTURA FISICA DE LA UNACH.

ACTUALIZADO MAYO 2025

DESCRIPCION: EDIFICIO ADMINISTRATIVO CAMPUS LA DOLOROSA

DEPENDENCIA: BLOQUE "A" ÁREA ADMINISTRATIVA

PÁGINA: 047

INVENTARIO Y CARACTERISTICAS DE LAS EDIFICACIONES

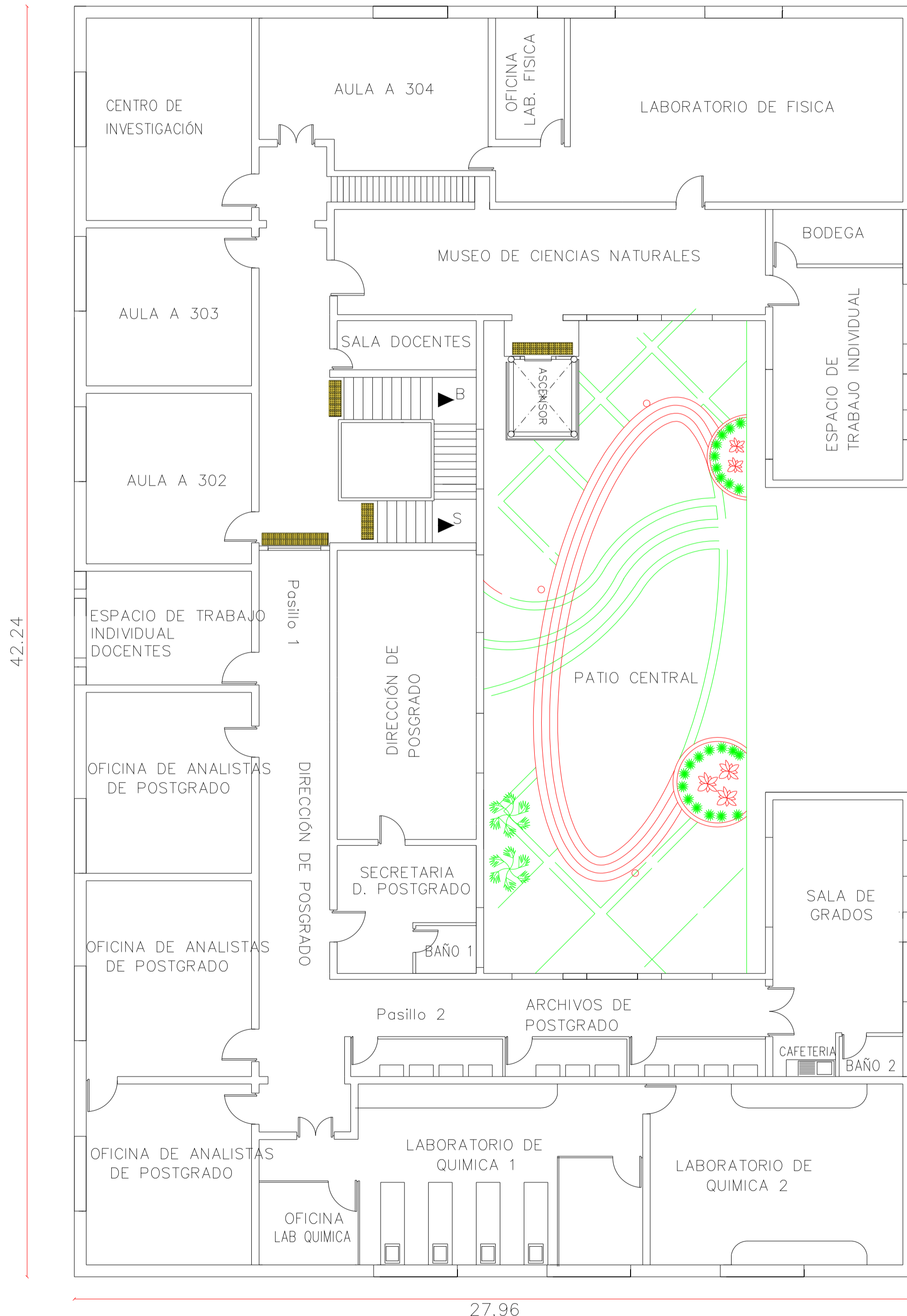

### SEGUNDA PLANTA

ESC.

1 : 100

# UNIVERSIDAD NACIONAL DE CHIMBORAZO

## DEPARTAMENTO DE INFRAESTRUCTURA

### INVENTARIO INFRAESTRUCTURA FISICA DE LA UNACH.

ACTUALIZADO MAYO 2025

DESCRIPCION: BLOQUE "B" FACULTAD DE CIENCIAS POLÍTICAS Y ADMINISTRATIVAS

DEPENDENCIA: AULAS Y LABORATORIOS, PLANTA BAJA

PÁGINA:048

INVENTARIO Y CARACTERISTICAS DE LAS EDIFICACIONES

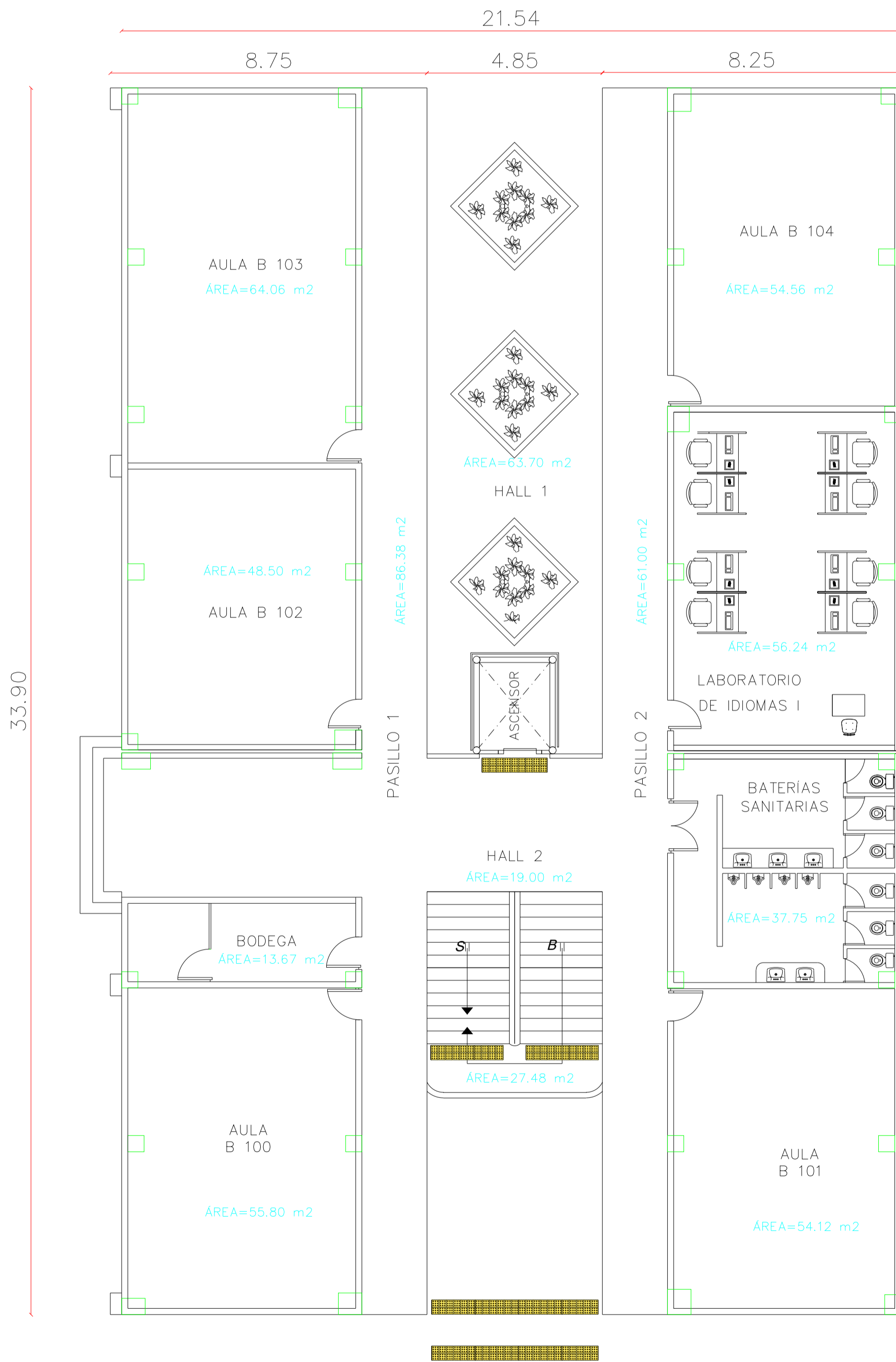

### PLANTA BAJA

ESC.

1 : 100

# UNIVERSIDAD NACIONAL DE CHIMBORAZO

## DEPARTAMENTO DE INFRAESTRUCTURA

### INVENTARIO INFRAESTRUCTURA FISICA DE LA UNACH.

ACTUALIZADO MAYO 2025

DESCRIPCION: BLOQUE "B" FACULTAD DE CIENCIAS POLÍTICAS Y ADMINISTRATIVAS

DEPENDENCIA: AULAS Y LABORATORIOS, PRIMERA PLANTA

PÁGINA: 049

INVENTARIO Y CARACTERISTICAS DE LAS EDIFICACIONES

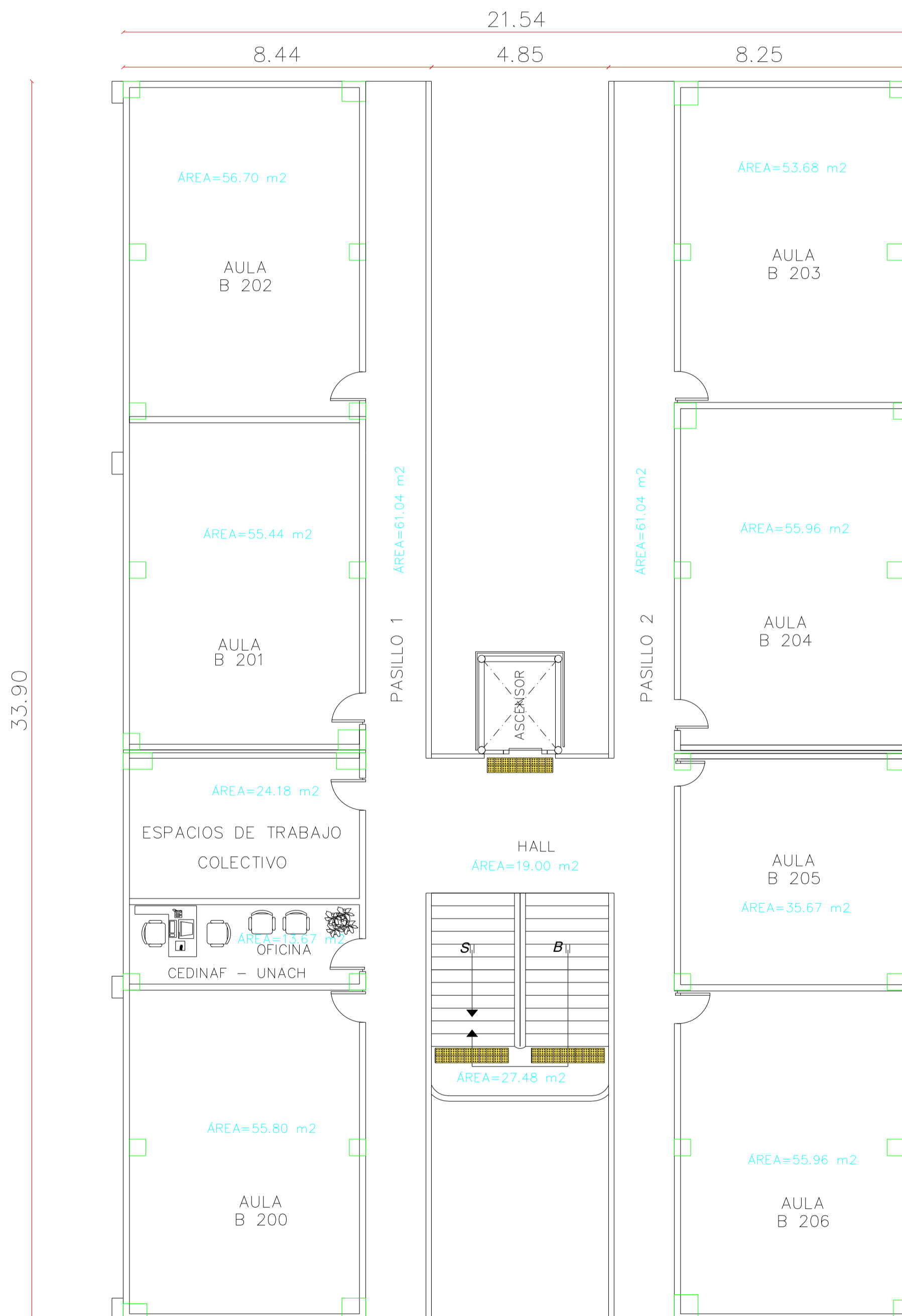

### PRIMERA PLANTA

ESC.

1 : 100

# UNIVERSIDAD NACIONAL DE CHIMBORAZO

## DEPARTAMENTO DE INFRAESTRUCTURA

### *INVENTARIO INFRAESTRUCTURA FISICA DE LA UNACH.*

ACTUALIZADO MAYO 2025

DESCRIPCION: BLOQUE "B" FACULTAD DE CIENCIAS POLÍTICAS Y ADMINISTRATIVAS

DEPENDENCIA: AULAS Y LABORATORIOS, SEGUNDA PLANTA

PÁGINA: 050

INVENTARIO Y CARACTERISTICAS DE LAS EDIFICACIONES

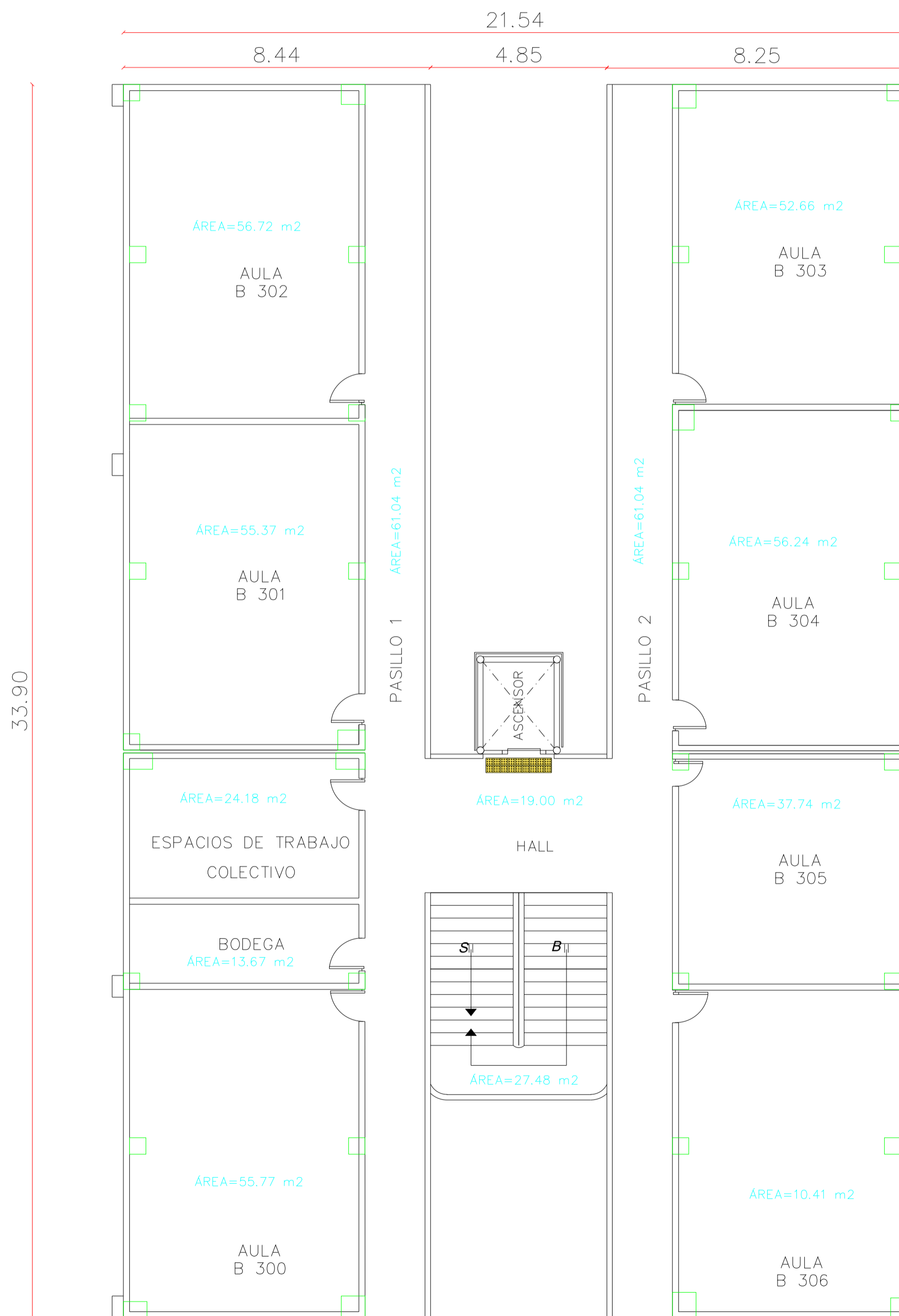

### SEGUNDA PLANTA

ESC.

1 : 100

# UNIVERSIDAD NACIONAL DE CHIMBORAZO

## DEPARTAMENTO DE INFRAESTRUCTURA

### INVENTARIO INFRAESTRUCTURA FISICA DE LA UNACH. ACTUALIZADO MAYO 2025

DESCRIPCION: BLOQUE "C" CIENCIAS DE LA EDUCACIÓN, HUMANAS Y TECNOLOGÍAS  
DEPENDENCIA: ESCUELA DE PSICOLOGIA, PRIMERA PLANTA PÁGINA: 051  
INVENTARIO Y CARACTERISTICAS DE LAS EDIFICACIONES

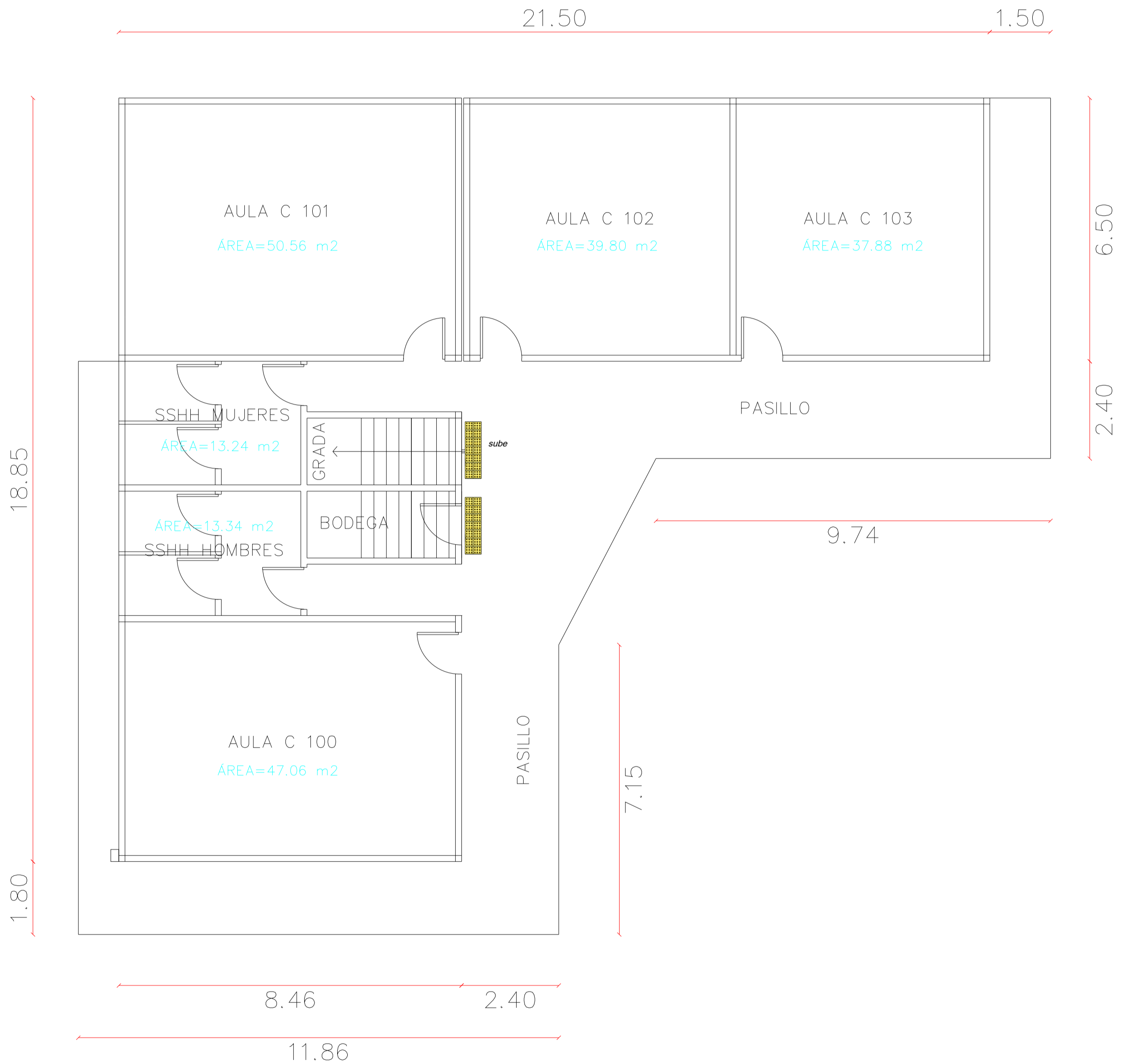

### **PRIMER PISO**

ESC.

1 : 100

# UNIVERSIDAD NACIONAL DE CHIMBORAZO

## DEPARTAMENTO DE INFRAESTRUCTURA

### *INVENTARIO INFRAESTRUCTURA FISICA DE LA UNACH.*

ACTUALIZADO FEBRERO 2022

DESCRIPCION: BLOQUE "C" CIENCIAS DE LA EDUCACIÓN, HUMANAS Y TECNOLOGÍAS  
DEPENDENCIA: ESCUELA DE PSICOLOGIA, SEGUNDA PLANTA PÁGINA:052  
INVENTARIO Y CARACTERISTICAS DE LAS EDIFICACIONES

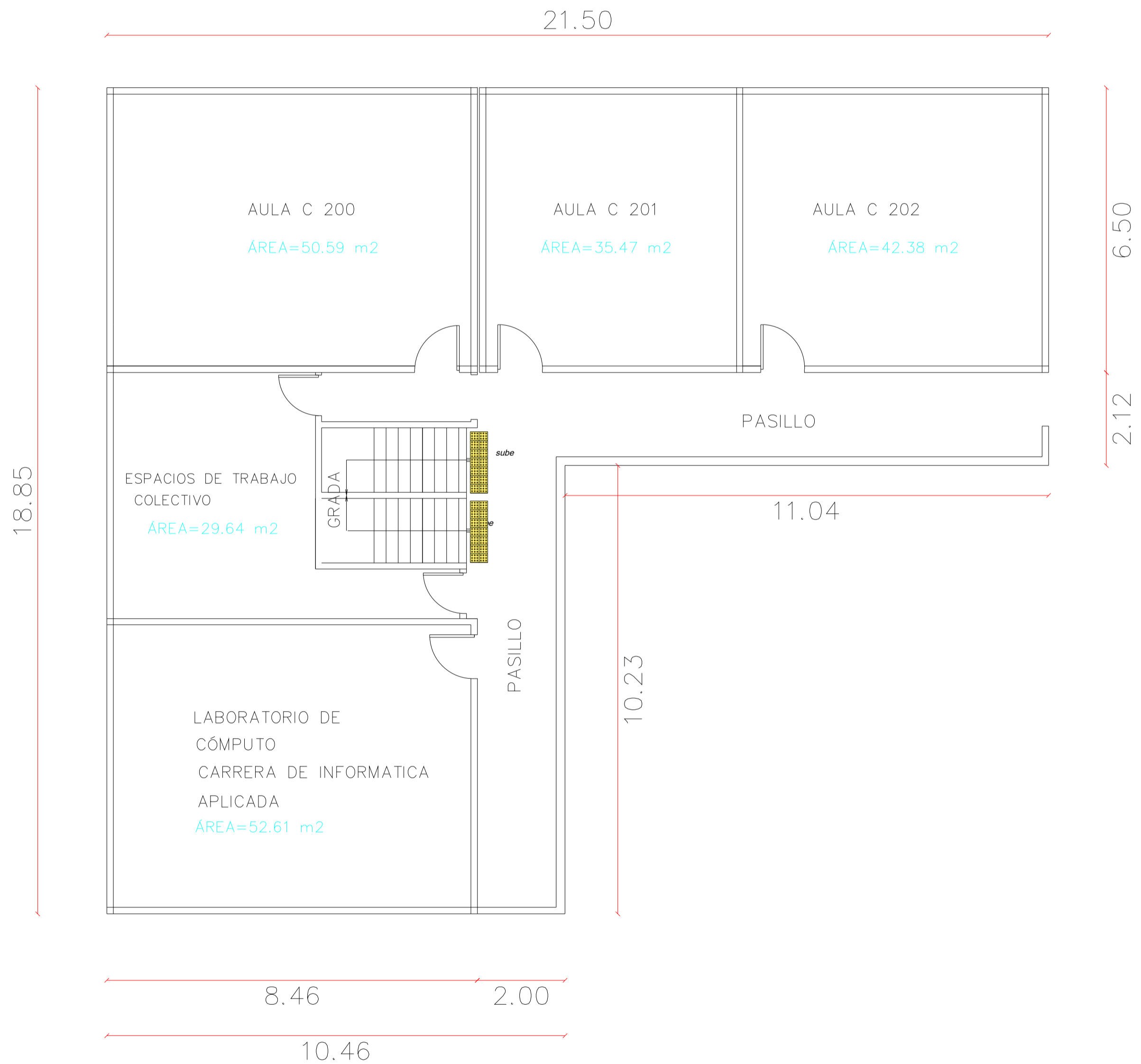

### ***SEGUNDO PISO***

ESC.

1 : 100

# UNIVERSIDAD NACIONAL DE CHIMBORAZO

## DEPARTAMENTO DE INFRAESTRUCTURA

### *INVENTARIO INFRAESTRUCTURA FISICA DE LA UNACH.*

DESCRIPCION: BLOQUE "C" CIENCIAS DE LA EDUCACIÓN, HUMANAS Y TECNOLOGÍAS  
DEPENDENCIA: ESCUELA DE PSICOLOGIA, TERCERA PLANTA PÁGINA:053  
INVENTARIO Y CARACTERISTICAS DE LAS EDIFICACIONES

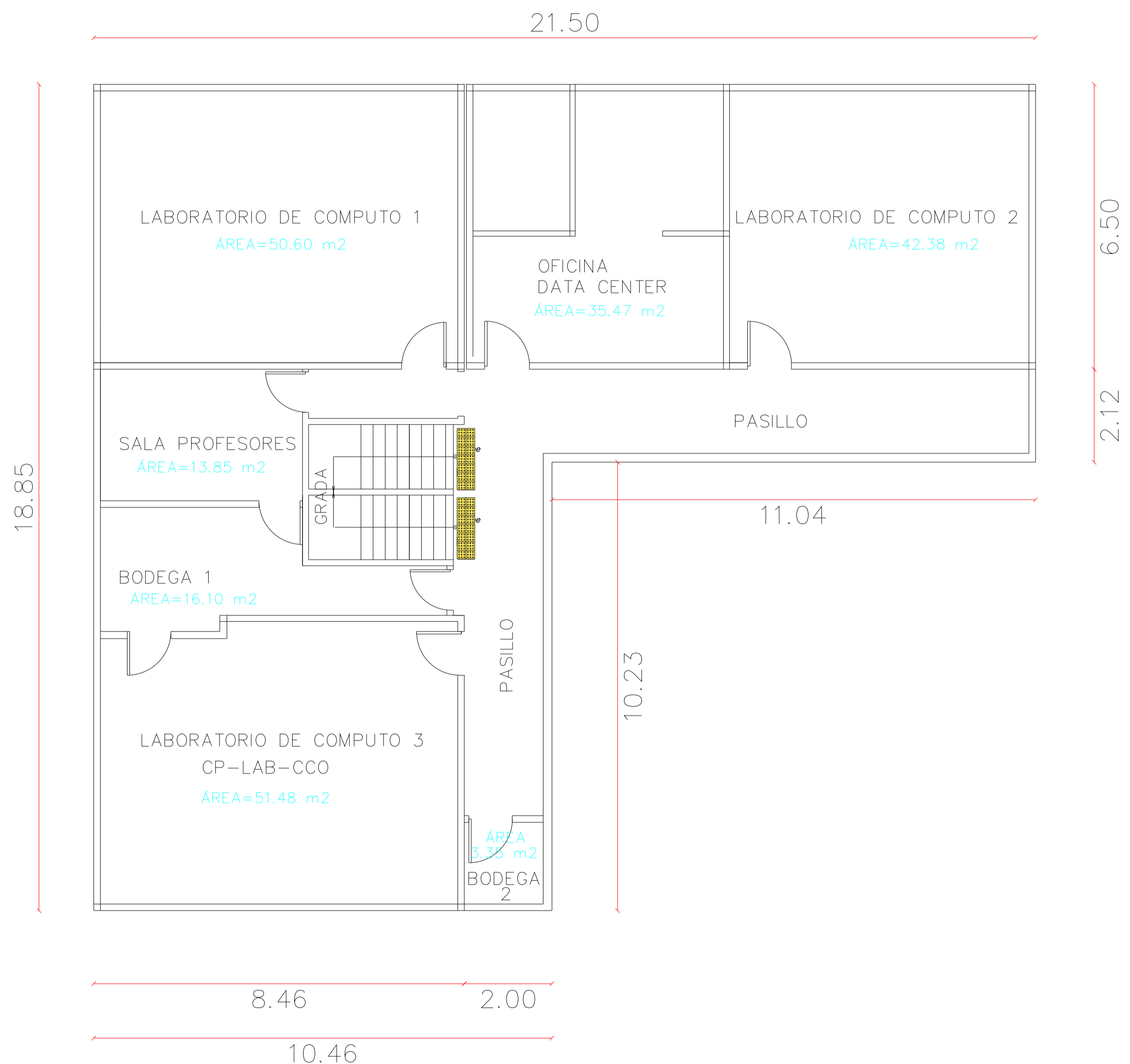

### ***TERCER PISO***

ESC.

1 : 100

# UNIVERSIDAD NACIONAL DE CHIMBORAZO

## DEPARTAMENTO DE INFRAESTRUCTURA

### *INVENTARIO INFRAESTRUCTURA FISICA DE LA UNACH.*

ACTUALIZADO MAYO 2025

DESCRIPCION: FACULTAD DE CIENCIAS DE LA EDUCACIÓN, HUMANAS Y TECNOLOGÍAS  
DEPENDENCIA: BLOQUE "D" TALLERES DE EDUCACIÓN TÉCNICA  
INVENTARIO Y CARACTERÍSTICAS DE LAS EDIFICACIONES PÁGINA: 054

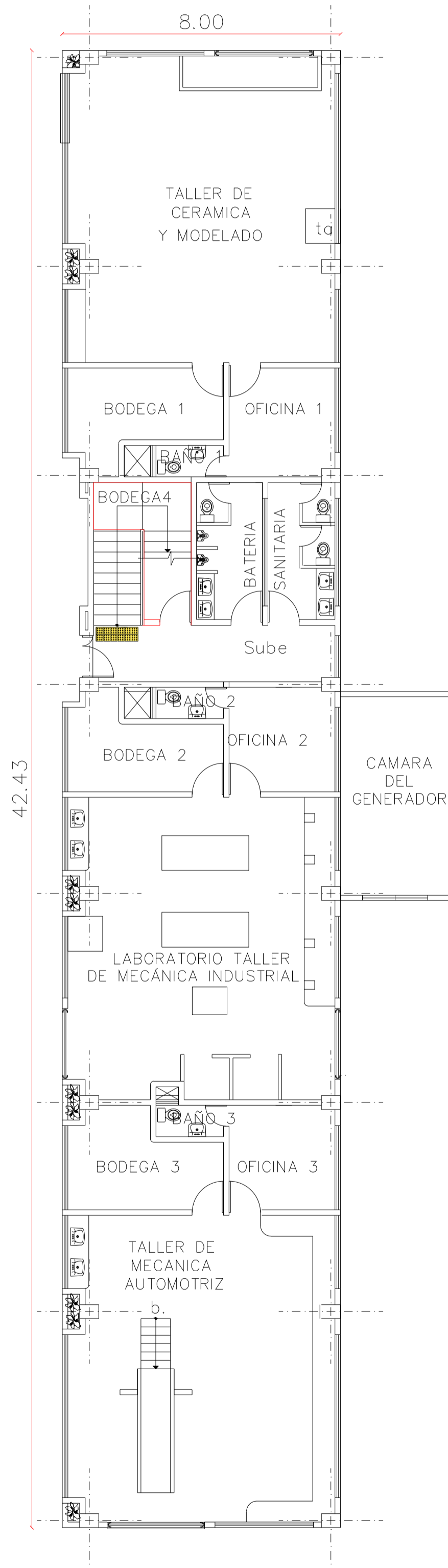

### PLANTA BAJA

ESC.

1 : 100

# UNIVERSIDAD NACIONAL DE CHIMBORAZO

## DEPARTAMENTO DE INFRAESTRUCTURA

### *INVENTARIO INFRAESTRUCTURA FISICA DE LA UNACH.*

ACTUALIZADO MAYO 2025

DESCRIPCION: FACULTAD DE CIENCIAS DE LA EDUCACIÓN, HUMANAS Y TECNOLOGÍAS  
DEPENDENCIA: BLOQUE "D" TALLERES DE EDUCACIÓN TÉCNICA  
INVENTARIO Y CARACTERÍSTICAS DE LAS EDIFICACIONES PÁGINA: 055

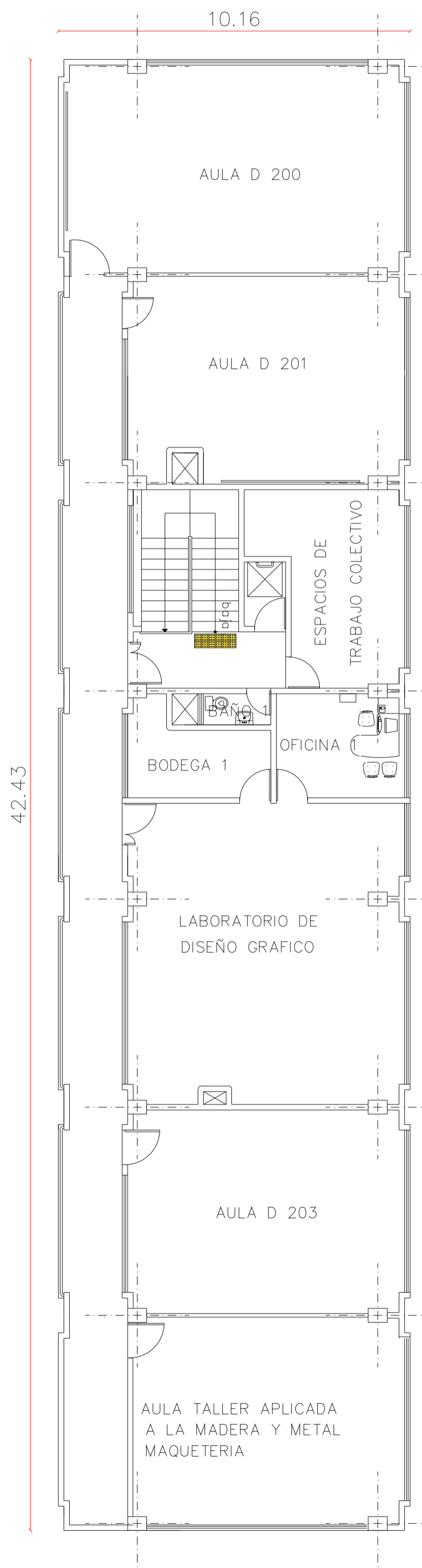

### *PRIMERA PLANTA*

ESC.

1 : 100

# UNIVERSIDAD NACIONAL DE CHIMBORAZO

## DEPARTAMENTO DE INFRAESTRUCTURA

### INVENTARIO INFRAESTRUCTURA FISICA DE LA UNACH. ACTUALIZADO MAYO 2025

DESCRIPCION: FACULTAD DE CIENCIAS DE LA EDUCACIÓN, HUMANAS Y TECNOLOGÍAS  
DEPENDENCIA: BLOQUE "E" ESCUELA DE EDUCACION TECNICA, PRIMERA PLANTA  
INVENTARIO Y CARACTERISTICAS DE LAS EDIFICACIONES PÁGINA:056

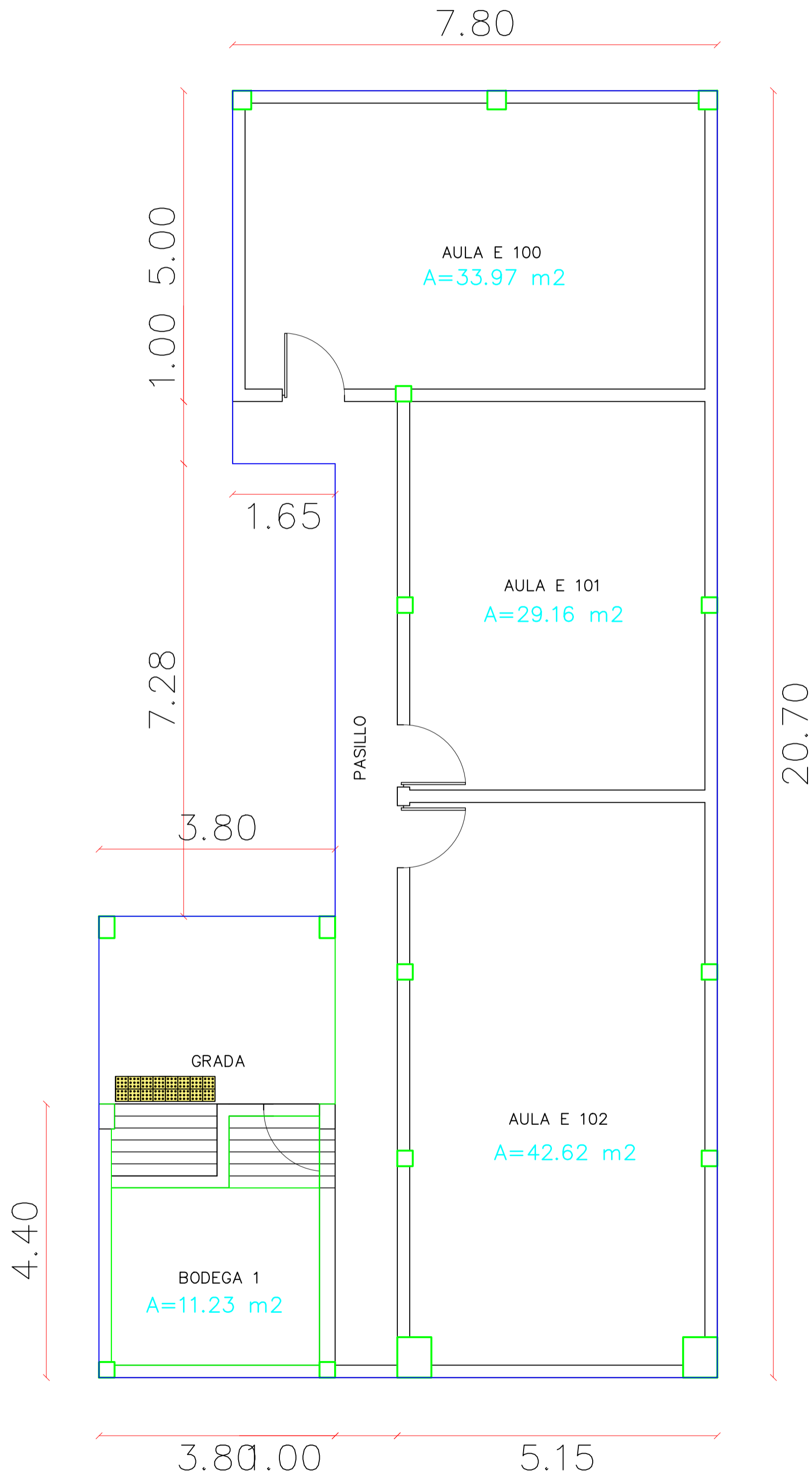

PRIMERA PLANTA  
ESC. 1 : 100

# UNIVERSIDAD NACIONAL DE CHIMBORAZO

## DEPARTAMENTO DE INFRAESTRUCTURA

### INVENTARIO INFRAESTRUCTURA FISICA DE LA UNACH. ACTUALIZADO MAYO 2025

DESCRIPCION: FACULTAD DE CIENCIAS DE LA EDUCACIÓN, HUMANAS Y TECNOLOGÍAS  
DEPENDENCIA: BLOQUE "E" ESCUELA DE EDUCACION TECNICA, PRIMERA PLANTA  
INVENTARIO Y CARACTERISTICAS DE LAS EDIFICACIONES PÁGINA: 057

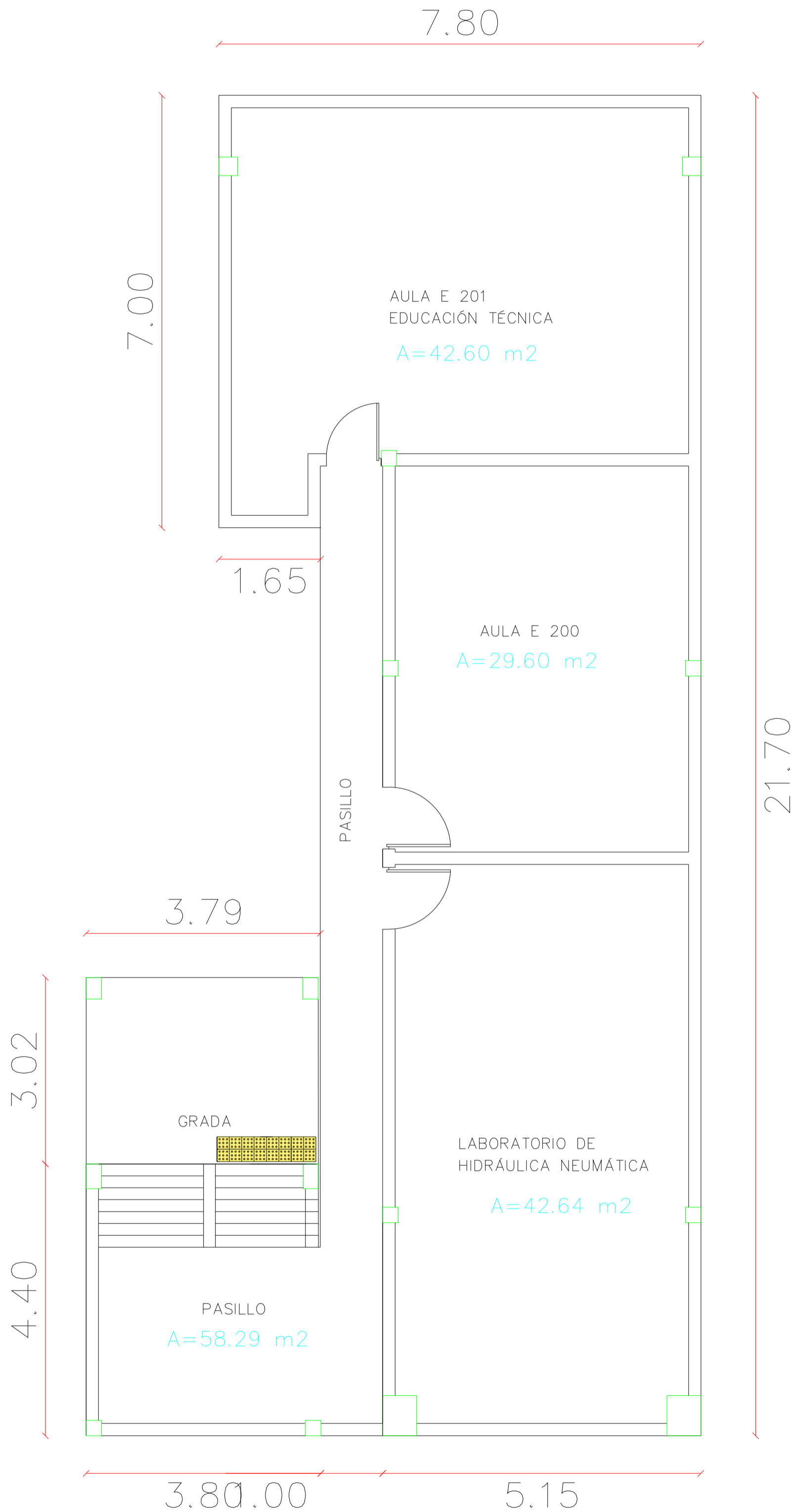

**SEGUNDA PLANTA**

ESC.

1 : 100

# UNIVERSIDAD NACIONAL DE CHIMBORAZO

## DEPARTAMENTO DE INFRAESTRUCTURA

### INVENTARIO INFRAESTRUCTURA FISICA DE LA UNACH. ACTUALIZADO MAYO 2025

DESCRIPCION: BLOQUE "F" CIENCIAS DE LA EDUCACIÓN, HUMANAS Y TECNOLOGÍAS  
DEPENDENCIA: AULAS , PLANTA BAJA  
INVENTARIO Y CARACTERISTICAS DE LAS EDIFICACIONES

PÁGINA: 058

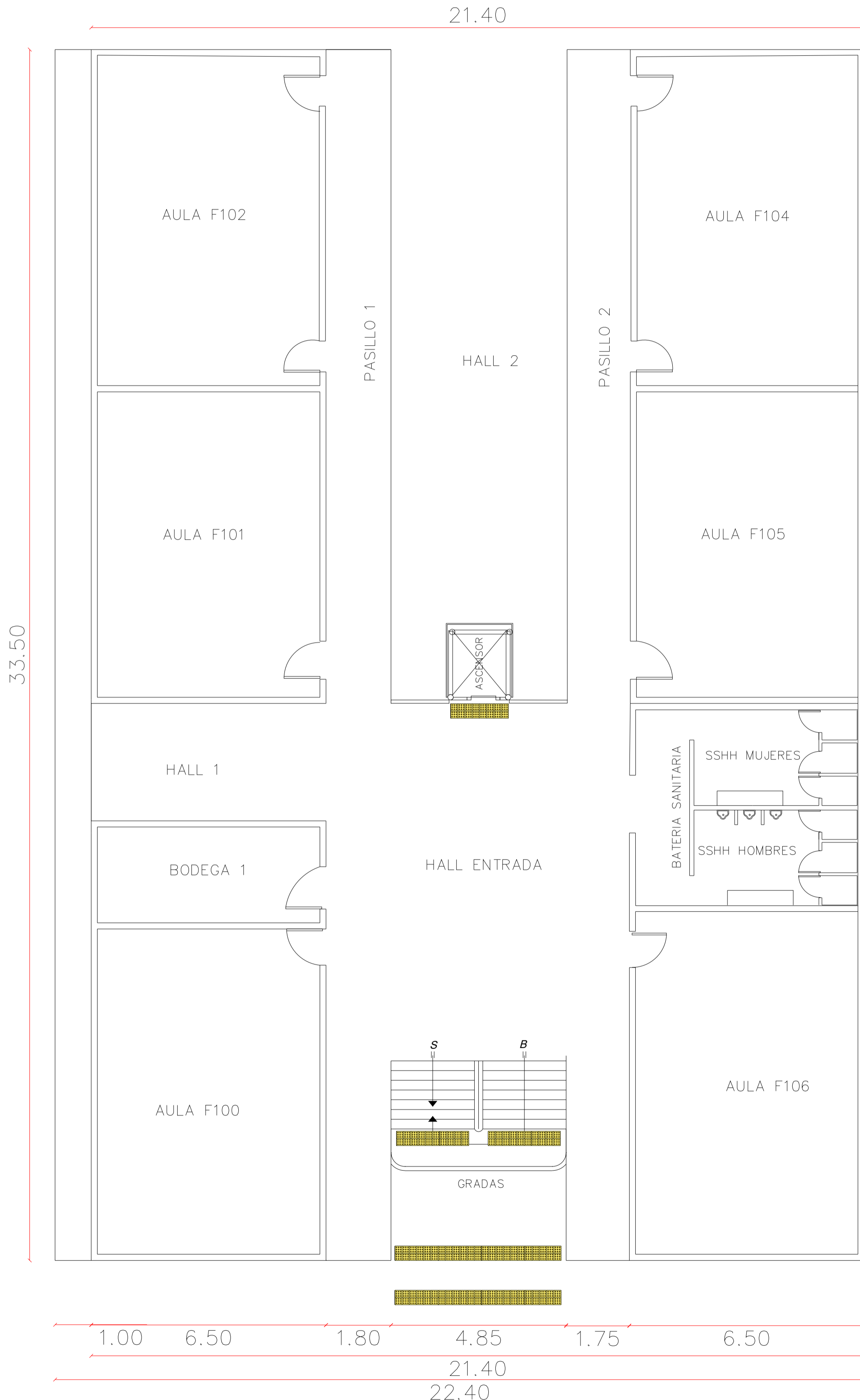

### PLANTA BAJA

ESC.

1 : 200

# UNIVERSIDAD NACIONAL DE CHIMBORAZO

## DEPARTAMENTO DE INFRAESTRUCTURA

### INVENTARIO INFRAESTRUCTURA FISICA DE LA UNACH. ACTUALIZADO MAYO 2025

DESCRIPCION: BLOQUE "F" CIENCIAS DE LA EDUCACIÓN, HUMANAS Y TECNOLOGÍAS  
 DEPENDENCIA: AREA ADMINISTRATIVA, PRIMERA PLANTA PÁGINA:059  
 INVENTARIO Y CARACTERISTICAS DE LAS EDIFICACIONES

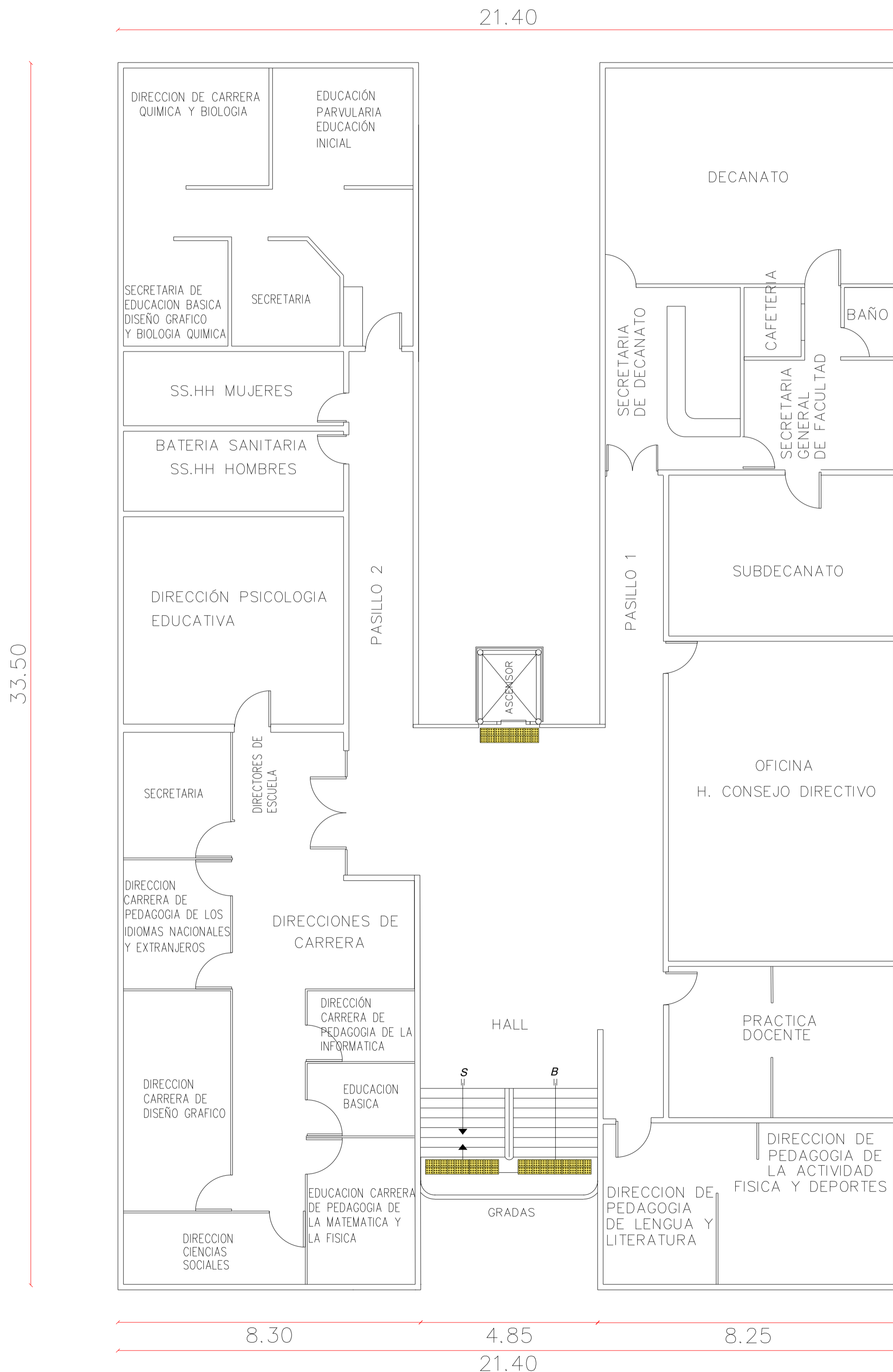

### PRIMERA PLANTA ALTA

ESC.

1 : 200

# UNIVERSIDAD NACIONAL DE CHIMBORAZO

## DEPARTAMENTO DE INFRAESTRUCTURA

### INVENTARIO INFRAESTRUCTURA FISICA DE LA UNACH. ACTUALIZADO MAYO 2025

DESCRIPCION: BLOQUE "F" CIENCIAS DE LA EDUCACIÓN, HUMANAS Y TECNOLOGÍAS  
DEPENDENCIA: AUDITORIO, BIBLIOTECA, AULAS Y LAB, SEGUNDA PLANTA  
INVENTARIO Y CARACTERISTICAS DE LAS EDIFICACIONES PÁGINA:060

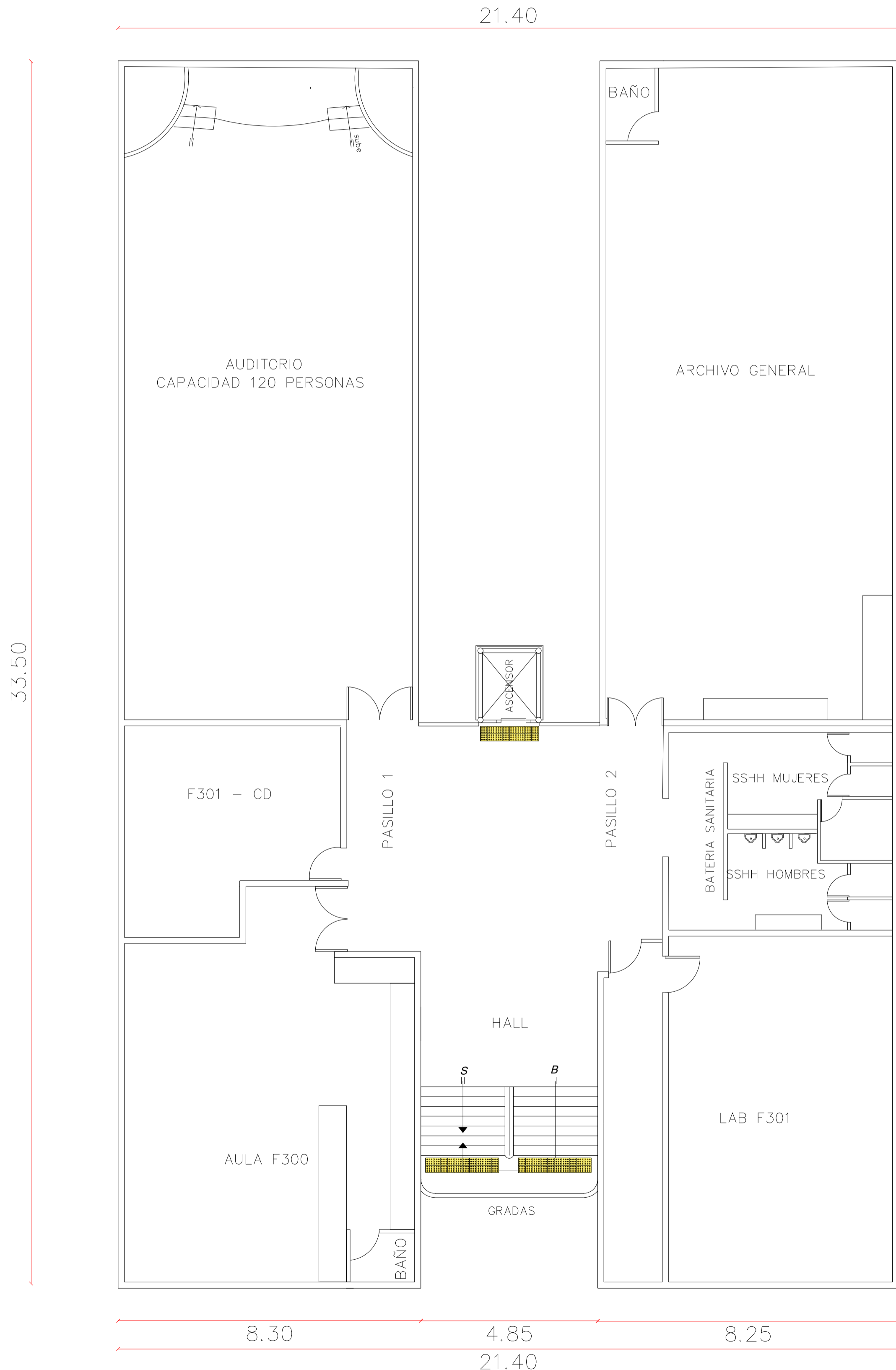

### SEGUNDA PLANTA ALTA

ESC.

1 : 200

# UNIVERSIDAD NACIONAL DE CHIMBORAZO

## DEPARTAMENTO DE INFRAESTRUCTURA

### INVENTARIO INFRAESTRUCTURA FISICA DE LA UNACH.

ACTUALIZADO MAYO 2025

DESCRIPCION: BLOQUE "F" CIENCIAS DE LA EDUCACIÓN, HUMANAS Y TECNOLOGÍAS  
DEPENDENCIA: AULAS, LAB. Y SALA DE AUDIOVISUALES TERCERA PLANTA  
INVENTARIO Y CARACTERISTICAS DE LAS EDIFICACIONES

PÁGINA:061

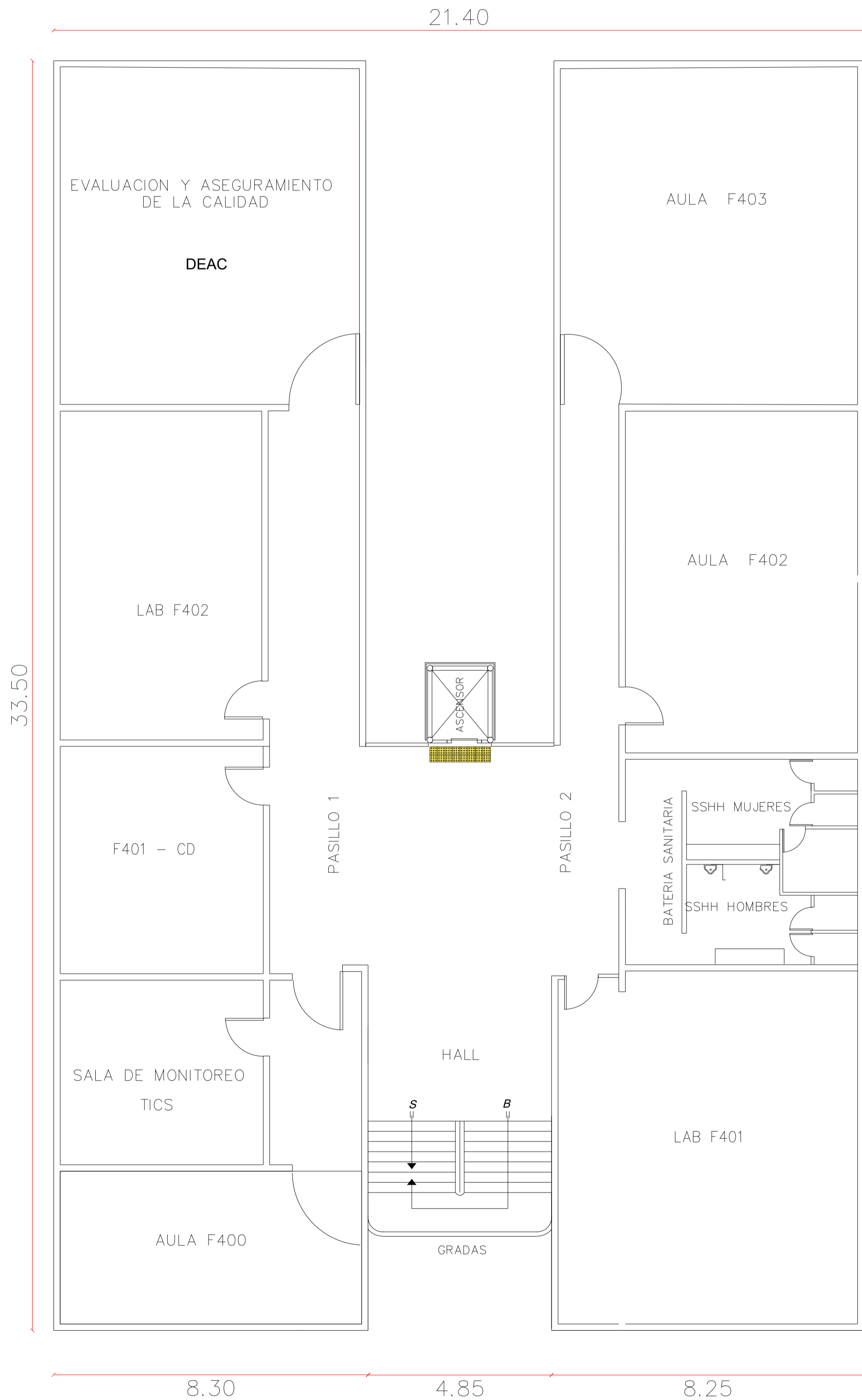

21.40  
**TERCERA PLANTA ALTA**

ESC.

1 : 200