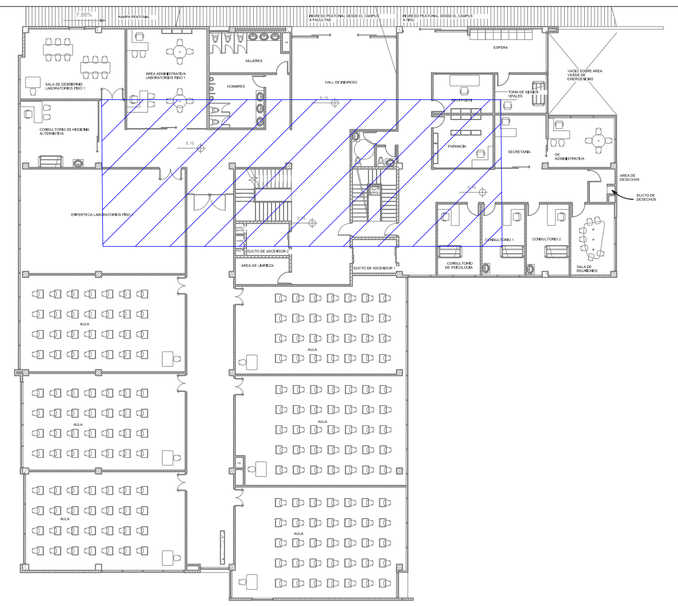

SEGUNDO PISO N+8.16

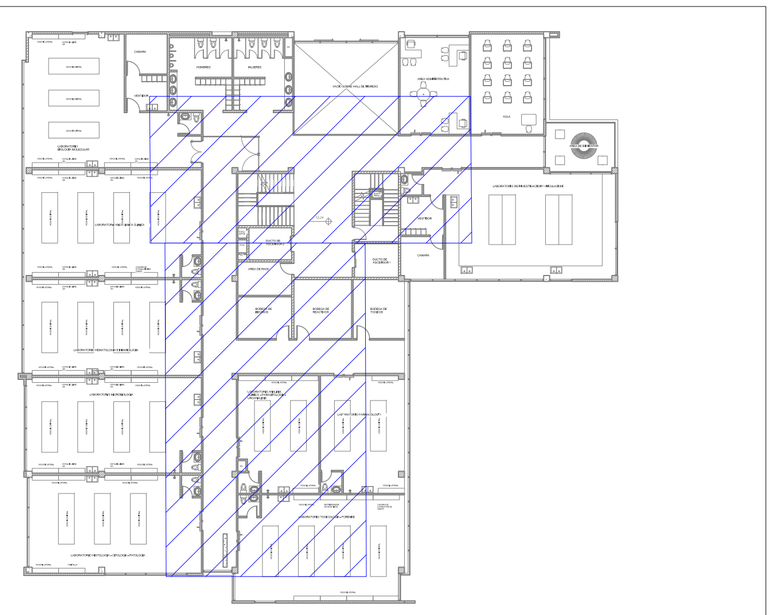

TERCER PISO N+12.24

SIMBOLOGIA CONTROL DE ACCESOS

- LECTORA DE PROXIMIDAD
- PULSANTE
- CERRADURA ELECTROMAGNETICA
- FUENTE DE PODER
- CONTROLADORA 4 PUERTAS
- VALLA VEHICULAR
- LOOP DETECCIÓN

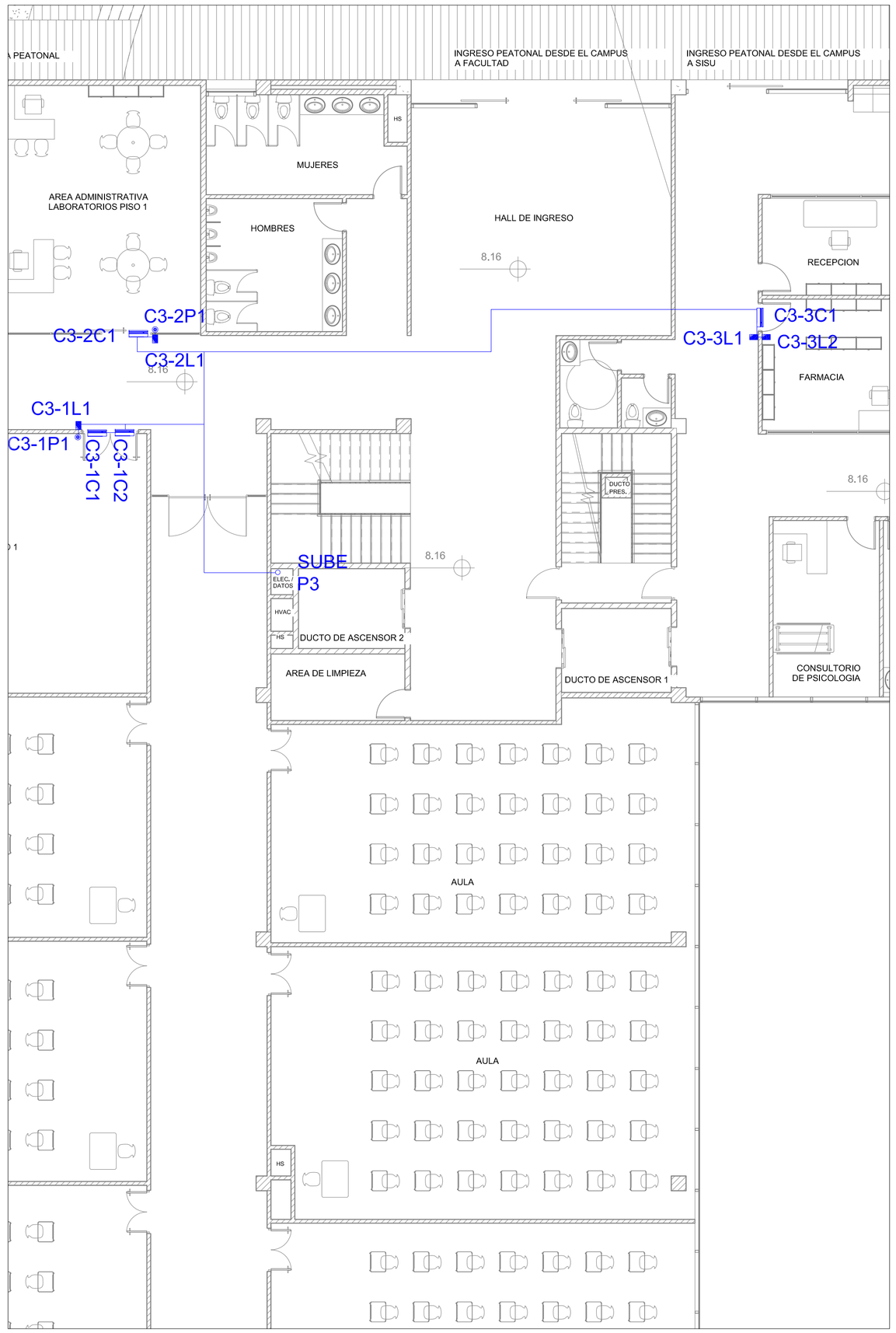

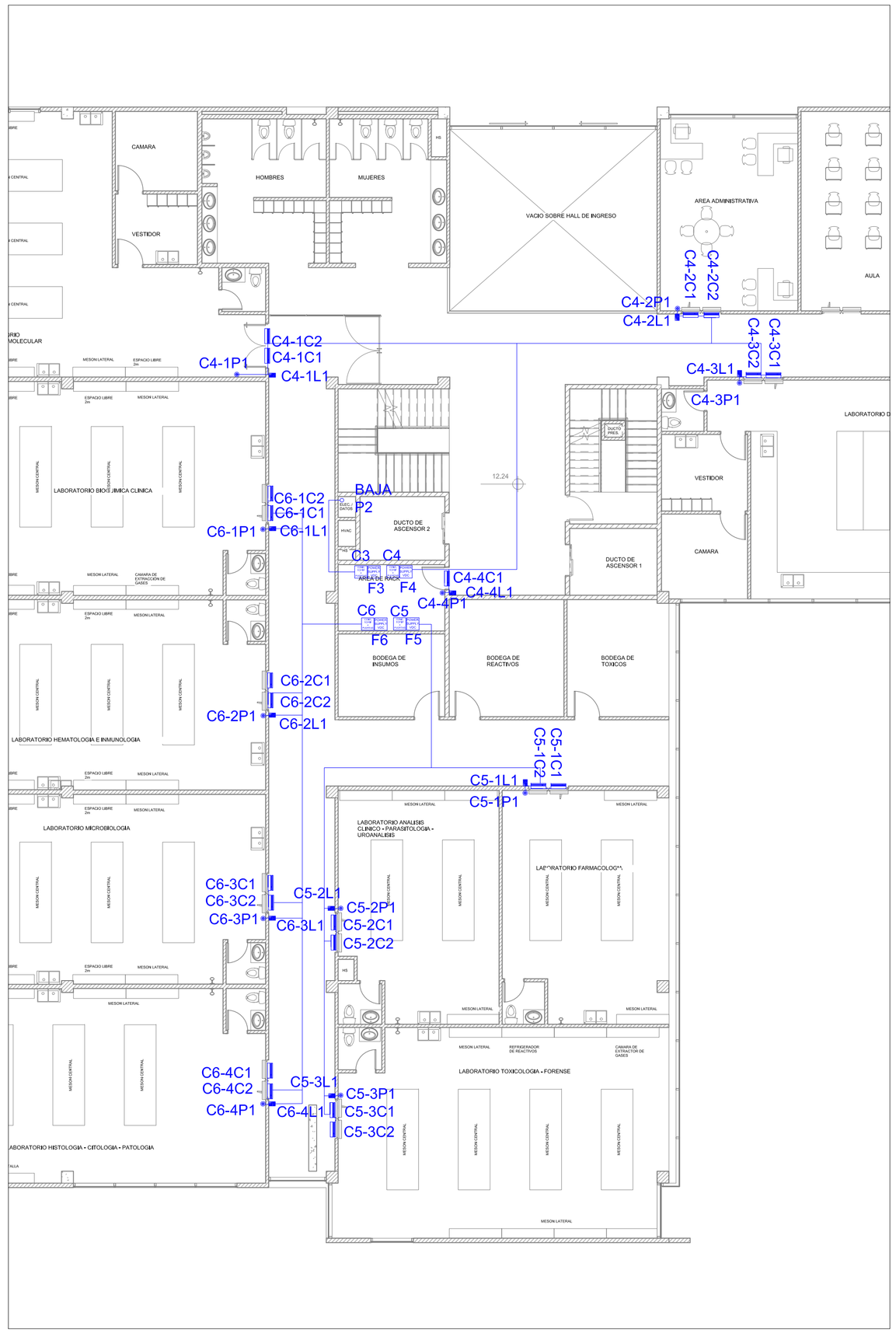

ESPECIFICACIONES TÉCNICAS:

HERNÁN COLOMA
CONSULTORÍA Y CONSTRUCCIÓN

PROYECTO:

UNIVERSIDAD NACIONAL DEL CHIMBORAZO
NUEVO EDIFICIO FACULTAD DE CIENCIAS DE LA SALUD

CLAVE CATASTRAL: 0001070403306900	N° PREDIO: 6010300600105600000000

CONTENIDO:

SISTEMA DE CONTROL DE ACCESOS

PROPIETARIO:

UNIVERSIDAD NACIONAL DEL CHIMBORAZO

PROFESIONAL:

PABLO FERNANDO TRUJILLO EGAS
Firmado digitalmente por PABLO FERNANDO TRUJILLO EGAS
Fecha: 2024.08.06 13:25:00 -05'00'

Ing. Pablo Trujillo Egas, Msc.
C.I.:1718816042
Reg. Prof.: 1034-16-1452713

FASE: APROBACION	ESCALA: 1/8 "= 1'-0"	LAMINA:
FECHA: JUNIO - 2024	FORMATO: A1	ACC-02

AVALADO:

ING. HERNAN COLOMA P.
DIRECTOR DEL PROYECTO

ING. FRANCISCO TELLO O.
FISCALIZADOR DEL CONTRATO

ING. OSCAR PAREDES P.
ADMINISTRADOR DEL CONTRATO

SELLOS MUNICIPALES: