



UBICACIÓN DEL PREDIO

Render:



Proyecto: "CONSULTORÍA PARA LA CONSTRUCCIÓN DEL AUDITORIO DE CIENCIAS POLÍTICAS Y ADMINISTRATIVAS, AÑO 2022"

Arche:  
 Ing. Hugo Andrés Sánchez V. DIRECTOR DEL PROYECTO  
 Arq. Milton Danilo Guzmán Muela DISEÑADOR  
 Ing. Mérida AS FISCALIZADORA DEL PROYECTO  
 Ing. Oscar Paredes ADMINISTRADOR DEL PROYECTO

Contiene: -PLANTA DE CUBIERTAS  
 Escala: INDICADAS

Diseño:	ARQ. MILTON GUZMÁN M	Cantón:	RICAMBA	Parroquia:	LIZARZABURJU	Hoja:	04 04
Fecha:	18/08/2022	Dirección:	AV. ANTONIO JOSE DE SUCRE KM 1 1/2 VIA A GUANO				
Uso Principal:	ESPACIO PÚBLICO / AUDITORIO	N° de predio:	601030060105600000000				

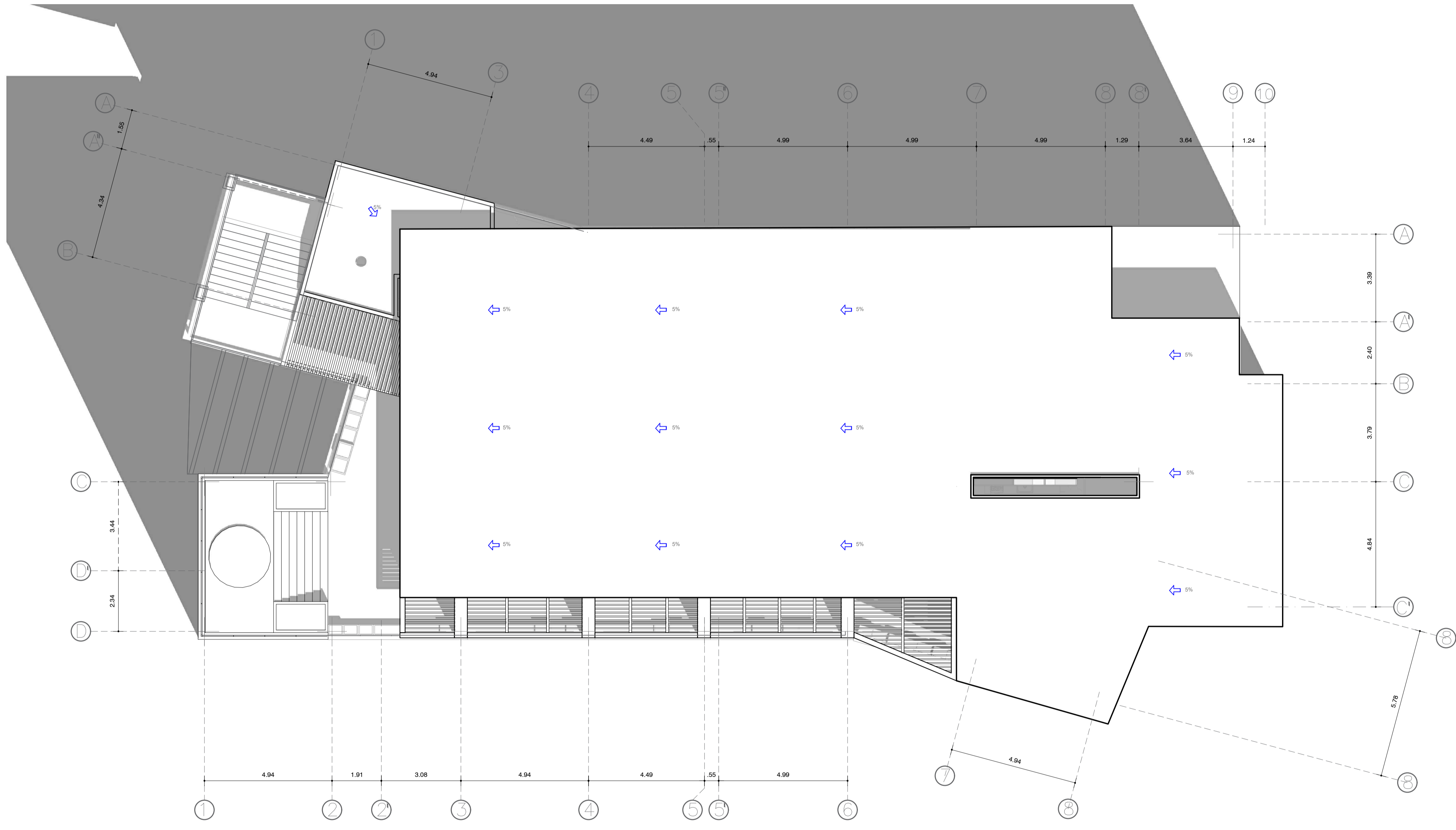

8 PLANTA ARQUITECTÓNICA ESC: 1/100