

8 PLANTA ARQUITECTÓNICA ESC: 1/100

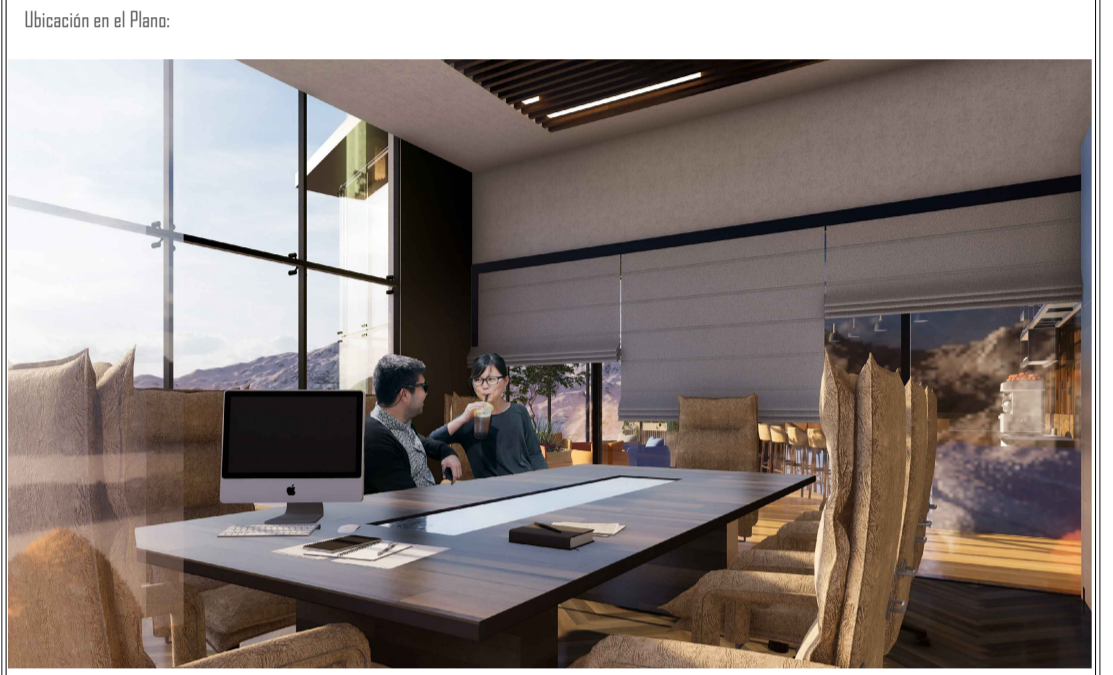

IAS Hugo Andrés Sánchez Velasco INGENIERO CIVIL Unach UNIVERSIDAD NACIONAL DE GUAYAMA en movimiento

Proyecto: "CONSULTORIA PARA LA CONSTRUCCIÓN DEL AUDITORIO DE CIENCIAS POLÍTICAS Y ADMINISTRATIVAS, AÑO 2022"

Arq: Milton Danilo Guzmán Muela DISEÑADOR Ing. Mérida As FISCALIZADORA DEL PROYECTO Ing. Oscar Paredes ADMINISTRADOR DEL PROYECTO

Contiene: -PLANTA ARQUITECTÓNICA Escala: INDICADAS

Diseño: ARQ. MILTON GUZMÁN M	Conten: RICBAMBA	Parroquia: LIZARZABURU	Antes: 01
Fecha: 18/08/2022	Dirección: AV. ANTONIO JOSE DE SUCRE KM 1 1/2 VIA A GUAYAMA	Nº de predio: 601030060105600000000	04
Uso Principal: ESPACIO PÚBLICO / AUDITORIO			