

CARIES DENTAL



DECÁLOGO DE LA SALUD DENTAL



La caries se considera una enfermedad crónica debido a que las lesiones se desarrollan durante un largo periodo. El tiempo transcurrido promedio entre el momento en que aparece la caries insipiente y la caries clínica es entre 18 y 6 meses.

Texto:
Dra. Ms. Sonia Mora Sánchez
ODONTOLOGA

COMPOSICION PIEZA DENTAL

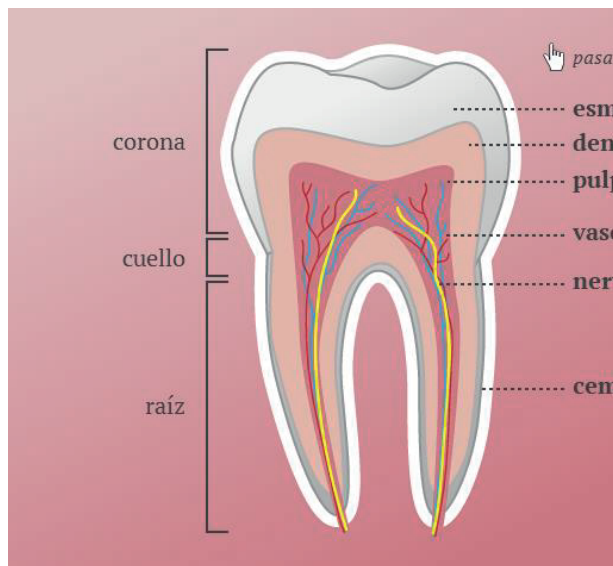

Corona
Cuello dental
Raíz

ETIOLOGIA DE LA CARIES DENTAL

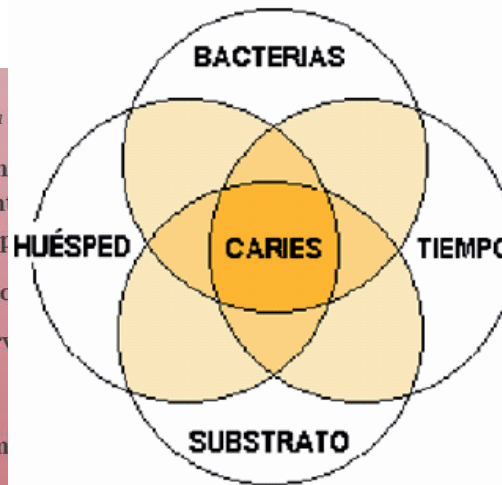

Bacterias: producen ácido que actúa desmineralizando el esmalte dental
Tiempo: necesario para interactuar entre sí y dar origen a la caries
Huésped: piezas dentales, saliva
Substrato: higiene bucal inadecuada

CARIES DENTAL

Cuando la placa bacteriana y los azúcares de las comidas se juntan producen ácidos que, al no ser eliminados por el cepillado, atacan la superficie del esmalte de las piezas dentales y dan origen a la caries.

La caries dental al no ser tratada provocará que la pulpa o nervio dental se afecte, inflame, infecte, necrose o muera requiriéndose entonces un tratamiento de Endodoncia con el propósito mantener en boca y evitar la extracción.

CLASIFICACION DE LA CARIES

Caries del esmalte
Caries de la dentina en la corona
Caries de raíz