



**UNIVERSIDAD
NACIONAL DE
CHIMBORAZO**

¡OFERTA!

\$ 3.500

¡INSCRÍBETE YA!



**ALINEACIÓN CON EL
MAIS-FCI
y Plan de Salud
BUCAL DEL ECUADOR**

Maestría en
**ODONTOLOGÍA
PREVENTIVA Y SOCIAL**

MODALIDAD *Presencial*

RESOLUCIÓN No RPC-SO-22-No.344-2022

- POSGRADO 2023 -
¡EVOLUCIONA A UN 4TO NIVEL EN LA UNACH!

Maestría en **ODONTOLOGÍA PREVENTIVA Y SOCIAL**

N°	Nombre de la asignatura	Horas Docencia	Horas Experimental	Horas Autónomas	Total Horas
1	Metodología de la investigación	45	45	30	120
2	Salud Pública I	45	45	30	120
3	Interculturalidad, promoción de salud y prevención de enfermedades	45	45	30	120
4	Atención integral en Odontopediatría	45	45	30	120
5	Atención integral odontológica a la gestante	45	45	30	120
6	Taller de titulación I: Indagación científica	45	45	30	120
7	Atención integral odontológica al adolescente, adulto y adulto mayor	45	45	30	120
8	Epidemiología en Salud	45	45	30	120
9	Atención oncológica integral al paciente con cáncer y lesiones malignas y pre malignas de cavidad oral	45	45	30	120
10	Nutrición en Odontología	45		30	60
11	Salud Pública II	45	45	30	120
12	Trabajo De Titulación II - Tutorías	50	47	91	188

Maestría en **ODONTOLOGÍA PREVENTIVA Y SOCIAL**

Horarios de *Clase*

Viernes: 18h30 a 21h00

Sábado: 07h00 a 13h30

Domingo: 07h00 a 13h30

Perfil de *Ingreso*

El programa de Maestría en Odontología Preventiva y Social está dirigida a profesionales Odontólogos/as, con título de tercer nivel de grado registrado en la SENESCYT

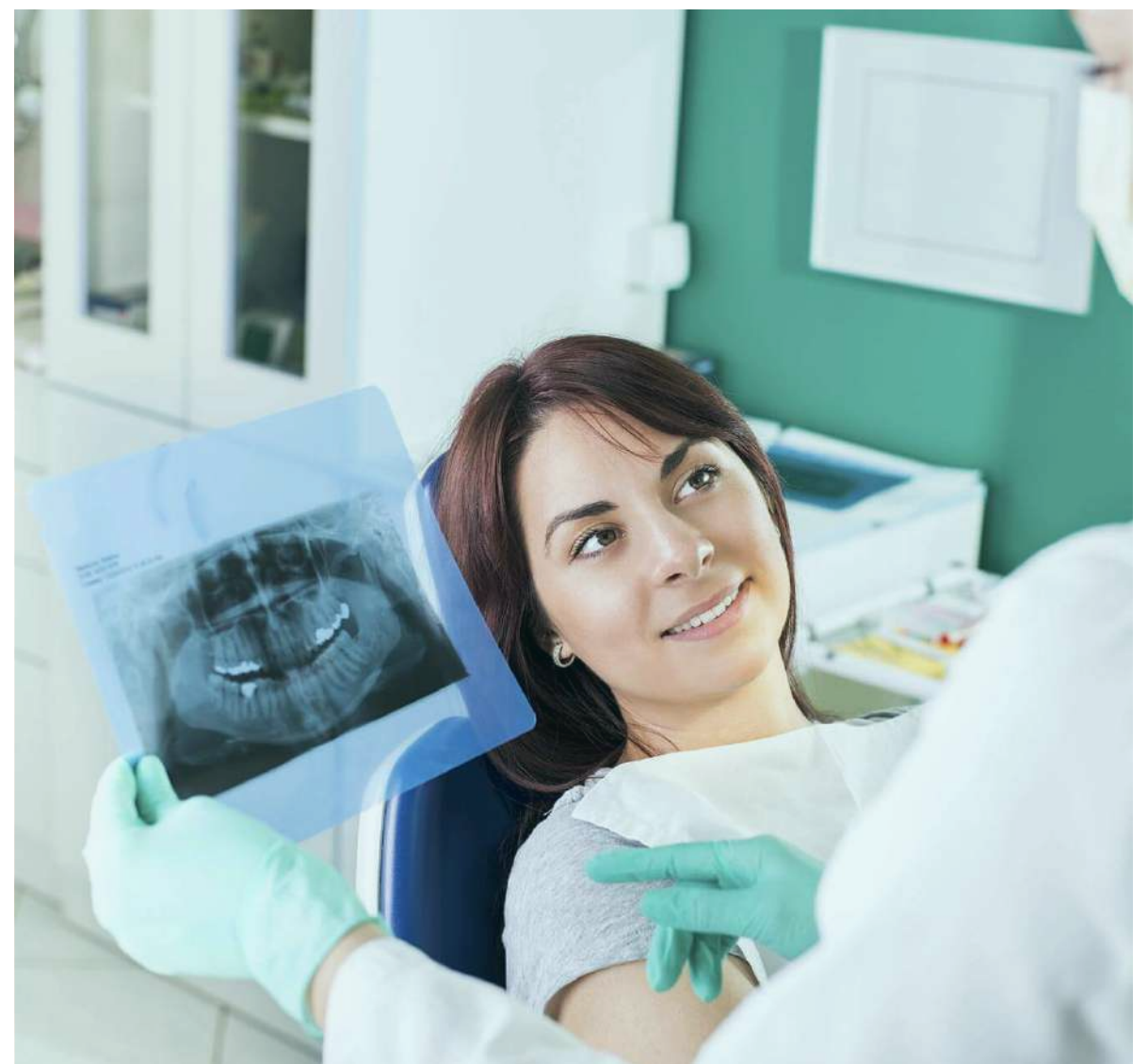

Maestría en ODONTOLOGÍA PREVENTIVA Y SOCIAL

Perfil de *Egreso*



Saber *ser*

Promueve una visión integral de la atención en salud oral, mediante el fomento del pensamiento crítico, plural y científico-técnico, lo que contribuirá al desarrollo de habilidades para el trabajo en equipo, con liderazgo, demostración de valores humanos y de compromiso social, en el marco de la diversidad, cumpliendo sus actividades asistenciales, docentes, investigativas y de gestión, con principios éticos, basados en la equidad, solidaridad, interculturalidad y justicia social.

Saber *conocer*

Aplica métodos del campo de la salud y de las ciencias sociales, los que le permitirán instrumentar el MAIS-FCI para la atención al proceso salud-enfermedad a nivel individual y colectivo, relacionándolo con los procesos sociales que lo definen dentro de su ámbito de trabajo, mediante el uso de modelos explicativos que contribuyan a la búsqueda de solución a los principales problemas de salud bucodental que afectan al individuo, la familia y la comunidad.

Saber *hacer*

Educa en salud al individuo, la familia y comunidad para promocionar la creación de entornos saludables. Utiliza las herramientas tecnológicas para el desarrollo de acciones de promoción de la salud y prevención de las enfermedades, respetando la interculturalidad, la unidad en la multiplicidad y los enfoques diversos.

Maestría en ODONTOLOGÍA PREVENTIVA Y SOCIAL

¡INSCRÍBETE YA!

Costos

Inscripción	100 USD
Matrícula	400 USD
1ra Colegiatura	2.000 USD
2da Colegiatura	2.000 USD
Total	ANTES 4.500 USD
	¡AHORA! 3.500 USD

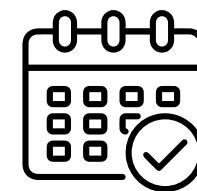

Duración

12 meses



UNIVERSIDAD
NACIONAL DE
CHIMBORAZO



Unach.edu.ec
en movimiento



Dirección de Posgrado

VICERRECTORADO DE INVESTIGACIÓN,
VINCULACIÓN Y POSGRADO

Contacts:

Dirección de Posgrado

Av. Eloy Alfaro y 10 de Agosto
(Campus Universitario "La Dolorosa")

Admisiones

info.posgrado@unach.edu.ec
03-3730880 Ext. 2103 / 2005

 098 334 9976



EVOLUCIONA AL 4TO NIVEL
¡EVOLUCIONA EN LA UNACH!

 @PosgradoUnach

 @UnachPosgrado

 @Posgrado_Unach

REALIZA TUS PAGOS A TRAVÉS DE:

Efectivo - Depósito - Transferencia
Tarjeta de crédito*(Aplican restricciones)



VISA

Unach
UNIVERSIDAD NACIONAL DE CHIMBORAZO
en movimiento