



**UNACH**  
**Vicerrectorado de Postgrado e Investigación**  
**Instituto de Investigaciones ICITS**

**PROYECTO: I015** Generación de saberes locales - recuperación del archivo histórico de la provincia

Líder del Proyecto:	Echeverría Benalcazar, Ronny Santiago (ronny_echeverria@yahoo.es)		
Patrocinador Ejecutivo:	Cepeda Astudillo, Lexinton Gualberto	Programas Relacionados:	Plan de Mejora UNACH
Titular:		Prioridad:	1
Tipo de Proyecto:	Organización / Cultura	Retorno Económico:	0.00
CUP:		TIR:	0.00 %
Objetivos Operativos:	2	VAN:	0.00
Viabilidad Técnica:	Alta	Estimado Al Fin Del Proyecto:	175,756.38
Tipo de Ppto. Externo:		Fecha de Inicio - Fecha de Fin:	01/05/2014 - 31/07/2016
Fecha de Última Actualización:	04/02/2015	Fecha de Fin Base:	31/07/2016
Modificado por:	Argüello Merino, Verónica del Pilar	Fecha del siguiente Hito:	31/07/2015

**DATOS GENERALES**

**Descripción**

**PROPÓSITO**  
 Incrementada la población que accede al Archivo Histórico de la Provincia  
**COMPONENTES**  
 1. Recuperaerada la información existente en el Archivo Histórico de la Provincia  
 2. Procesada la información obtenida  
 3. Difundido el Archivo Histórico

**Beneficios Cualitativos**

Archivo Histórico organizado

**Restricciones**

**COSTO:** 92.205  
**TIEMPO:** 22 meses  
**ALCANCE:** Rescatar el patrimonio documental de la Provincia a través de la digitalización de los documentos los cuales se encuentran en mal estado en varios sitios de de información pública, como Bibliotecas, la curia de la ciudad de Riobamba, CCE, todos lo bienes identificados por el INPC los cuales requieren un trato especializado por sus características y la magnitud de su contenido.

Fase Actual: Anteproyecto Definición Planeación Ejecución Cierre Completado Congelado Cancelado

**AVANCE FÍSICO DEL PROYECTO**

**% TIEMPO TOTAL TRANSCURRIDO**

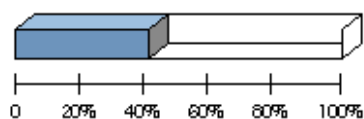

**Transcurrido:** 40.02 %  
**Fecha de Inicio:** 01/05/2014    **Fecha de Fin:** 31/07/2016

**AVANCE FÍSICO PROGRAMADO VS. REAL**

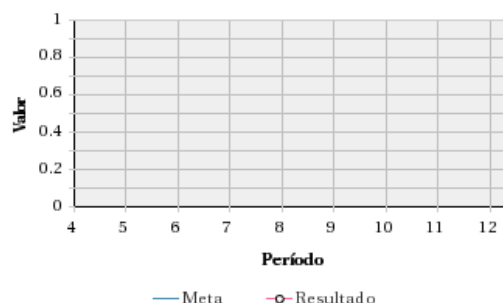

Porcentaje de Avance												
Año	Ene	Feb	Mar	Abr	May	Jun	Jul	Ago	Sep	Oct	Nov	Dic
2014	Avance programado acumulado											
					0 %	0 %	0 %	0 %	0 %	0 %	0 %	0 %
	Avance real acumulado											
	Estado											

### RESÚMENES EJECUTIVOS (MÁS RECIENTES)

Resúmenes Ejecutivos	Modificado por	Fecha de Última Actualización
Diciembre 2014: Organización y selección de documentos significativos de juicios civiles y criminales del siglo XIX, Ordenamiento cronológico y elaboración de cajas.	Echeverría Benalcazar, Ronny Santiago	13/01/2015 - 03:55 PM
Noviembre 2014: Organización y selección de documentos significativos de juicios civiles y criminales del siglo XIX	Echeverría Benalcazar, Ronny Santiago	13/01/2015 - 03:55 PM
Octubre 2014: Organización y selección de documentos significativos de juicios civiles y criminales del siglo XIX	Echeverría Benalcazar, Ronny Santiago	13/01/2015 - 03:54 PM
Septiembre 2014: Separación de material a organizar y clasificar	Echeverría Benalcazar, Ronny Santiago	13/01/2015 - 03:54 PM
Agosto 2014: Determinación de herramientas de organización de archivos, coordinación de normativa y procedimiento con el Archivo Nacional del Ecuador, Inicio de actividades de organización de archivo	Echeverría Benalcazar, Ronny Santiago	13/01/2015 - 03:54 PM
Julio 2014: Incorporación y capacitación de personal del proyecto, requerimientos del proyecto	Echeverría Benalcazar, Ronny Santiago	13/01/2015 - 03:53 PM
Junio 2014: Elaboración y presentación de Proyecto sobre gestión de archivos y documentación científica, Elaboración de contratos de personal y pedidos para el proyecto	Echeverría Benalcazar, Ronny Santiago	13/01/2015 - 03:53 PM
Mayo 2014: preparación de información base para elaboración de nuevo proyecto, Planificación y preparación de actividades para ejecución del proyecto	Echeverría Benalcazar, Ronny Santiago	13/01/2015 - 03:53 PM
Entre los principales bienes patrimoniales de la Provincia uno de los más importantes y emblemáticos es el "Archivo Histórico de la Provincia", custodiado por la Casa de la Cultura Ecuatoriana Núcleo Chimborazo, fuente importante de futuras investigaciones y de identidad cultural. La situación en que se encuentra obliga a la aplicación de un proyecto para su recuperación y organización.	Echeverría Benalcazar, Ronny Santiago	13/01/2015 - 03:52 PM

### PROBLEMAS ABIERTOS DEL PROYECTO

	Problema	Fecha de Última Actualización	Responsable	Urgencia	Impacto	Calificación	Acciones Cerradas / Totales
1	ADQUISICIÓN DE SCANNER PLANETARIO PARA DOCUMENTOS ANTIGUOS	20/11/2014	Ronny Santiago Echeverría Benalcazar	50	30	15	0/0
2	REFORMA PRESUPUESTARIA	20/11/2014	Ronny Santiago Echeverría Benalcazar	10	10	1	0/0

Problemas cerrados: 1

**RIESGOS ABIERTOS DEL PROYECTO**

	Riesgo	Fecha de Última Actualización	Responsable	Probabilidad	Impacto	Calificación	Acciones Cerradas / Totales
1	<b>Organizacional.6. Político.</b> Las instituciones involucradas retiran el apoyo a la Universidad para la ejecución del proyecto CAUSARÍA la imposibilidad de llevar a cabo el proyecto	08/05/2014	Ronny Santiago Echeverría Benalcazar	20 %	10	2	0/1
2	<b>Proyecto.3. Calidad.</b> No se disponen de los equipos de digitalización adecuados para los documentos antiguos del archivo CAUSARÍA demoras en la digitalización de los documentos	20/11/2014	Ronny Santiago Echeverría Benalcazar	20 %	20	4	0/1

Riesgos cerrados: 0

**HITOS**

	Hito	Categoría	Fecha Comprometida	Fecha Estimada	Fecha Real	A tiempo	Hito Cumplido	Avance Físico
1	Fojas más relevantes del Archivo Histórico digitalizadas	4. Ejecución	31/07/2015	31/07/2015			No	30.0
2	Base de datos con la información digitalizada	4. Ejecución	31/10/2015	31/10/2015			No	40.0
3	Web del programa ofrece la información más relevante del Archivo Histórico	5. Cierre	31/07/2016	31/07/2016			No	30.0

**INDICADORES DEL PROYECTO**

Indicador	Estado	Avance al Período	Meta	Resultado del Período	Fecha de Inicio	Último Período Actualizado
No hay información disponible						

AVANCE FINANCIERO DEL PROYECTO

COSTO TOTAL

Anticipo Total Entregado:	0.00
Estimado Al Fin Del Proyecto:	175,756.38 **
Costo Total:	175,756.38
Total Devengado:	34,840.10
% Costo Total Devengado:	19.82 %

*\*\*El Estimado al fin del proyecto se calcula con el devengado de años anteriores, mas el programado actual, mas el planeado de años futuros.*

% COSTO TOTAL DEVENGADO

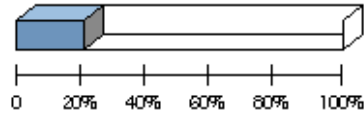

% Costo Total Devengado: 19.82 %

Perfil Económico 2014

	Años Previos	Año Actual (2014)	Años Futuros	Total
Ppto. Planeado	0.00	92,205.00	83,551.38	175,756.38
Ppto. Externo Planeado	0.00	0.00	0.00	0.00
Ppto. Aprobado Inicial	0.00	92,205.00	0.00	92,205.00
Ppto. Codificado	0.00	92,205.00	0.00	92,205.00
Planeado - Codificado (2014)		0.00		
Ppto. Programado	0.00	92,205.00	0.00	92,205.00
Ppto. Devengado	0.00	34,840.10	0.00	34,840.10
Estimado a fin de año	* 0.00	0.00	0.00	0.00
Variación Proyectada (Programado - Estimado)	0.00	92,205.00	0.00	92,205.00
% de Ppto. Programado vs. Devengado	* 0.00 %	37.79 %	0.00 %	37.79 %

\* Ppto. Devengado

PPTO. PROGRAMADO VS. DEVENGADO 2014



Presupuesto Mensual 2014

Mes	Programado (Mensual)	Devengado (Mensual)	Programado (Acumulado)	Devengado (Acumulado)	Avance Acumulado	Estado	Avance Anual
Ene							
Feb							
Mar							
Abr							
May	58,133.58	0.00	58,133.58	0.00	0.00 %	🚫	0.00 %
Jun	1,804.31	2,320.00	59,937.89	2,320.00	3.87 %	🚫	2.52 %

Presupuesto Mensual 2014							
Mes	Programado (Mensual)	Devengado (Mensual)	Programado (Acumulado)	Devengado (Acumulado)	Avance Acumulado	Estado	Avance Anual
Jul	9,965.91	1,804.31	69,903.80	4,124.31	5.90 %		4.47 %
Ago	11,003.98	1,804.31	80,907.78	5,928.62	7.33 %		6.43 %
Sep	2,824.31	1,955.74	83,732.09	7,884.36	9.42 %		8.55 %
Oct	2,824.30	1,955.74	86,556.39	9,840.10	11.37 %		10.67 %
Nov	2,824.31	25,000.00	89,380.70	34,840.10	38.98 %		37.79 %
Dic	2,824.30		92,205.00				
<b>Total</b>	<b>92,205.00</b>	<b>34,840.10</b>					

## OBJETIVOS ALINEADOS

Objetivos Operativos	
2	Incrementar la producción intelectual resultado del trabajo de investigación del personal académico MEDIANTE la implementación del reglamento de publicaciones y propiedad intelectual, la creación de la Unidad de Publicaciones y Propiedad Intelectual, el acompañamiento al personal académico y la implementación de un sistema de incentivos.
4	Incrementar el rigor científico de los resultados del trabajo de investigación del personal académico MEDIANTE la creación de la Unidad de Gestión de la Investigación y Asesoría Internacional, la implementación del Reglamento de Movilidad Docente y la implementación del Reglamento para la Selección de Profesionales con Titulación PhD.

## ARCHIVOS DEL PROYECTO

	Archivo	Descripción de Archivo	Fecha de Alta
1	ARCHIVO_CCE.pdf	IMAGENES ARCHIVO CCE	20/11/2014
2	DOCUMENTOS_PARA_EL_PROYECTO_ALCIVAR.pdf	DOCUMENTOS SELECCIONADOS PROYECTO ARCHIVO	20/11/2014
3	INFORME_CASA_DE_LA_CULTURA.pdf	INFORME ARCHIVO CASA DE LA CULTURA	20/11/2014
4	PEDIDO_SCANER.pdf	OFICIO PEDIDO SCANER	20/11/2014
5	REFORMA.pdf	TRAMITE REFORMA	20/11/2014
6	RPS_4568.JPG	CAPACITACIÓN ARCHIVO NACIONAL QUITO	20/11/2014
7	scan0001.pdf	PROFORMAS SCANER	20/11/2014

## EQUIPO DEL PROYECTO

Nombre	Rol
Echeverría Benalcazar, Ronny Santiago	Director del proyecto