



UNACH
Vicerrectorado de Postgrado e Investigación
Instituto de Investigaciones ICITS

PROYECTO: I035 Becas Cuarto Nivel - Maestrías e incentivos a producción intelectual

| | | | |
|--------------------------------|---|---------------------------------|-------------------------|
| Líder del Proyecto: | Cepeda Astudillo, Lexinton Gualberto (lcepeda@unach.edu.ec) | | |
| Patrocinador Ejecutivo: | Barba Maggi, María Angélica | Programas Relacionados: | Plan de Mejora UNACH |
| Titular: | | Prioridad: | 0 |
| Tipo de Proyecto: | Brainware - Talento Humano | Retorno Económico: | 0.00 |
| CUP: | 91800000.0000.378313 | TIR: | 0.00 % |
| Objetivos Operativos: | 1 | VAN: | 0.00 |
| Viabilidad Técnica: | Alta | Estimado Al Fin Del Proyecto: | 680,000.00 |
| Tipo de Ppto. Externo: | Recursos Propios | Fecha de Inicio - Fecha de Fin: | 01/04/2014 - 31/12/2016 |
| Fecha de Última Actualización: | 03/03/2015 | Fecha de Fin Base: | - |
| Modificado por: | Avendaño Herrera, Fernando Octavio | Fecha del siguiente Hito: | 30/04/2015 |

DATOS GENERALES

Descripción

SITUACION ACTUAL:

El mejoramiento académico de la UNACH está en función de la formación académica de los docentes y por tanto se requiere el otorgamiento de becas y ayudas económicas para que los docentes de la institución para que realicen estudios de Maestrías en el área en que ejercen la docencia. Así como la baja producción intelectual se debe a la carencia de incentivos que fomenten la actividad investigativa en los docentes de la UNACH.

PROPÓSITO:

Desarrollar un sistema de becas y ayudas económicas que brinde apoyo con el financiamiento para la realización de estudios de Maestría en áreas afines al ejercicio docente, a los docentes titulares de la UNACH, para el incremento de sus capacidades y potencialidades académicas y técnicas, contribuyendo al cumplimiento de requerimientos de acreditación y recategorización institucional. Implementar un sistema de incentivos a la producción intelectual para fomentar la actividad investigativa en los docentes de la UNACH.

PRODUCTOS

Becas y ayudas económicas otorgadas por año a docentes agregados a tiempo completo de la UNACH para que cursen estudios de Maestría en el exterior.

Incentivos económicos entregados a docentes que tienen producción intelectual.

Beneficios Cualitativos

Considerando la necesidad que tiene conforme a la Ley de Educación Superior, la UNACH ha formulado el desarrollo de un sistema de becas y ayudas económicas; para lo cual inicialmente se prevee que se cuente con la reglamentación correspondiente que viabilice el financiamiento para otorgar el financiamiento a los docentes de la UNACH para que realicen estudios de Maestría en la carrera afín a su ejercicio docente.

Que se incremente la producción intelectual de la UNACH, mediante el reconocimiento económico a la producción intelectual de los docentes.

La UNACH cumpla con los indicadores establecidos por los organismos de control de Educación Superior para la acreditación institucional y para su recategorización.

Al término de la ejecución del proyecto se dispone de una nómina definitiva de al menos 36 docentes titulares de la UNACH que se benefician con las becas para estudios de Maestría.

La UNACH contará con una planta docente con alto nivel formativo que contribuye directamente al incremento del nivel académico.

Restricciones

TIEMPO: 3 años

COSTO: 900.000 USD

ALCANCE: Institucional dirigido a docentes titulares agregados y auxiliares.

| | | | | | | | | |
|--------------|--------------|------------|-------------------|-----------|--------|------------|-----------|-----------|
| Fase Actual: | Anteproyecto | Definición | Planeación | Ejecución | Cierre | Completado | Congelado | Cancelado |
|--------------|--------------|------------|-------------------|-----------|--------|------------|-----------|-----------|

AVANCE FÍSICO DEL PROYECTO

% TIEMPO TOTAL TRANSCURRIDO

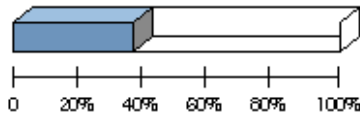

Transcurrido: 36.12 %
 Fecha de Inicio: 01/04/2014 Fecha de Fin: 31/12/2016

AVANCE FÍSICO PROGRAMADO VS. REAL

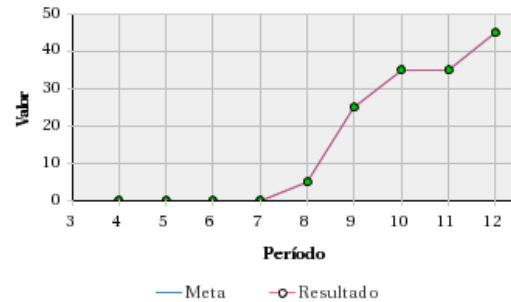

| Porcentaje de Avance | | | | | | | | | | | | |
|----------------------|-----------------------------|-----|-----|-----|-----|-----|-----|-----|------|------|------|------|
| Año | Ene | Feb | Mar | Abr | May | Jun | Jul | Ago | Sep | Oct | Nov | Dic |
| 2014 | Avance programado acumulado | | | | | | | | | | | |
| | | | | 0 % | 0 % | 0 % | 0 % | 5 % | 25 % | 35 % | 35 % | 45 % |
| | Avance real acumulado | | | | | | | | | | | |
| | | | | 0 % | 0 % | 0 % | 0 % | 5 % | 25 % | 35 % | 35 % | 45 % |
| Estado | | | | | | | | | | | | |
| | | | | ● | ● | ● | ● | ● | ● | ● | ● | ● |

RESÚMENES EJECUTIVOS (MÁS RECIENTES)

| Resúmenes Ejecutivos | Modificado por | Fecha de Última Actualización |
|---|---|----------------------------------|
| <p>Los desafíos que enfrenta la universidad ecuatoriana y particularmente la Universidad Nacional de Chimborazo es la exigencia de encontrarse en un proceso de evaluación y acreditación por parte de los organismos de control tal como la Secretaría Nacional de Educación Superior, Ciencia y Tecnología (SENESCYT) y el Consejo de Evaluación, Acreditación y Aseguramiento de la Calidad de la Educación Superior (CEAACES), que busca garantizar el mejoramiento de la calidad académica en función del cumplimiento de estándares internacionales, exigiendo entre los varios indicadores de calificación que se cuente con una planta docente con alto nivel de formación académica, siendo un factor importante para el cumplimiento de este parámetro que cumplan como mínimo el cuarto nivel de formación en un área de conocimiento afín a la (s) cátedra(s) que imparte.</p> <p>En los últimos quince años, la Universidad Nacional de Chimborazo ha vivido un constante e importante desarrollo: ha potenciado notablemente el perfeccionamiento profesional de su planta docente, ha fortalecido los procesos académicos en procura de conseguir una óptima formación de los profesionales que se forman en las treinta carreras de su oferta en pregrado, otros procesos de mejoramiento continuo en las áreas de investigación y vinculación; y ha diversificado su oferta académica de pregrado y postgrado, para lo cual se ha visto exigida a aplicar estándares de calidad en todas las áreas o macroprocesos. La importancia del manejo de procesos técnicamente definidos que permitan la realización de estudios de Postgrado en el nivel de Maestría como mínimo por parte de los docentes, que generen el resultado de indicadores hacia la acreditación institucional y una actividad docente de alto nivel académico profesional; por lo que es necesario el diseño y ejecución del presente proyecto para viabilizar la superación de estos requerimientos a través de la coordinación permanente del Vicerrectorado de Investigación y Posgrado, e Instituto de Ciencia, Tecnología, Innovación y Saberes (ICITS), e Instituto de Postgrado de la UNACH.</p> <p>Pueden postular para ser beneficiarios de las ayudas económicas o becas para cursar estudios de Maestría en Universidades de dentro o fuera del país, únicamente aquellos que son titulares, y que pertenezcan a cualquier categoría así como a cualquiera de los tiempos de dedicación, conforme a la reglamentación vigente. En consecuencia la población objetivo para obtener este beneficio corresponde específicamente a una población de 223 Docentes que laboran en la UNACH.</p> <p>Además es importante que la Universidad impulse la investigación dotando de incentivos económicos a los Docentes que demuestran los productos de sus investigaciones como reconocimiento del esfuerzo desplegado.</p> | <p>Avendaño Herrera, Fernando Octavio</p> | <p>18/02/2015 - 09:39 AM</p> |

RESÚMENES EJECUTIVOS (MÁS RECIENTES)

| Resúmenes Ejecutivos | Modificado por | Fecha de Última Actualización |
|---|----------------|-------------------------------|
| Inicialmente la proyección financiera del proyecto en 900.000,00 usd, distribuidos 300.000,00 usd anuales con período de duración de 3 años. Sin embargo el primer período (año 2014) se realiza una reforma presupuestaria del proyecto dejando un monto asignado de 100.000,00 usd. Para el año 2015 se disminuye el presupuesto general institucional y de asigna para este proyecto un monto de 80.000,00 usd. | | |

RIESGOS ABIERTOS DEL PROYECTO

| | Riesgo | Fecha de Última Actualización | Responsable | Probabilidad | Impacto | Calificación | Acciones Cerradas / Totales |
|---|---|-------------------------------|-------------------------------------|--------------|---------|--------------|-----------------------------|
| 1 | Organizacional.1. Certificación CEAACES. No asignación oportuna de recursos económicos CAUSARIA no financiamiento de becas y ayudas económicas a Docentes | 11/05/2014 | Lexinton Gualberto Cepeda Astudillo | 10 % | 90 | 9 | 0/0 |
| 2 | Proyecto.1. General. Falta de interes por parte de los Docentes por tener formación de cuarto nivel en el área de docencia CAUSARIA incumplimiento de indicadores de acreditación de la UNACH | 11/05/2014 | Lexinton Gualberto Cepeda Astudillo | 50 % | 80 | 40 | 0/0 |
| 3 | Falta de incentivos a la producción intelectual CAUSARIA baja producción científica de los docentes | 11/05/2014 | Lexinton Gualberto Cepeda Astudillo | 40 % | 80 | 32 | 0/0 |

Riesgos cerrados: 0

HITOS

| | Hito | Categoría | Fecha Comprometida | Fecha Estimada | Fecha Real | A tiempo | Hito Cumplido | Avance Físico |
|---|---|---------------|--------------------|----------------|------------|----------|---------------|---------------|
| 1 | El H.Consejo Universitario aprueba la reglamentación para el otorgamiento de becas y ayudas económicas para estudios de Maestría para Docentes de la UNACH | 3. Planeación | 30/08/2014 | | 30/08/2014 | | Sí | 5.0 |
| 2 | Se realiza primera convocatoria a Docentes Titulares de la UNACH para postulación a becas y ayudas económicas para estudios de Maestrias en areas afines a su ejercicio docente | 4. Ejecución | 05/09/2014 | | 05/09/2014 | | Sí | 10.0 |
| 3 | Recepción de documentación habilitante de los postulantes | 4. Ejecución | 30/09/2014 | | 30/09/2014 | | Sí | 10.0 |
| 4 | Selección de postulantes para otorgamiento de becas y ayudas económicas | 4. Ejecución | 31/10/2014 | | 31/10/2014 | | Sí | 10.0 |
| 5 | Otorgamiento de becas y ayudas económicas a postulantes seleccionados | 4. Ejecución | 30/12/2014 | | 30/12/2014 | | Sí | 10.0 |
| 6 | Segunda convocatoria a Docentes Titulares de la UNACH para postulación a becas y ayudas económicas | 4. Ejecución | 30/04/2015 | 30/04/2015 | | | No | 5.0 |

HITOS

| | Hito | Categoría | Fecha Comprometida | Fecha Estimada | Fecha Real | A tiempo | Hito Cumplido | Avance Físico |
|----|--|--------------|--------------------|----------------|------------|---|---------------|---------------|
| | para estudios de Maestrias en areas afines a su ejercicio docente | | | | | | | |
| 7 | Recepción de documentación habilitante de los postulantes | 4. Ejecución | 30/09/2015 | 30/09/2015 | |  | No | 5.0 |
| 8 | Selección de postulantes para otorgamiento de becas y ayudas económicas | 4. Ejecución | 30/10/2015 | 30/10/2015 | |  | No | 10.0 |
| 9 | Otorgamiento de becas y ayudas económicas a postulantes seleccionados | 4. Ejecución | 30/12/2015 | 30/12/2015 | |  | No | 10.0 |
| 10 | Tercera convocatoria a Docentes Titulares de la UNACH para postulación a becas y ayudas economicas para estudios de Maestrias en areas afines a su ejercicio docente | 4. Ejecución | 29/04/2016 | 29/04/2016 | |  | No | 5.0 |
| 11 | Recepción de documentación habilitante de los postulantes | 4. Ejecución | 30/09/2016 | 30/09/2016 | |  | No | 5.0 |
| 12 | Selección de postulantes para otorgamiento de becas y ayudas económicas | 4. Ejecución | 31/10/2016 | 31/10/2016 | |  | No | 10.0 |
| 13 | Otorgamiento de becas y ayudas económicas a postulantes seleccionados | 4. Ejecución | 30/11/2016 | 30/11/2016 | |  | No | 5.0 |
| 14 | Informe de cierre de proyecto | 5. Cierre | 30/12/2016 | 30/12/2016 | |  | No | 0.0 |

INDICADORES DEL PROYECTO

| Indicador | Estado | Avance al Período | Meta | Resultado del Período | Fecha de Inicio | Último Período Actualizado |
|-------------------------------|--------|-------------------|------|-----------------------|-----------------|----------------------------|
| No hay información disponible | | | | | | |

AVANCE FINANCIERO DEL PROYECTO

COSTO TOTAL

| | |
|-------------------------------|---------------|
| Anticipo Total Entregado: | 0.00 |
| Estimado Al Fin Del Proyecto: | 680,000.00 ** |
| Costo Total: | 390,000.00 |
| Total Devengado: | 10,000.00 |
| % Costo Total Devengado: | 2.56 % |

***El Estimado al fin del proyecto se calcula con el devengado de años anteriores, mas el programado actual, mas el planeado de años futuros.*

% COSTO TOTAL DEVENGADO

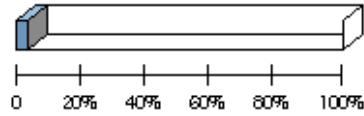

% Costo Total Devengado: 2.56 %

Perfil Económico 2014

| | Años Previos | Año Actual (2014) | Años Futuros | Total |
|--|--------------|-------------------|--------------|-------------------|
| Ppto. Planeado | 0.00 | 100,000.00 | 380,000.00 | 480,000.00 |
| Ppto. Externo Planeado | 0.00 | 0.00 | 0.00 | 0.00 |
| Ppto. Aprobado Inicial | 0.00 | 0.00 | 0.00 | 0.00 |
| Ppto. Codificado | 0.00 | 0.00 | 0.00 | 0.00 |
| Planeado - Codificado (2014) | | 100,000.00 | | |
| Ppto. Programado | 0.00 | 300,000.00 | 380,000.00 | 680,000.00 |
| Ppto. Devengado | 0.00 | 10,000.00 | 0.00 | 10,000.00 |
| Estimado a fin de año | * 0.00 | 0.00 | 0.00 | 0.00 |
| Variación Proyectada (Programado - Estimado) | 0.00 | 300,000.00 | 380,000.00 | 680,000.00 |
| % de Ppto. Programado vs. Devengado | * 0.00 % | 3.33 % | 0.00 % | 1.47 % |







* Ppto. Devengado

PPTO. PROGRAMADO VS. DEVENGADO 2014



Presupuesto Mensual 2014

| Mes | Programado (Mensual) | Devengado (Mensual) | Programado (Acumulado) | Devengado (Acumulado) | Avance Acumulado | Estado | Avance Anual |
|-----|----------------------|---------------------|------------------------|-----------------------|------------------|--------|--------------|
| Ene | | | | | | | |
| Feb | | | | | | | |
| Mar | | | | | | | |
| Abr | 0.00 | 0.00 | 0.00 | 0.00 | 100.00 % | ● | 0.00 % |
| May | 0.00 | 0.00 | 0.00 | 0.00 | 100.00 % | ● | 0.00 % |
| Jun | 0.00 | 0.00 | 0.00 | 0.00 | 100.00 % | ● | 0.00 % |

| Presupuesto Mensual 2014 | | | | | | | |
|--------------------------|----------------------|---------------------|------------------------|-----------------------|------------------|---|--------------|
| Mes | Programado (Mensual) | Devengado (Mensual) | Programado (Acumulado) | Devengado (Acumulado) | Avance Acumulado | Estado | Avance Anual |
| Jul | 0.00 | 0.00 | 0.00 | 0.00 | 100.00 % |  | 0.00 % |
| Ago | 0.00 | 0.00 | 0.00 | 0.00 | 100.00 % |  | 0.00 % |
| Sep | 0.00 | 0.00 | 0.00 | 0.00 | 100.00 % |  | 0.00 % |
| Oct | 0.00 | 0.00 | 0.00 | 0.00 | 100.00 % |  | 0.00 % |
| Nov | 0.00 | 0.00 | 0.00 | 0.00 | 100.00 % |  | 0.00 % |
| Dic | 300,000.00 | 10,000.00 | 300,000.00 | 10,000.00 | 3.33 % |  | 3.33 % |
| Total | 300,000.00 | 10,000.00 | | | |  | |

OBJETIVOS ALINEADOS

| Objetivos Operativos | |
|----------------------|---|
| 2 | Incrementar la producción intelectual resultado del trabajo de investigación del personal académico MEDIANTE la implementación del reglamento de publicaciones y propiedad intelectual, la creación de la Unidad de Publicaciones y Propiedad Intelectual, el acompañamiento al personal académico y la implementación de un sistema de incentivos. |

ARCHIVOS DEL PROYECTO

| | Archivo | Descripción de Archivo | Fecha de Alta |
|---|--|---|---------------|
| 1 | 1397-vpi-evidencia_maestrai_Arq._Paula.PDF | Solicitud de beca para estudio de Maestría | 05/10/2014 |
| 2 | BECAS_MAESTRIA-2.doc | Reglamento de becas y ayudas económicas para estudios de Maestría APROBADO | 05/10/2014 |
| 3 | BECAS_MAESTRIA-POA_2014-ok.xlsx | | 05/12/2014 |
| 4 | CONVOCATORIA_EN_LA_WEB_INSTITUCIONAL.pdf | Convocatoria en la web insitucional a becas y ayudas económicas - Maestrías | 05/10/2014 |
| 5 | convocatoriamaestria.pdf | Convocatoria becas y ayudas económica - Maestrías | 05/10/2014 |
| 6 | Dictamen_Favorable.PDF | | 05/12/2014 |
| 7 | sip_maestria_2014_presupuesto.PDF | SIPeIP 2014 - Becas y ayudas económicas - Maestrías | 05/10/2014 |

EQUIPO DEL PROYECTO

| Nombre | Rol |
|------------------------------------|-----------------------|
| Avendaño Herrera, Fernando Octavio | Analista de Proyectos |
| Barahona Rivadeneira, Diego Javier | Director del proyecto |