

## Ficha Descriptiva del Programa

- Ficha Descriptiva
- Ejecución
- Perfil Económico
- TIR/VAN

Programa: Acreditación Institucional

<b>Entidad Responsable:</b>	UNACH
<b>Gerente del Programa:</b>	Arq. Geovanny Paula
<b>Tipo de Programa:</b>	Institucionales
<b>Fecha de Inicio:</b>	01/05/2014 (dd/mm/aaaa)
<b>Fecha de Fin:</b>	31/12/2016 (dd/mm/aaaa)
<b>Propósito del Programa:</b>	Financiar un grupo de proyectos del plan de mejoras
<b>Beneficios del Programa</b>	Buscar la re acreditación de la UNACH.
<b>Beneficiarios</b>	Comunidad Universitaria
<b>Supuestos y restricciones para la administración del programa</b>	Cumplimiento total de todos los componentes del programa Acreditación institucional: - C7. PRODUCCIÓN CIENTÍFICA: Publicación de Libros - C8. EQUIPAMIENTO DE BIBLIOTECAS: Compra de libros - Bibliotecas virtuales. - C9. PRODUCCIÓN CIENTÍFICA: Publicaciones indexadas, Servicio de Capacitación, Pasajes al exterior, Viáticos y subsistencias al exterior. - C10. CONTRATACIÓN PHD - C11. CONSULTORÍA, ASESORÍA E INVESTIGACIÓN ESPECIALIZADA: Acompañamiento al personal académico para la elaboración de manuscritos de investigación - C12. CONSULTORÍA, ASESORÍA E INVESTIGACIÓN ESPECIALIZADA: Mejoramiento de la planificación de la investigación - C13. CONSULTORÍA, ASESORÍA E INVESTIGACIÓN ESPECIALIZADA: Actualización del Orgánico de la UNACH y su estructura organizacional - C14. CONSULTORÍA, ASESORÍA E INVESTIGACIÓN ESPECIALIZADA: Manual de descripción, valoración y clasificación de puestos. - C15. CONSULTORÍA, ASESORÍA E INVESTIGACIÓN ESPECIALIZADA: Mejoramiento integral de procesos institucionales. - C16. CONTRATOS DE DOCENTES PARA LAS FACULTADES

### Archivos anexos

Archivo	Descripción de Archivo	Tamaño	Fecha de Alta	Descargar archivo

[Regresar](#)

Avance Físico del Programa y sus proyectos (planeado vs. real)

Ficha Descriptiva | **Ejecución** | Perfil Económico | TIR/VAN

Programa: Acreditación Institucional

Fecha de Inicio: 01/05/2014

Fecha de Fin: 31/12/2016

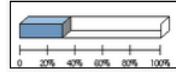
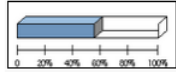
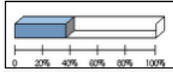

Proyectos a Incluir:

ATENCIÓN: Existen proyectos con fechas de inicio/fin fuera de las del programa. Se marcan con el nombre en ROJO. Revise la ficha correspondiente para mayor detalle.

Organización	No.	Proyecto	Fase Actual	2014	2015	2016	Ponderación	Avance Ponderado	Ficha Informativa de Proyecto
Dirección de Planificación	I001	PM Mejoramiento Integral de Procesos Institucionales	Planeación	51.0 ●	90.0 ●	100.0 □	0.0306	1.71 %	
Vicerrectorado Académico > Dirección Académica	G016	Implementación de recurso bibliográfico	Ejecución	40.0 ●	70.0 ▼	100.0 □	0.0617	3.70 %	
Vicerrectorado Administrativo > Departamento de Administración de Talento Humano	I002	Contratación PhD	Ejecución	32.0 ●	67.0 ●	100.0 □	0.4708	17.80 %	
Vicerrectorado Administrativo > Departamento de Administración de Talento Humano	I003	Reestructuración de perfiles y puestos de los servidores universitarios.	Ejecución	60.0 ●	100.0 □		0.0000	0.00 %	
Vicerrectorado Administrativo > Departamento de Administración de Talento Humano	I004	Plan de Reestructuración organizacional y funcional de la Institución.	Ejecución	60.0 ●	100.0 □		0.0000	0.00 %	
Vicerrectorado Administrativo > Departamento de Administración de Talento Humano	I005	Contrato Docentes Facultades	Ejecución	100.0 ●	- 84.0		0.2263	19.01 %	
Vicerrectorado de Postgrado e Investigación > Instituto de Investigaciones ICITS	G002	Implementación del Sistema para la incorporación de profesionales con titulación de PhD. a la UNACH.	Ejecución	35.0 ●	83.0 ●	100.0 □	0.1235	5.06 %	
Vicerrectorado de Postgrado e Investigación > Instituto de Investigaciones ICITS	I009	PM Acompañamiento al personal académico para la elaboración de manuscritos de investigación.	Ejecución	70.0 ●	100.0 □		0.0086	0.51 %	
Vicerrectorado de Postgrado e Investigación > Instituto de Investigaciones ICITS	I024	PM Mejoramiento de la planificación de Investigación Institucional.	Ejecución	75.0 ●	75.0 □	100.0 □	0.0015	0.04 %	
Vicerrectorado de Postgrado e Investigación > Instituto de Investigaciones ICITS	I034	PM Mejoramiento de la producción científica	Ejecución	50.0 ●	100.0 ●	100.0 □	0.0769	5.77 %	

10 Registro(s) en total.

Regresar

Análisis Multiannual

Ficha Descriptiva | Ejecución | Perfil Económico | TIR/VAN

Programa: Acreditación Institucional

CODIGO FINANCIERO - SIGEF	
Entidad:	
Programa:	
Proyecto:	
CUP:	

Perfil Económico (Toda la vida del programa)	
Fuentes Fiscales:	0.00
Otras fuentes de financiamiento:	0.00
Costo Total:	0.00
Descripción de otras fuentes de financiamiento:	

Presupuesto Anual				
Año	Ppto. Planeado	Ppto. Aprobado inicial	Ppto. Codificado	Ppto. Devengado
2014	0.00	0.00	0.00	0.00
2015	0.00	0.00	0.00	0.00
2016	0.00	0.00	0.00	0.00

Proyectos a incluir: Ver Todos

Año	Proyectos	Planeado	Aprobado	Codificado	Programado	Devengado	Estimado a fin de año	Variación (Prog. - Est.)
2014	10	7,619,543.20	7,126,511.77	5,283,712.75	5,124,472.42	2,376,904.02	4,177,413.57	947,058.85
2015	9	1,767,174.63	1,367,174.63	1,017,174.63	1,267,174.63	0.00	0.00	1,267,174.63
2016	6	260,000.00	260,000.00	0.00	0.00	0.00	0.00	0.00
Total		9,646,717.83	8,753,686.40	6,300,887.38	6,391,647.05	2,376,904.02	4,177,413.57	2,214,233.48

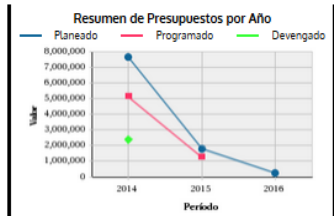

Diferencias entre el programa y los proyectos afiliados				
Año	Ppto. Planeado	Ppto. Aprobado inicial	Ppto. Codificado	Ppto. Devengado
2014	-7,619,543.20	-7,126,511.77	-5,283,712.75	-2,376,904.02
2015	-1,767,174.63	-1,367,174.63	-1,017,174.63	0.00
2016	-260,000.00	-260,000.00	0.00	0.00
Total	-9,646,717.83	-8,753,686.40	-6,300,887.38	-2,376,904.02

Regresar