COMPROBANTE UNICO DE REGISTRO

Institucion:	180	UNIVERSIDAD NACIONAL DE CHIMBORAZO	Reporte	rptComprobanteGastos.rdlc			
U. Ejecutora:	0000		Fecha Elaboración			No. CUR	No. Original
Unid. Desc:	0000		023	06	2023	1994	1977

Tipo Documento Respaldo	Clase Documento	No.	No. Expediente
COMPROBANTES ADMINISTRATIVOS DE GASTOS	LIQUIDACION DE GASTOS	O-0214-UNACH-DATH-2023	1275

Clase de Registro:	DEVENGADO	Clase de Gasto:	OTROS GASTOS	RPA RTO DEV	
Banco:		Cuenta Monetaria:			
Comprobante	GASTOS	Numero Operación	0		
Beneficiario:	0601867021	HERNANDEZ LOZA ANGEL ARTURO			

AFECTACION PRESUPUESTARIA

PG	SP	PY	ACT	ITEM	UBG	FTE	ORG	N. Prest	DESCRIPCION	MONTO
01	00	000	003	530303	0601	001	0000	0000	Viaticos y Subsistencias en el Interior	54.00
									TOTAL PRESUPUESTARIO	54.00
									IVA	0.00
									SUB - TOTAL	54.00
									RETENCIONES IVA	0.00
									TOTAL DEDUCCIONES PRESUPUESTARIO	0.00
									TOTAL A PAGAR	54.00

SON: CINCUENTA Y CUATRO DOLARES

DESCRIPCION: HERNANDEZ LOZA ANGEL ARTURO.- PARA EL PAGO DE MOVILIZACION DE LOS DIAS 12 Y 13 DE JUNIO DE 2023 A GUARANDA-SIMIATUG TRASLADANDO A DOCENTES Y ESTUDIANTES DE ODONTOLOGIA A BRIGADA DE ODONTOLOGÍA, AUTORIZADO MEDIANTE OFICIO N° 01718-UNACH-R-2023

UNIVERSIDAD NACIONAL DE CHIMBORAZO
TESORERÍA
PAGO SOLICITADO
Riobamba: 23/06/2023
Firma:

DATOS APROBACIÓN		
ESTADO	REGISTRADO:	APROBADO:
APROBADO FECHA: 23/06/2023 GRAA ORD	Funcionario Responsable	Director Financiero

001

COMPROBANTE UNICO DE REGISTRO

Institucion:	180	**UNIVERSIDAD NACIONAL DE CHIMBORAZO**	Reporte	rptComprobanteGastos.rdlc			
U. Ejecutora:	0000		Fecha Elaboración			No. CUR	No. Original
Unid. Desc:	0000		022	06	2023	**1977**	**1977**

Tipo Documento Respaldo	Clase Documento	No.	No. Expediente
COMPROBANTES ADMINISTRATIVOS DE GASTOS	**LIQUIDACION DE GASTOS**	**O-0214-UNACH-DATH-2023**	**1275**

Clase de Registro:	**COMPROMETIDO**	**Clase de Gasto:**	**OTROS GASTOS**	RPA RTO DEV	
Banco:		**Cuenta Monetaria:**			
Comprobante	**GASTOS**	**Numero Operación**	0		
Beneficiario:	**0601867021**	**HERNANDEZ LOZA ANGEL ARTURO**			

AFECTACION PRESUPUESTARIA

PG	SP	PY	ACT	ITEM	UBG	FTE	ORG	N. Prest	DESCRIPCION	MONTO
01	00	000	003	530303	0601	001	0000	0000	Viaticos y Subsistencias en el Interior	54.00
									TOTAL PRESUPUESTARIO	**54.00**
									IVA	**0.00**
									SUB - TOTAL	**54.00**
									RETENCIONES IVA	**0.00**
									TOTAL DEDUCCIONES PRESUPUESTARIO	**0.00**
									TOTAL A PAGAR	**54.00**

SON: CINCUENTA Y CUATRO DOLARES

DESCRIPCION: HERNANDEZ LOZA ANGEL ARTURO.- PARA EL PAGO DE MOVILIZACION DE LOS DIAS 12 Y 13 DE JUNIO DE 2023 A GUARANDA-SIMIATUG TRASLADANDO A DOCENTES Y ESTUDIANTES DE ODONTOLOGIA A BRIGADA DE ODONTOLOGÍA, AUTORIZADO MEDIANTE OFICIO N° 01718-UNACH-R-2023

DATOS APROBACIÓN		
ESTADO	**REGISTRADO:**	**APROBADO:**
APROBADO FECHA: 22/06/2023	Funcionario Responsable	Director Financiero

002

Dirección Financiera
VICERRECTORADO ADMINISTRATIVO
Presupuesto

en movimiento
SGC
SISTEMA DE GESTIÓN DE LA CALIDAD

UNACH-RGA-02-01-05.09
VERSIÓN 02; 01-06-2021

ORDEN DE PAGO No. 82

SEÑOR DIRECTOR FINANCIERO CON SUJECIÓN A LO ESTABLECIDO EN LA LEY Y REGLAMENTOS QUE ME FACULTAN, ASÍ COMO LO DETERMINADO EN EL ESTATUTO ART. 39 NUMERAL 7 Y PREVIO CONTROL DE LOS COMPONENTES DE LA GESTIÓN FINANCIERA, AUTORIZO EL PAGO, DE ACUERDO AL SIGUIENTE DETALLE:

#	DOCUMENTO	CODIGO	FECHA DOC.	DEPENDENCIA DE	CONCEPTO	BENEFICIARIO	VALOR
1	1136-DP-UNACH-2023	CPC418	21/6/2023	DP	HONORARIOS	SALGUERO ROSERO JOSE RAFAEL	$ 391,07
2	1137-DP-UNACH-2023	CPC419	21/6/2023	DP	HONORARIOS	VARGILLAS CARMONA CARMEN SIAVIL	2,475,00
3	1138-DP-UNACH-2023	CPC420	21/6/2023	DP	HONORARIOS	PILCO GUADALUPE GINA ALEXANDRA	1,980,00
4	1139-DP-UNACH-2023	CPC421	21/6/2023	DP	HONORARIOS	MORENO ARRIETA LUZ ELISA	1,000,00
5	1038-DCCA-FCPYA-UNACH-2023	CPCP79	21/6/2023	FCPYA	MOBILIARIO	PUJOTA QUIMBIAMBA EDISON YEOVANNY	376,32
6	1041-DCCA-FCPYA-UNACH-2023	CPCP80	21/6/2023	FCPYA	MOBILIARIO	PUJOTA QUIMBIAMBA EDISON YEOVANNY	255,36
7	990-UNACH-D-FCS-2023	CPC422	21/6/2023	FCS	HONORARIOS	ORTIZ PEREZ SHIRLEY MIREYA	1,360,00
8	360-CGBEYU/UNACH-2023	CPSGRO60	21/6/2023	CGBEYU	BECAS Y AYUDAS ECONOMICAS	606 ESTUDIANTES DE LAS FACULTADES DE INGENIERIA, CIENCIAS DE LA EDUCACION, CIENCIAS DE LA SALUD Y CIENCIAS POLITICAS SEGÚN RESOLUCION 206-CU-UNACH-SE-EXT-204-05-2023	87,500,00
9	331-T-UNACH-2023	CPSGRO61	21/6/2023	TESORERIA	PAGO COACTIVAS	PAZMIÑO VILLACRES ANGELICA MARIA	702,73
10	01-AESC-UNACH-2023	CPLVI38	21/6/2023	UT	VIATICOS AL INTERIOR	SANCHEZ CALERO ANGEL EDMUNDO	44,00
11	05-AAHL-UNACH-2023	CPLVI39	21/6/2023	UT	VIATICOS AL INTERIOR	HERNANDEZ LOZA ANGEL ARTURO	54,00
12	1537-UNACH-DATH-2023	CPSGRO59	21/6/2023	DATH	SERVICIO DE RECOLECCION DE DESECHOS SANITARIOS Y FARMACEUTICOS	GOBIERNO AUTONOMO DESCENTRALIZADO DEL CANTON RIOBAMBA	1,095,53

Firmado electrónicamente por: GONZALO NICOLAY SAMANIEGO ERAZO

Ing. Nicolay Samaniego Erazo PhD
RECTOR DE LA UNACH

Firmado electrónicamente por: MARIANA ALEJANDRA SEGURA CORONEL

Elaborado por: Ing. Alejandra Segura C.

Firmado electrónicamente por: JONATHAN PORFIRIO IZURIETA FLORES

"Todo ejemplar impreso es una copia no controlada, excepto los ejemplares debidamente autorizados".

003

Dirección Financiera
VICERRECTORADO ADMINISTRATIVO
Presupuesto

UNACH-RGA-02-01-05.03
VERSIÓN 02-01-06-2021

CONTROL PREVIO PARA PAGO POR LIQUIDACIÓN DEL VIÁTICO AL INTERIOR

CÓDIGO IDENTIFICADOR: GPLU: 39

FECHA: 21-06-2023

REFERENCIA No. OFICIO: 05-AAHL-UJDH-2023

	REQUISITOS	CONTROL PRESUPUESTO	CONTROL CONTABILIDAD
1	Solicitud de autorización (Expediente)	✓	
2	Informe de cumplimiento de tareas oficiales legalizadas en el formulario establecido por el Ministerio del Trabajo (detalle de actividades, presentar hasta cuatro días posterior a la movilización (legalizado)	✓	
3	Copia certificación presupuestaria	✓	
4	Facturas (sustento de gastos)	✓	
5	Orden de Movilización	✓	
6	Orden de Pago		

OBSERVACIONES: HERNADEZ LOZA ANGEL ARTURO

NÚMERO DE HOJAS:

FIRMA PRESUPUESTO

FIRMA CONTABILIDAD

"Todo ejemplar impreso es una copia no controlada, excepto los ejemplares debidamente autorizados".

004

INFORME DE SERVICIOS INSTITUCIONALES

Nro. SOLICITUD DE AUTORIZACIÓN PARA CUMPLIMIENTO DE SERVICIOS INSTITUCIONALES: 05-AAHL-UNACH-2023

FECHA DE INFORME (dd-mmm-aaaa): 14-junio-2023

DATOS GENERALES

APELLIDOS – NOMBRES DE LA O EL SERVIDOR:	PUESTO QUE OCUPA:
Hernández Loza Ángel Arturo Cédula: 0601867021	Conductor
CIUDAD – PROVINCIA DEL SERVICIO INSTITUCIONAL:	NOMBRE DE LA UNIDAD A LA QUE PERTENECE LA O EL SERVIDOR
Bolivar, Guaranda, Sigmiatug	Unidad de Transportes

SERVIDORES QUE INTEGRAN EL SERVICIO INSTITUCIONAL:

Dra. Marlene Mazón, Dra. María Mercedes Calderón, Dra. Cecilia Badillo, estudiantes odontología (20)

INFORME DE ACTIVIDADES Y PRODUCTOS ALCANZADOS

DESCRIPCIÓN DE LAS ACTIVIDADES A CUMPLIRSE:

12 de junio de 2023:

06:00 Salida a Guaranda
08:00 Llegada a Guaranda
09;00.- Salida a Sigmiatug
10:30.- Llegada a Sigmiatug
11:00: Brigadas odontológicas
18:00 Traslado a HACIENDA ANFITRIONA (Pernoctación)

13 de junio de 2023:

07:00 Salida de Sigmiatug
08:00: Brigadas odontológicas
15:00 Salida a Guaranda
16:00 Llegada a Guaranda
17:00 Salida a Riobamba
18:00 Llegada a Riobamba

CANTIDAD DE FACTURAS: 2 NÚMERACIÓN DE FACTURAS: 59,60

ITINERARIO	SALIDA	LLEGADA
FECHA dd-mmm-aaaa	12-06-2023	13-06-2023
HORA hh:mm	06:00	18:00

NOTA

Estos datos se refieren al tiempo efectivamente utilizado en el cumplimiento del servicio institucional, desde la salida del lugar de residencia o trabajo habituales o del cumplimiento del servicio institucional según sea el caso, hasta su llegada de estos sitios.

TRANSPORTE

TIPO DE TRANSPORTE (Aéreo, terrestre, otros)	NOMBRE DEL TRANSPORTE	RUTA	SALIDA		LLEGADA	
			FECHA dd-mmm-aaaa	HORA hh:mm	FECHA dd-mmm-aaaa	HORA hh:mm
Terrestre	BUS HINO PLACAS HEA-0619	Riobamba -Guaranda, Sigmiatugl- Riobamba	12-06-2023	06:00	13-06-2023	18:00

NOTA: En caso de haber utilizado: 1) Transporte público aéreo, fluvial o terrestre, se deberá adjuntar obligatoriamente los pases a bordo o pasajes

OBSERVACIONES

FIRMA DE LA O EL SERVIDOR COMISIONADO

NOMBRE

Sr. Ángel Arturo Hernández Loza
CONDUCTOR

NOTA

El presente informe deberá presentarse dentro del término de 4 días del cumplimiento de servicios institucionales, caso contrario la liquidación se demorará e incluso de no presentarlo tendría que restituir los valores percibidos. Cuando el cumplimiento de servicios institucionales sea superior al número de días autorizados, se deberá adjuntar la autorización por escrito de la Máxima Autoridad o su Delegado.

FIRMAS DE APROBACIÓN

FIRMA DE LA O EL JEFE INMEDIATO DE LA O EL RESPONSABLE DE LA UNIDAD	FIRMA DE LA MÁXIMA AUTORIDAD O SU DELEGADO/A
NOMBRE	NOMBRE
Ing. Danny Andrés Changotasig Ayala **ENCARGADO DE LA UNIDAD DE TRANSPORTES**	Dr. Gonzalo Nicolay Samaniego Erazo **RECTOR**

UNIVERSIDAD NACIONAL DE CHIMBORAZO
RECTORADO
CONTROL PREVIO
Riobamba
20-06-2023 12:11:31
Firma: dj

005

Se pasa en función al reporte presentado por el Jefe de transporte.

SOLICITUD DE AUTORIZACIÓN PARA CUMPLIMIENTO DE SERVICIOS INSTITUCIONALES

Nro. SOLICITUD DE AUTORIZACIÓN PARA CUMPLIMIENTO DE SERVICIOS INSTITUCIONALES: 05-AAHL-UNACH-2023	FECHA DE LA SOLICITUD (dd-mmm-aaaa): 09-junio-2023

VIÁTICOS	x	MOVILIZACIÓN	x	SUBSISTENCIA	x	ALIMENTACIÓN	x

DATOS GENERALES

APELLIDOS – NOMBRES DE LA O EL SERVIDOR: Hernández Loza Ángel Arturo Cédula: 0601867021	PUESTO QUE OCUPA: Conductor
CIUDAD – PROVINCIA DEL SERVICIO INSTITUCIONAL: Bolivar, Guaranda, Sigmiatug	NOMBRE DE LA UNIDAD A LA QUE PERTENECE LA O EL SERVIDOR: Unidad de Transportes

FECHA SALIDA (dd-mmm-aaaa)	HORA SALIDA (hh:mm)	FECHA LLEGADA (dd-mmm-aaaa)	HORA LLEGADA (hh:mm)
12-06-2023	06:00	13-06-2023	18:00

SERVIDORES QUE INTEGRAN LOS SERVICIOS INSTITUCIONALES:

Dra. Marlene Mazón, Dra. María Mercedes Calderón, Dra. Cecilia Badillo, estudiantes odontología (20)

DESCRIPCIÓN DE LAS ACTIVIDADES A EJECUTARSE:

Brigadas odontológicas
(Facultades.- Provisión de Educación Superior).

TRANSPORTE

TIPO DE TRANSPORTE (Aéreo, terrestre, otros)	NOMBRE DEL TRANSPORTE	ITINERARIO O RUTA	SALIDA		LLEGADA	
			FECHA dd-mmm-aaaa	HORA hh:mm	FECHA dd-mmm-aaaa	HORA hh:mm
Terrestre	BUS HINO PLACAS HEA-0619	Riobamba -Guaranda, Sigmiatugl- Riobamba	12-06-2023	06:00	13-06-2023	18:00

DATOS PARA TRANSFERENCIA

TIPO DE CUENTA	No. DE CUENTA	NOMBRE DE LA ENTIDAD FINANCIERA
Cta. Ahorros	1023171219	Bco. del Pacífico

FIRMA DE LA O EL SERVIDOR SOLICITANTE	FIRMA DE LA O EL RESPONSABLE DE LA UNIDAD SOLICITANTE
Sr. Ángel Arturo Hernández Loza **CONDUCTOR**	Ing. Danny Andrés Changotasig Ayala **ENCARGADO DE LA UNIDAD DE TRANSPORTES**
NOMBRE DE LA O EL SERVIDOR	NOMBRE DE LA O EL RESPONSABLE DE LA UNIDAD SOLICITANTE

FIRMA DE LA AUTORIDAD NOMINADORA O SU DELEGADO

Dr. Gonzalo Nicolay Samaniego Erazo
RECTOR

NOMBRE DE LA AUTORIDAD NOMINADORA O SU DELEGADO

NOTA: Esta solicitud deberá ser presentada para su Autorización, con por lo menos 72 horas de anticipación al cumplimiento de los servicios institucionales; salvo el caso de que por necesidades institucionales la Autoridad Nominadora autorice.

- De no existir disponibilidad presupuestaria, tanto la solicitud como la autorización quedarán insubsistentes
- El informe de Servicios Institucionales deberá presentarse dentro del término de 4 días de cumplido el servicio institucional.

Está prohibido conceder servicios institucionales durante los días de descanso obligatorio, con excepción de las Máximas Autoridades o de casos excepcionales debidamente justificados por la Máxima Autoridad o su Delegado.

El Pasajero

Toapanta María Mariana

Dirección: Parroquia Simiatug Calle Echeandía

Cel.: 0992275837

CANTÓN GUARANDA - ECUADOR

NOTA DE VENTA RIMPE

Nº 001-001-

0000059

R.U.C. 0200968592001

AUT. SRI 1130786763

CONTRIBUYENTE NEGOCIO POPULAR RÉGIMEN RIMPE

SR.(ES): Angel Hernández

Dirección: Riobamba

Guía Rem.: Telf.:

R.U.C./C.I.: 0601867022-1

FECHA DE EMISIÓN

DÍA	MES	AÑO
12	06	2023

CANT.	DETALLE	V. UNIT.	V. TOTAL
1	Alimentación	15.00	15.00

TOTAL 15.00

FORMA DE PAGO

EFECTIVO	
CON UTILIZACIÓN DEL SISTEMA FINANCIERO	
OTROS SIN UTILIZACIÓN DEL SISTEMA FINANCIERO	

FIRMA AUTORIZADA

RECIBE CONFORME

gráficas MALLITO Vinueza Guerra Néstor Gerardo RUC 1803201530001 Aut. 11023
Fax: 03 / 2825860 Emisión: 02 / DICIEMBRE / 2022 Nº 001 al 100
VÁLIDO HASTA: 02 / DICIEMBRE / 2023 Original: Adquiriente Copia: Emisor

007

Facturación Física > Validez de comprobantes físicos

Validez de comprobantes físicos

RUC
0200968592001

Autorización
1130786763

Tipo documento
Nota de venta

Número documento
001-001-0000059

Fecha emisión
12/06/2023

El documento consultado se encuentra autorizado por el SRI, y deberá contener los siguientes datos:

Razón social	Nombre comercial
TOAPANTA MARIA MARIANA	EL PASAJERO

Dirección matriz	Dirección establecimiento
ECHEANDIA	ECHEANDIA

Clase contribuyente	Fecha caducidad	Código imprenta
	2023-12-02	11023

Esta consulta no sustenta la existencia real de la transacción, ni valida requisitos de llenado del documento.

Recuerde la persona que simule, oculte, omita, falsee o engañe en la determinación de la obligación tributaria, para evitar el pago de los tributos propios o de terceros, será sancionada con pena privativa de libertad.

Artículo 298 del Código Orgánico Integral Penal.

Nueva consulta

008

El Pasajero

Toapanta María Mariana

Dirección:
Parroquia Simiatug
Calle Echeandía
Cel.: 0992275837
CANTÓN GUARANDA - ECUADOR

NOTA DE VENTA RIMPE
Nº 001-001-
0000060
R.U.C. 0200968592001
AUT. SRI 1130786763
CONTRIBUYENTE NEGOCIO POPULAR RÉGIMEN RIMPE

SR.(ES): Angel Hernández
Dirección: Riobamba
Guía Rem.: Telf.:
R.U.C./C.I.: 0601567002-1

FECHA DE EMISIÓN

DÍA	MES	AÑO
13	06	2023

CANT.	DETALLE	V. UNIT.	V. TOTAL
1	Aimentacion	15 00	15 00

TOTAL 15 00

FIRMA AUTORIZADA

RECIBE CONFORME

FORMA DE PAGO

EFECTIVO	
CON UTILIZACIÓN DEL SISTEMA FINANCIERO	
OTROS SIN UTILIZACIÓN DEL SISTEMA FINANCIERO	

gráficas HALLITO
Vinueza Duiñola Néstor Gerardo RUC 1803201530001 Aut. 11023
Fax: 03 / 2825860 Emisión: 02 / DICIEMBRE / 2022 Nº 001 al 100
VÁLIDO HASTA: 02 / DICIEMBRE / 2023 Original: Adquiriente Copia: Emisor

009

Facturación Física > Validez de comprobantes físicos

Validez de comprobantes físicos

RUC
0200968592001

Autorización
1130786763

Tipo documento
Nota de venta

Número documento
001-001-0000060

Fecha emisión
13/06/2023

El documento consultado se encuentra autorizado por el SRI, y deberá contener los siguientes datos:

Razón social	Nombre comercial
TOAPANTA MARIA MARIANA	EL PASAJERO

Dirección matriz	Dirección establecimiento
ECHEANDIA	ECHEANDIA

Clase contribuyente	Fecha caducidad	Código imprenta
	2023-12-02	11023

Esta consulta no sustenta la existencia real de la transacción, ni valida requisitos de llenado del documento.

Recuerde la persona que simule, oculte, omita, falsee o engañe en la determinación de la obligación tributaria, para evitar el pago de los tributos propios o de terceros, será sancionada con pena privativa de libertad.

Artículo 298 del Código Orgánico Integral Penal.

Nueva consulta

010

Rectorado

Oficio No. 01718-UNACH-R-2023
Riobamba, 06 de junio de 2023.

Ingeniero
Danny Changotasig
UNIDAD DE TRANSPORTE.
Presente. -

De mi consideración:

Para los fines consiguientes, en atención a la solicitud Oficio N.° 1, de la FACULTAD DE CIENCIAS DE LA SALUD, CARRERA DE ODONTOLOGÍA; autorizo la movilización del 12 y 13 de junio; a Guaranda.

Atentamente,

Firmado electrónicamente por:
GONZALO NICOLAY SAMANIEGO ERAZO

Dr. Nicolay Samaniego Erazo, Ph.D.
RECTOR
Correo de contacto: rector@unach.edu.ec
Anexos:
C.c. Archivo.
Elab: Cristina Vallejo

011

SOLICITUD DE AUTORIZACIÓN PARA CUMPLIMIENTO DE SERVICIOS INSTITUCIONALES

Nro. SOLICITUD DE AUTORIZACIÓN PARA CUMPLIMIENTO DE SERVICIOS INSTITUCIONALES Oficio Nº 1	FECHA DE SOLICITUD 29/05/2023

VIÁTICOS		MOVILIZACIONES	X	SUBSISTENCIAS		ALIMENTACIÓN		

DATOS GENERALES

APELLIDOS - NOMBRES DE LA O EL SERVIDOR Dra. Marlene Mazón	PUESTO QUE OCUPA: DOCENTE TITULAR CARRERA DE ODONTOLOGÍA
CIUDAD - PROVINCIA DEL SERVICIO INSTITUCIONAL Bolivar, Guaranda, Sigmiatug	NOMBRE DE LA UNIDAD A LA QUE PERTENECE LA O EL SERVIDOR FACULTAD DE CIENCIAS DE LA SALUD, CARRERA DE ODONTOLOGÍA

FECHA SALIDA (dd-mmm-aaaa)	HORA SALIDA (hh:mm)	FECHA LLEGADA (dd-mmm-aaaa)	HORA LLEGADA (hh:mm)
12/06/2023	06:00	13/06/2023	18:00

SERVIDORES QUE INTEGRAN LOS SERVICIOS INSTITUCIONALES:
Dra. Marlene Mazón, Dra. María Mercedes Calderón, Dra. Cecilia Badillo

DESCRIPCIÓN DE LAS ACTIVIDADES A EJECUTARSE

- 06h00 Salida Y 09h00 Llegada
- 09h00 – 13h00 Brigadas odontológicas
- 15h00 Salida 13 de junio Y 17h00 – 18h00 Llegada

TRANSPORTE

TIPO DE TRANSPORTE (Aéreo, terrestre, marítimo, otros)	NOMBRE DE TRANSPORTE	RUTA	SALIDA		LLEGADA	
			FECHA dd-mmm-aaaa	HORA hh:mm	FECHA dd-mmm-aaaa	HORA hh:mm
TERRESTRE	Vehículo Institucional	Bolivar, Guaranda, Sigmiatug	12/06/2023	06:00	13/06/2023	18:00

DATOS PARA TRANSFERENCIA

NOMBRE DEL BANCO:	TIPO DE CUENTA:	No. DE CUENTA:

FIRMA DE LA O EL SERVIDOR SOLICITANTE	FIRMA DE LA O EL RESPONSABLE DE LA UNIDAD SOLICITANTE
CARLOS ALBERTO ALBAN HURTADO Dra. Carlos Albán DIRECTOR DE LA CARRERA DE ODONTOLOGÍA	GONZALO EDMUNDO BONILLA PULGAR Dr. Gonzalo Bonilla DECANO DE LA FACULTAD DE ODONTOLOGÍA

FIRMA DE LA AUTORIDAD NOMINADORA O SU DELEGADO	
Firmado electrónicamente por: GONZALO NICOLAY SAMANIEGO ERAZO Dr. Gonzalo Nicolay Samaniego Erazo, PhD. RECTOR NOMBRE DE LA AUTORIDAD NOMINADORA O SU DELEGADO	**NOTA: Esta solicitud deberá ser presentada para su Autorización, con por lo menos 72 horas de anticipación al cumplimiento de los servicios institucionales; salvo el caso de que por necesidades institucionales la Autoridad Nominadora autorice.** • De no existir disponibilidad presupuestaria, tanto la solicitud como la autorización quedarán insubsistentes • El informe de Servicios Institucionales deberá presentarse dentro del término de 4 días de cumplido el servicio institucional Está prohibido conceder servicios institucionales durante los días de descanso obligatorio, con excepción de las Máximas Autoridades o de casos excepcionales debidamente justificados por la Máxima Autoridad o su Delegado.

VERSIÓN FORMULARIO MRL ACTUALIZADA 12/06/2013

UNIVERSIDAD NACIONAL DE CHIMBORAZO
DIRECCIÓN DE PLANIFICACIÓN
DESCARGO DE LA PLANIFICACIÓN INSTITUCIONAL-DPI PARA LA ADQUISICIÓN O ARRENDAMIENTO DE BIENES, EJECUCIÓN DE OBRAS Y PRESTACIÓN DE SERVICIOS, INCLUIDOS LOS DE CONSULTORÍA Y NÓMINA

Proceso Nº 0057-DPI

UNACH-IGPI-01-02.06

UNIDAD: DIRECCIÓN DE ADMINISTRACIÓN DEL TALENTO HUMANO
FECHA DE RECEPCIÓN: 31/01/2023
DOCUMENTOS HABILITANTES: Oficio No. O-0214-UNACH-DATH-2023
MONTO TOTAL USD: $10.000,00
OBJETO: Certificación Presupuestaria correspondiente al rubro de VIÁTICOS Y SUBSISTENCIAS en el interior a Servidores de la Universidad Nacional de Chimborazo.

GASTO CORRIENTE [X]

La Dirección de Planificación **CERTIFICA** que lo solicitado consta en la PAPP 2023 Institucional y de la Unidad requirente (Art.22 LOSNCP).

PROGRAMA: 01 **ACTIVIDAD: 003**
ITEM PRESUPUESTARIO: 530303 **FUENTE: 001**

FIRMA Y SELLO:

Firmado electrónicamente por:
HUGO RICARDO
PESANTEZ VINTIMILLA

FECHA: 31/01/2023

APD.

PROYECTO DE INVERSIÓN [ ]

La Dirección de Planificación **CERTIFICA** que lo solicitado consta en el PAI 2023 Institucional y de la Unidad requirente (Art.22 LOSNCP)

PROGRAMA: **PROYECTO:**
ITEM PRESUPUESTARIO: **FUENTE:**

FIRMA Y SELLO:

FECHA:

APD.

CERTIFICACION PRESUPUESTARIA

Institucion:	UNIVERSIDAD NACIONAL DE CHIMBORAZO	NO. CERTIFICACION	FECHA DE ELABORACIÓN		
Unid. Ejecutora:		23	01	02	23
Unid. Desc:					

TIPO DE DOCUMENTO RESPALDO	CLASE DE DOCUMENTO RESPALDO
COMPROBANTES ADMINISTRATIVOS DE GASTOS	COMPROMISO NORMAL OTROS GASTOS

CLASE DE REGISTRO: COM

CLASE DE GASTO: OGA

CERTIFICACION PRESUPUESTARIA

PG	SP	PY	ACT	ITEM	UBG	FTE	ORG	N. Prest	DESCRIPCION	MONTO
01	00	000	003	530303	0601	001	0000	0000	Viaticos y Subsistencias en el Interior	$5,000.00
									TOTAL PRESUPUESTARIO	**$5,000.00**
									TOTAL	

SON: CINCO MIL DOLARES

DESCRIPCION:

CERTIFICACIÓN PRESUPUESTARIA CORRESPONDIENTE AL RUBRO DE VIÁTICOS Y SUBSISTENCIAS EN EL INTERIOR A SERVIDORES DE LA UNIVERSIDAD NACIONAL DE CHIMBORAZO, SOLICITADO POR ING. SIMÓN EDUARDO ORTEGA PAZMIÑO, DIRECTOR DE ADMINISTRACIÓN DEL TALENTO HUMANO, OF. O-0214-UNACH-DATH-2023, PROCESO N° 0057-DPI-2023

DATOS APROBACIÓN		
ESTADO	**REGISTRADO:**	**APROBADO:**
APROBADO FECHA: 01/02/2023	Firmado electrónicamente por: NADIA ELIZABETH PAREDES CAJAS Funcionario Responsable	Firmado electrónicamente por: JONATHAN PORFIRIO IZURIETA FLORES Director Financiero

015

PROGRAMA	ACTIVIDAD	DEPENDENCIAS	PROYECTO	UNIDADCARRERAIGESTIÓN	NOMBRE DE ACTIVIDAD	CONTRIBUCIÓN AL OBJETIVO ESTRATÉGICOTÁCTICO	CONTRIBUCIÓN A LA META DEL OEOT	GRUPO DE GASTO	Descripción Grupo de Gasto	Item Presupuestario	Descripción del ITEM	PAC	enero	febrero	marzo	abril	mayo	junio	julio	agosto	septiembre	octubre	noviembre	diciembre	Requerimiento 2023	FUENTE
01 ADMINISTRACIÓN CENTRAL	003 GESTIÓN DE ADMINISTRACIÓN DE TALENTO HUMANO	Gestión de Administración del Talento Humano		Talento Humano	Capacitación a Servidores Públicos	[illegible]	[illegible]	53	BIENES Y SERVICIOS DE CONSUMO	530612	Capacitación a Servidores Públicos	Si					10.000,00	5.000,00	5.000,00						20.000,00	001
01 ADMINISTRACIÓN CENTRAL	003 GESTIÓN DE ADMINISTRACIÓN DE TALENTO HUMANO	Gestión de Administración del Talento Humano		Talento Humano	Viáticos y Subsistencias en el Interior Administrativos	[illegible]	[illegible]	53	BIENES Y SERVICIOS DE CONSUMO	530303	Viáticos y Subsistencias en el Interior	No			5.000,00			5.000,00							10.000,00	001
01 ADMINISTRACIÓN CENTRAL	003 GESTIÓN DE ADMINISTRACIÓN DE TALENTO HUMANO	Gestión de Administración del Talento Humano		Talento Humano	Consultoría: estudio integral de puestos laborales	[illegible]	[illegible]	53	BIENES Y SERVICIOS DE CONSUMO	530601	Consultoría, Asesoría e Investigación Especializada	Si					6.750,00								6.750,00	001
01 ADMINISTRACIÓN CENTRAL	003 GESTIÓN DE ADMINISTRACIÓN DE TALENTO HUMANO	Gestión de Administración del Talento Humano		Talento Humano	Deuda 2022: Contratación de honorarios por contratos civiles de servicio personal Administrativo	[illegible]	[illegible]	53	BIENES Y SERVICIOS DE CONSUMO	530606	Honorarios por Contratos Civiles de Servicios	No		3.400,00											3.400,00	001
01 ADMINISTRACIÓN CENTRAL	003 GESTIÓN DE ADMINISTRACIÓN DE TALENTO HUMANO	Gestión de Administración del Talento Humano		Talento Humano	Uniformes personal administrativo	[illegible]	[illegible]	53	BIENES Y SERVICIOS DE CONSUMO	530802	Vestuario, Lencería, Prendas de Protección y Accesorios para uniformes del personal de Protección, Vigilancia y Seguridad	Si					43.680,00								43.680,00	001
01 ADMINISTRACIÓN CENTRAL	003 GESTIÓN DE ADMINISTRACIÓN DE TALENTO HUMANO	Gestión de Administración del Talento Humano		Riesgos, Seguridad, Ambiente y Salud en el Trabajo	Adquisición de Ropa de trabajo para los Trabajadores de la UNACH 2023 (catalogado	[illegible]	[illegible]	53	BIENES Y SERVICIOS DE CONSUMO	530802	Vestuario, Lencería, Prendas de Protección y Accesorios para uniformes del personal de Protección, Vigilancia y Seguridad	Si			19.435,00										19.435,00	003
01 ADMINISTRACIÓN CENTRAL	003 GESTIÓN DE ADMINISTRACIÓN DE TALENTO HUMANO	Gestión de Administración del Talento Humano		Riesgos, Seguridad, Ambiente y Salud en el Trabajo	Adquisición de prendas de protección y equipos de protección personal año 2023 para la institución	[illegible]	[illegible]	53	BIENES Y SERVICIOS DE CONSUMO	530802	Vestuario, Lencería, Prendas de Protección y Accesorios para uniformes del personal de Protección, Vigilancia y Seguridad	Si			10.000,00										10.000,00	001
01 ADMINISTRACIÓN CENTRAL	003 GESTIÓN DE ADMINISTRACIÓN DE TALENTO HUMANO	Gestión de Administración del Talento Humano		Riesgos, Seguridad, Ambiente y Salud en el Trabajo	Deuda 2022: Pago de recolección de residuos sanitarios de la institución	[illegible]	[illegible]	53	BIENES Y SERVICIOS DE CONSUMO	530209	Servicio de Aseo, Lavandería o Limpieza Industrial (Trabajo, Fumigación, Desinfección, Limpieza Industrial de Instalaciones, manejo de desechos contaminados, recuperación y clasificación de	No		1.000,00											1.000,00	001
01 ADMINISTRACIÓN CENTRAL	003 GESTIÓN DE ADMINISTRACIÓN DE TALENTO HUMANO	Gestión de Administración del Talento Humano		Riesgos, Seguridad, Ambiente y Salud en el Trabajo	Pago de recolección de residuos sanitarios de la institución 2023	[illegible]	[illegible]	53	BIENES Y SERVICIOS DE CONSUMO	530209	Servicio de Aseo, Lavandería o Limpieza Industrial (Trabajo, Fumigación, Desinfección, Limpieza Industrial de Instalaciones, manejo de desechos contaminados, recuperación y clasificación de	No		4.330,00											4.330,00	003
01 ADMINISTRACIÓN CENTRAL	003 GESTIÓN DE ADMINISTRACIÓN DE TALENTO HUMANO	Gestión de Administración del Talento Humano		Riesgos, Seguridad, Ambiente y Salud en el Trabajo	Pago de permisos ambientales para obras de infraestructura de la institución	[illegible]	[illegible]	57	OTROS EGRESOS CORRIENTES	570102	Tasas Generales, Impuestos, Contribuciones, Permisos, Licencias y Patentes	No		337,26											337,26	001
01 ADMINISTRACIÓN CENTRAL	003 GESTIÓN DE ADMINISTRACIÓN DE TALENTO HUMANO	Gestión de Administración del Talento Humano		Riesgos, Seguridad, Ambiente y Salud en el Trabajo	Recarga y mantenimiento de extintores	[illegible]	[illegible]	53	BIENES Y SERVICIOS DE CONSUMO	530203	Almacenamiento, Embalaje, Empaquetado, Envase, Desenvase y Recarga de Cilindros	Si				500,00									500,00	001
01 ADMINISTRACIÓN CENTRAL	003 GESTIÓN DE ADMINISTRACIÓN DE TALENTO HUMANO	Gestión de Administración del Talento Humano		Riesgos, Seguridad, Ambiente y Salud en el Trabajo	Mantenimiento preventivo y correctivo de Equipos de Medición	[illegible]	[illegible]	53	BIENES Y SERVICIOS DE CONSUMO	530404	Maquinarias y Equipos (Instalación, Mantenimiento y Reparación)	Si			1.000,00										1.000,00	001
01 ADMINISTRACIÓN CENTRAL	003 GESTIÓN DE ADMINISTRACIÓN DE TALENTO HUMANO	Gestión de Administración del Talento Humano		Riesgos, Seguridad, Ambiente y Salud en el Trabajo	Adquisición de equipo alcohólimetro	[illegible]	[illegible]	84	BIENES DE LARGA DURACIÓN (PROPIEDADES PLANTA Y EQUIPO)	840104	Maquinaria y Equipos	Si			670,00										670,00	003
01 ADMINISTRACIÓN CENTRAL	003 GESTIÓN DE ADMINISTRACIÓN DE TALENTO HUMANO	Gestión de Administración del Talento Humano		Riesgos, Seguridad, Ambiente y Salud en el Trabajo	Adquisición de contenedores industriales de basura no Catalogados para los Campus Institucionales	[illegible]	[illegible]	84	BIENES DE LARGA DURACIÓN (PROPIEDADES PLANTA Y EQUIPO)	840103	Mobiliarios	Si					20.400,00								20.400,00	001

016

CONTROL PREVIO

RUC: 0660001840001 DIRECCIÒN: KM 1 1/2 A GUANO Av. Antonio Josè de Sucre

LIQUIDACION DE SERV. INSTIT.

NOMBRES Y APELLIDOS DEL FUNCIONARIO:
HERNANDEZ LOZA ANGEL ARTURO

FECHA DE MOVILIZACION REALIZADA:
12 AL 13-06-2023

VIATICOS	80,00
SUBSISTENCIAS	-
ALIMENTACION	
PEAJES	-
PARQUEO	-
TRANSPORTE	-
	80,00

LIQUIDACION ECONOMICA	**MONTO**
0,00	
30% IMPORTE PRESUNTIVO UTILIZADO	24,00
70% IMPORTE JUSTIFICADO	30,00
PARQUEADERO	-
PEAJES	
PASAJES AL INTERIOR	
TOTAL LIQUIDACION ECONOMICA	**54,00**

VALORES JUSTIFICADOS

DETALLE COMPR VTA No:	**HOSPEDAJE**	**ALIMENTACION**	**TRANSPORTE**	**PEAJES**
NV/001-001-000000059		15,00		
NV/001-001-000000060		15,00		
TOTAL IMPORTE VALORES JUSTIFICADOS	-	**30,00**	-	-
				30,00

APLICACIÓN PRESUPUESTARIA

Viaticos y Subsistencias en el Interior	54,00
Total Compromiso Presupuestario	**54,00**
DIFERENCIA	

Ing. Alejandra Segura C.
ANALISTA DE PRESUPUESTOS

FECHA DE EMISIÒN: 21/6/2023

017

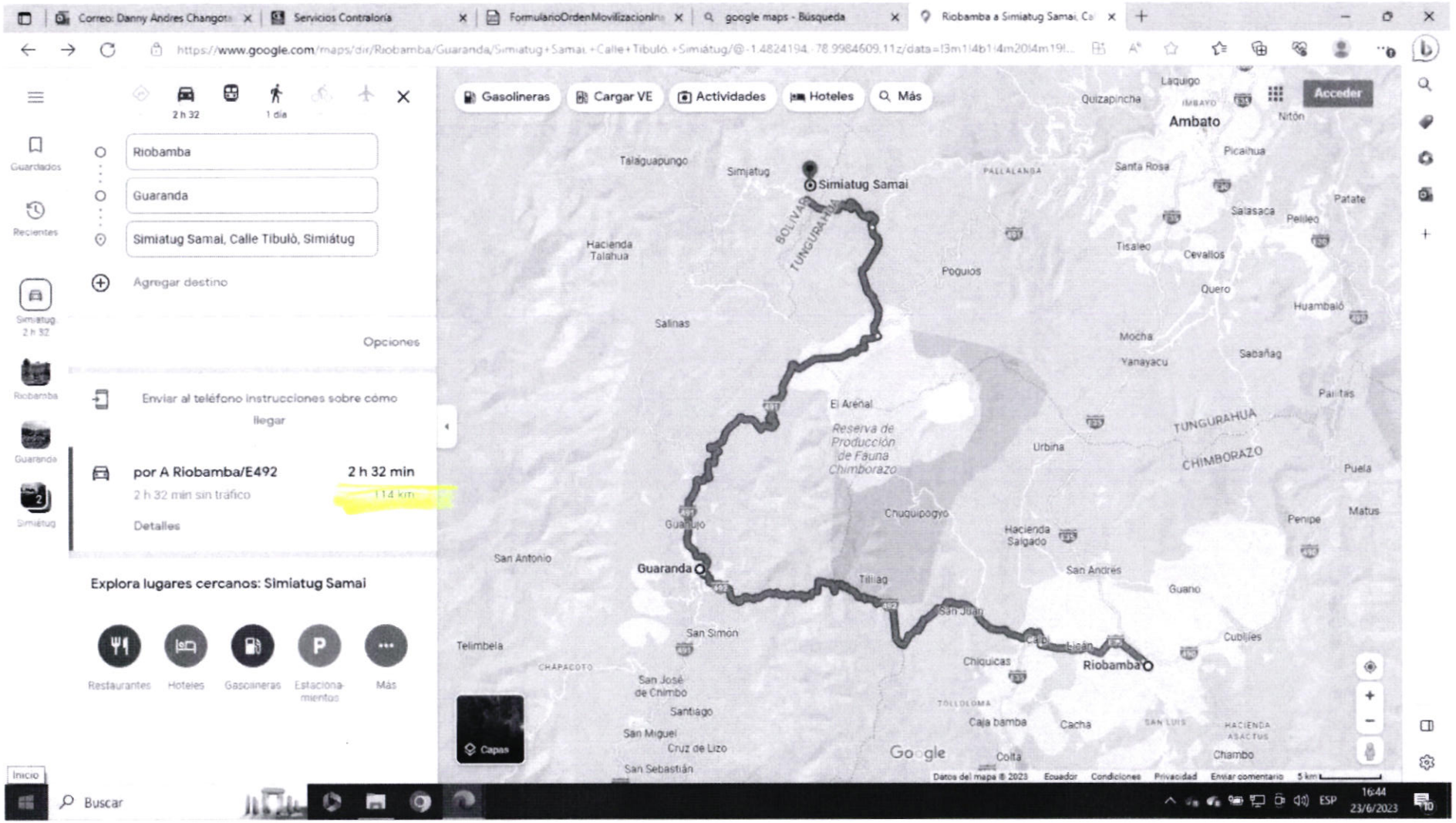
Correo: Danny Andres Changoto
Servicios Contraloría
FormularioOrdenMovilizacionIn
google maps - Búsqueda
Riobamba a Simiatug Samai, Ca
https://www.google.com/maps/dir/Riobamba/Guaranda/Simiatug+Samai,+Calle+Tibulò,+Simiátug/@-1.4824194,-78.9984609,11z/data=!3m1!4b1!4m20!4m19!...
2 h 32
1 día
Riobamba
Guaranda
Simiatug Samai, Calle Tibulò, Simiátug
Agregar destino
Opciones
Enviar al teléfono instrucciones sobre cómo llegar
por A Riobamba/E492
2 h 32 min
2 h 32 min sin tráfico
114 km
Detalles
Explora lugares cercanos: Simiatug Samai
Restaurantes
Hoteles
Gasolineras
Estaciona-mientos
Más
Guardados
Recientes
Simiatug 2 h 32
Riobamba
Guaranda
Simiatug
Gasolineras
Cargar VE
Actividades
Hoteles
Más
Acceder
Ambato
Quizapincha
Laquigo
Nitón
Picaihua
Santa Rosa
Simiatug Samai
Simiatug
Talaguapungo
Hacienda Talahua
Salinas
Poguios
Tisaleo
Cevallos
Quero
Huambaló
Mocha
Yanayacu
Sabañag
Pasa
Salasaca
Pelileo
Patate
El Arenal
Reserva de Producción de Fauna Chimborazo
Urbina
TUNGURAHUA
CHIMBORAZO
Puela
Penipe
Matus
Chuquipogyo
Hacienda Salgado
San Antonio
Guaranda
Tiliag
San Andrés
Guano
San Juan
San Simón
Telimbela
Chiquicas
Riobamba
Cubijíes
San José de Chimbo
Santiago
Caja bamba
Cacha
San Miguel
Cruz de Lizo
Colta
Chambo
San Sebastián
Capas
Datos del mapa ©2023
Ecuador
Condiciones
Privacidad
Enviar comentario
5 km
Inicio
Buscar
ESP
16:44
23/6/2023

028