



**UNIVERSIDAD
NACIONAL DE
CHIMBORAZO**

Audiencia Pública **RENDICIÓN DE CUENTAS DE LA GESTIÓN INSTITUCIONAL**

2021



EVOLUCIÓN ESTUDIANTIL Y DOCENTE

ESTUDIANTES

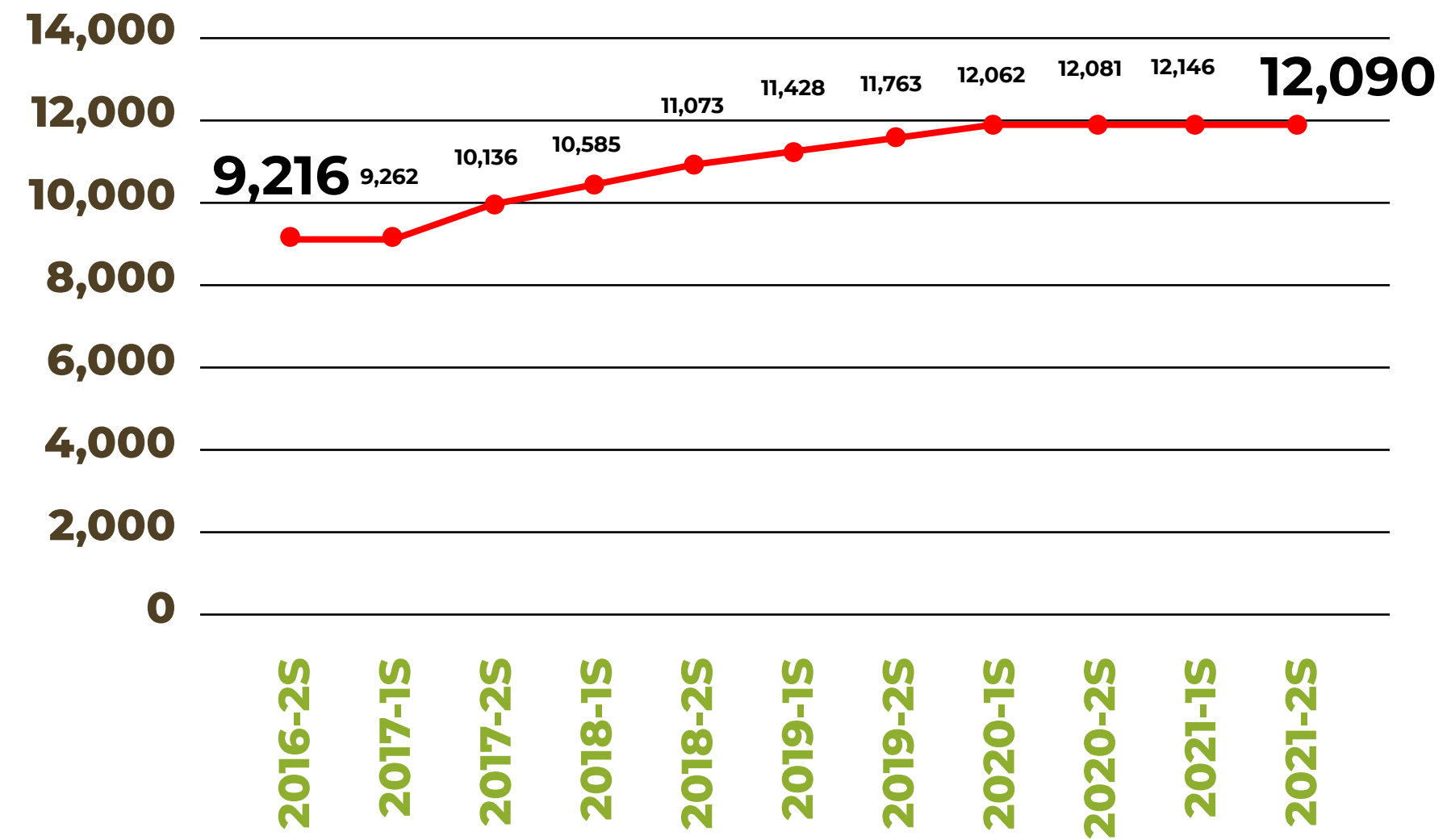

FUENTE: CODESI
FECHA: 2021 2S

DOCENTES

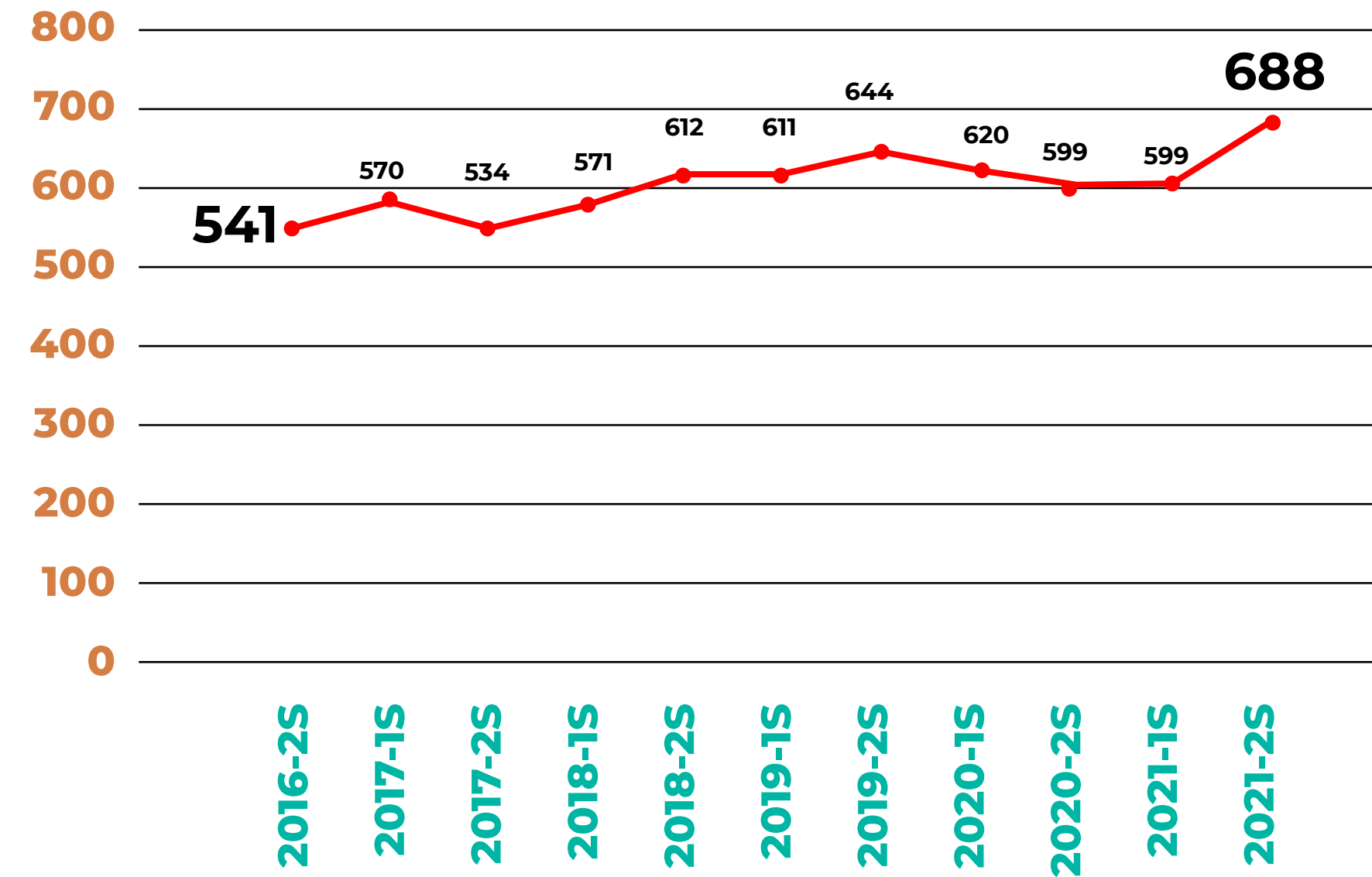

FUENTE: CODESI
FECHA: 2021 2S

ESTUDIANTES

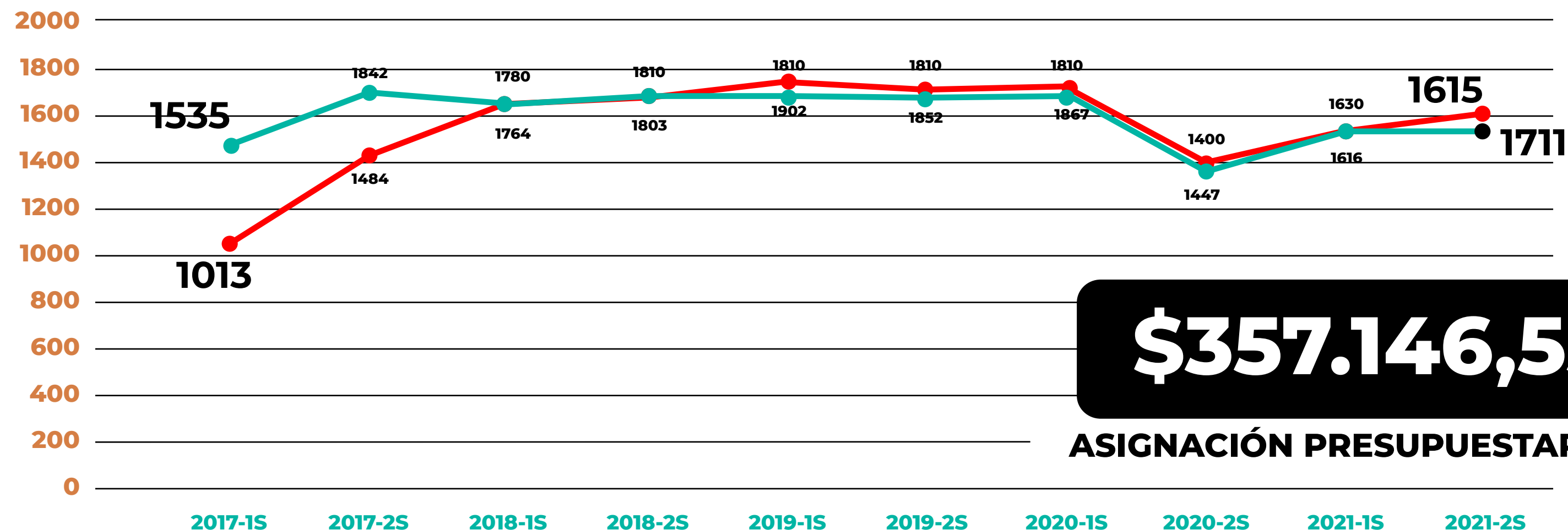

CUPOS OFERTADOS
MTRICULADOS

\$357.146,55

ASIGNACIÓN PRESUPUESTARIA 2021

FUENTE: ADMISIÓN Y NIVELACIÓN
FECHA: 2021 2S

TASA DE MATRÍCULA EFECTIVA

93,75%

Matriculación en nivelación con relación a los cupos ofertados (**1ra postulación**)

FUENTE: DIRECCIÓN FINANCIERA
FECHA: DIC 2021



CARACTERIZACIÓN ESTUDIANTIL

DISTRIBUCIÓN POR UNIDAD ACADÉMICA

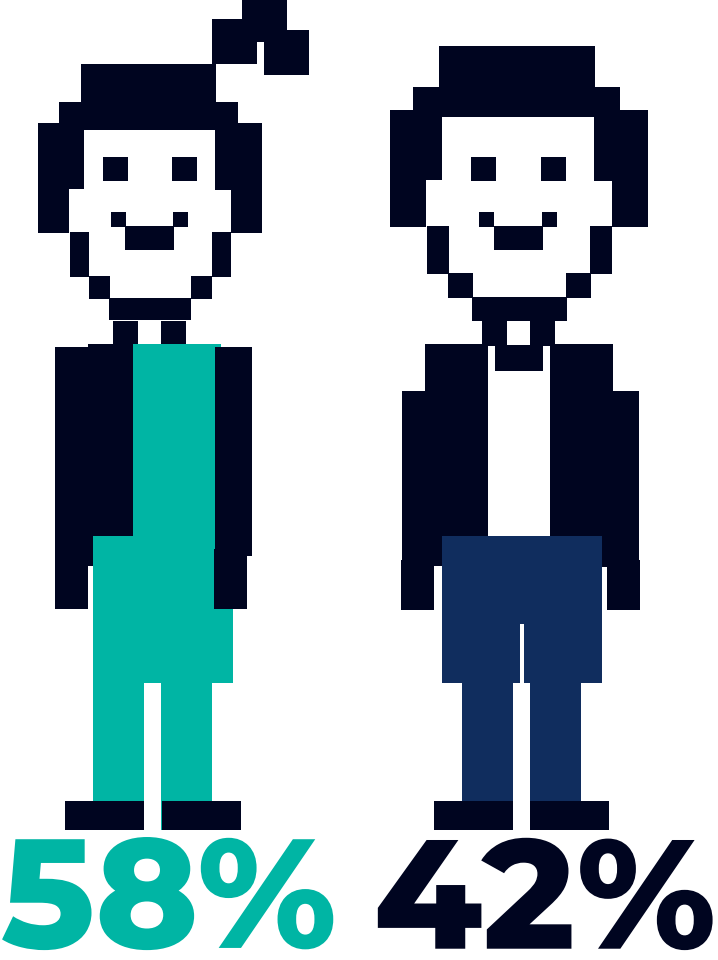
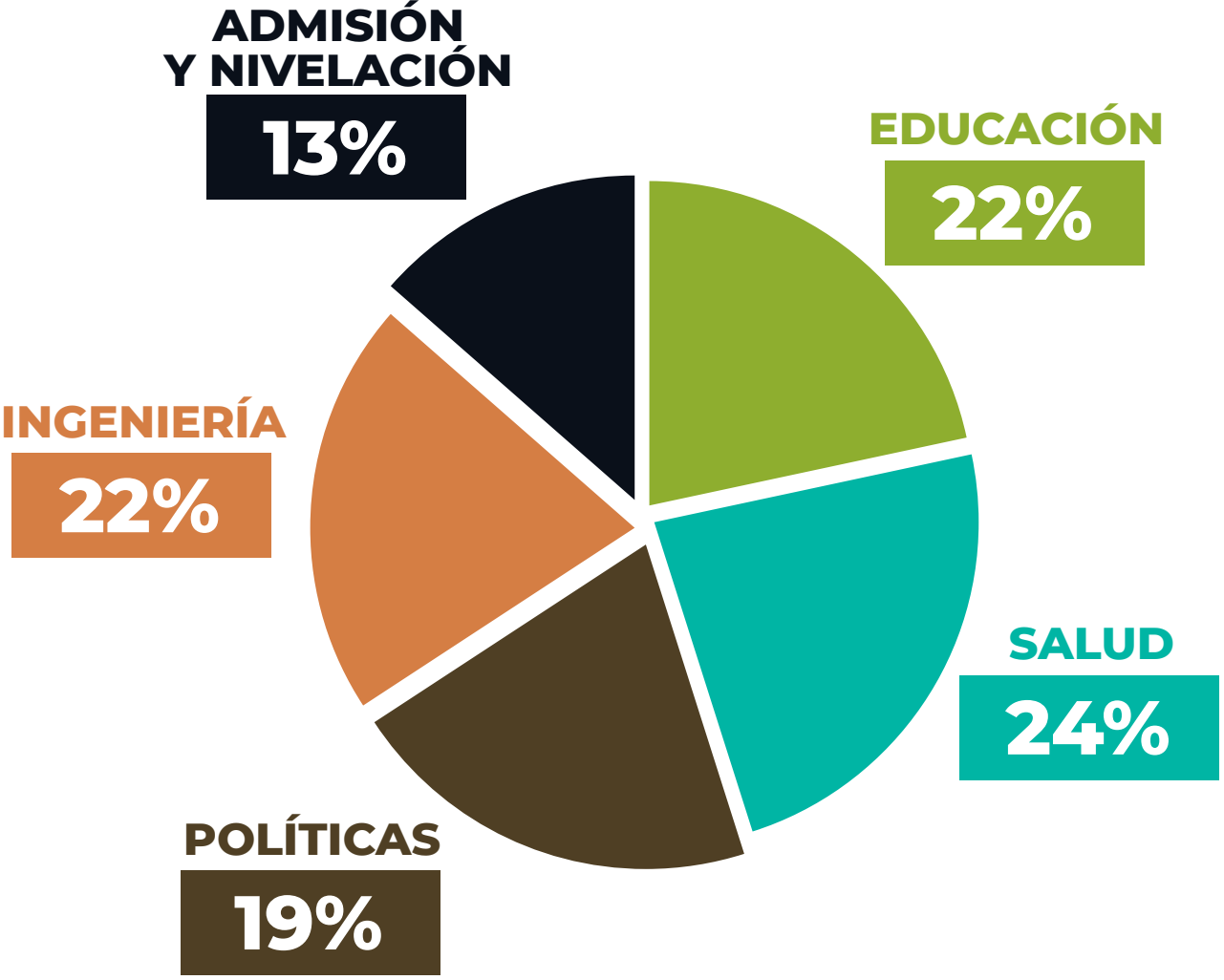

ETNIA

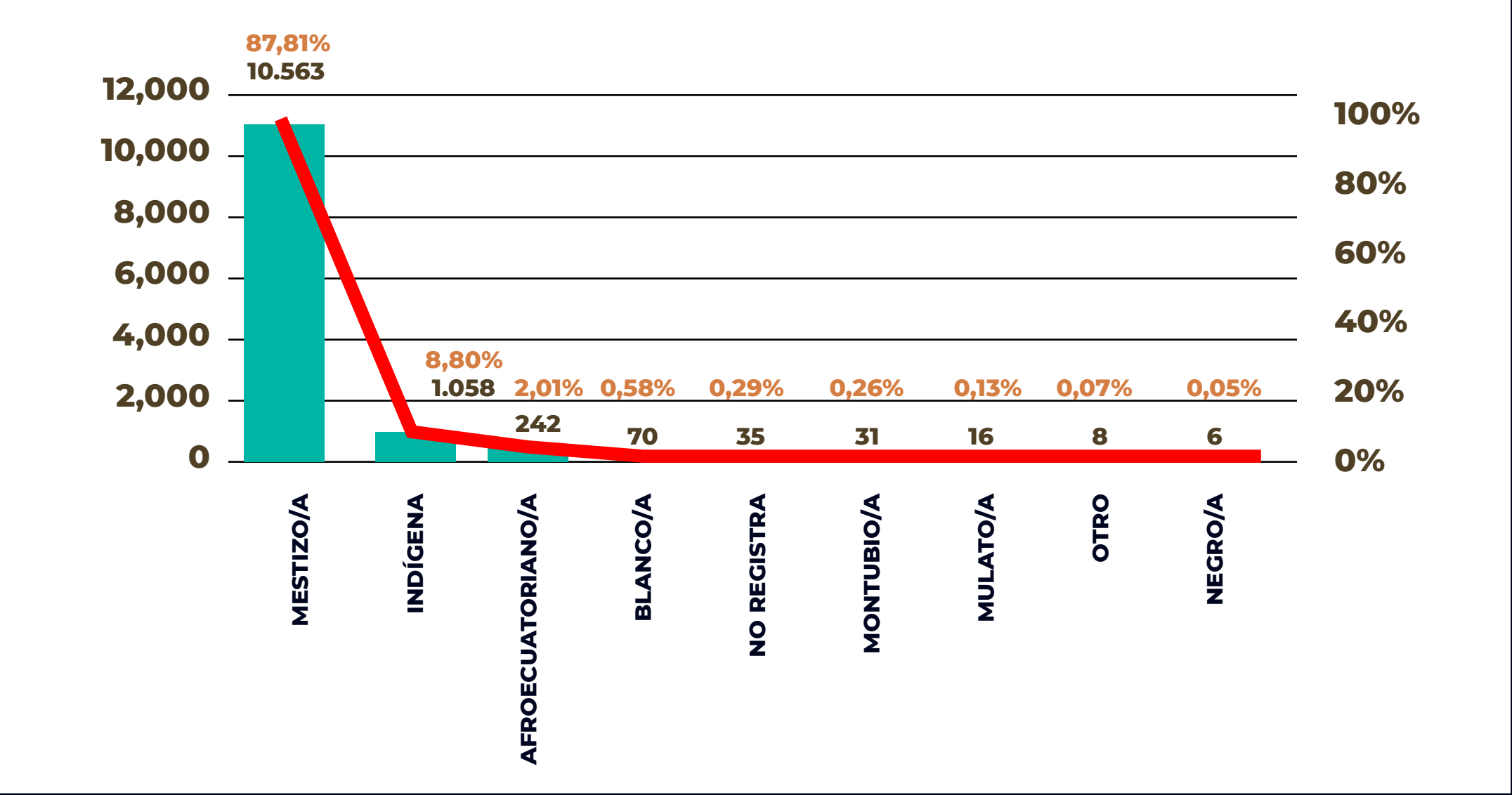

FUENTE: CODESI
FECHA: 2021 2S

CARACTERIZACIÓN ESTUDIANTIL

DISCAPACIDAD



- 21 VISUAL
- 21 FÍSICA MOTORA
- 9 AUDITIVA
- 6 INTELECTUAL
- 1 MENTAL PSICOSOCIAL

FUENTE: CGBEYU
FECHA: 2021 2S

NACIONALIDADES

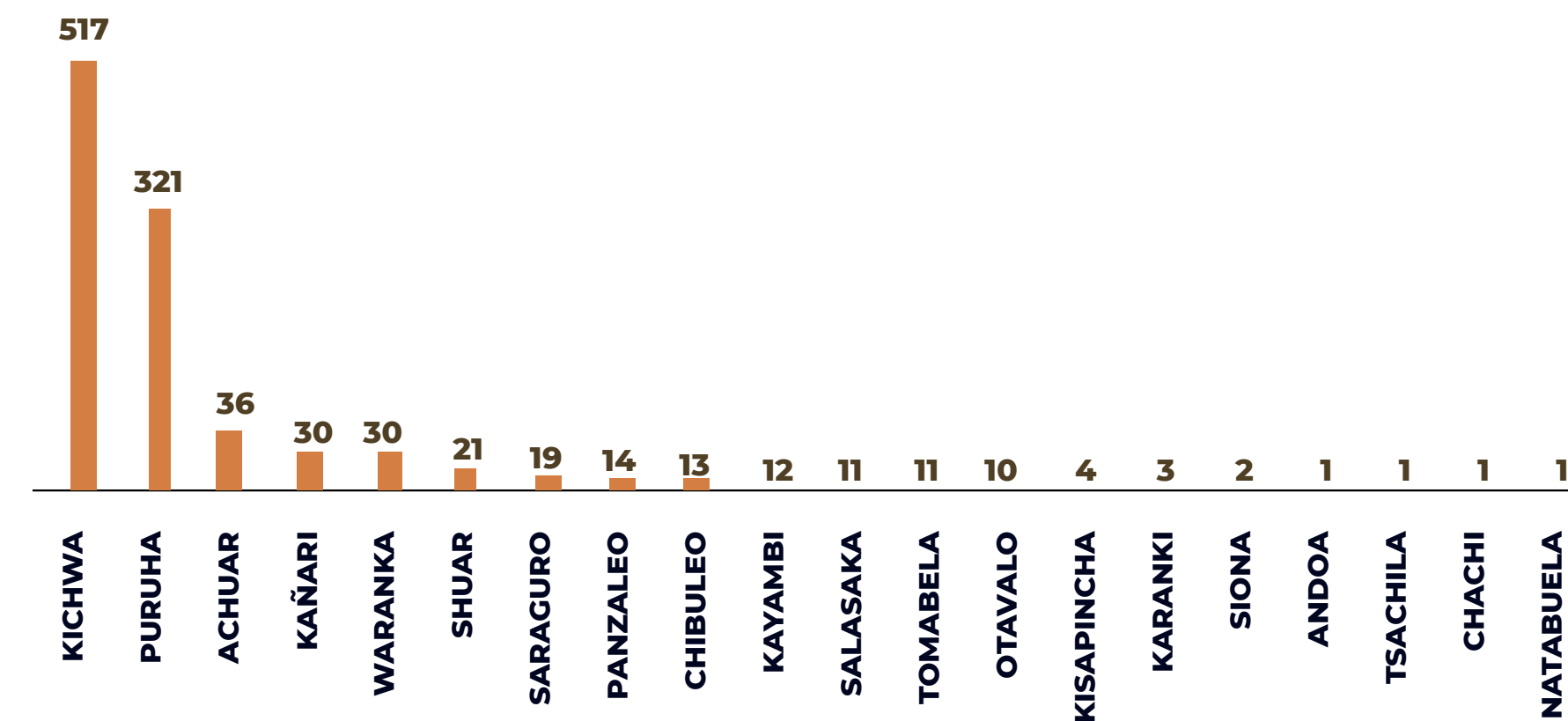

FUENTE: CODESI
FECHA: 2021 2S

CARACTERIZACIÓN PERSONAL ACADÉMICO

82%

DOCENTES A TIEMPO COMPLETO

111

DOCENTES CON MAESTRÍAS Y DOCENTES CON PHD

Fuente: TTHH

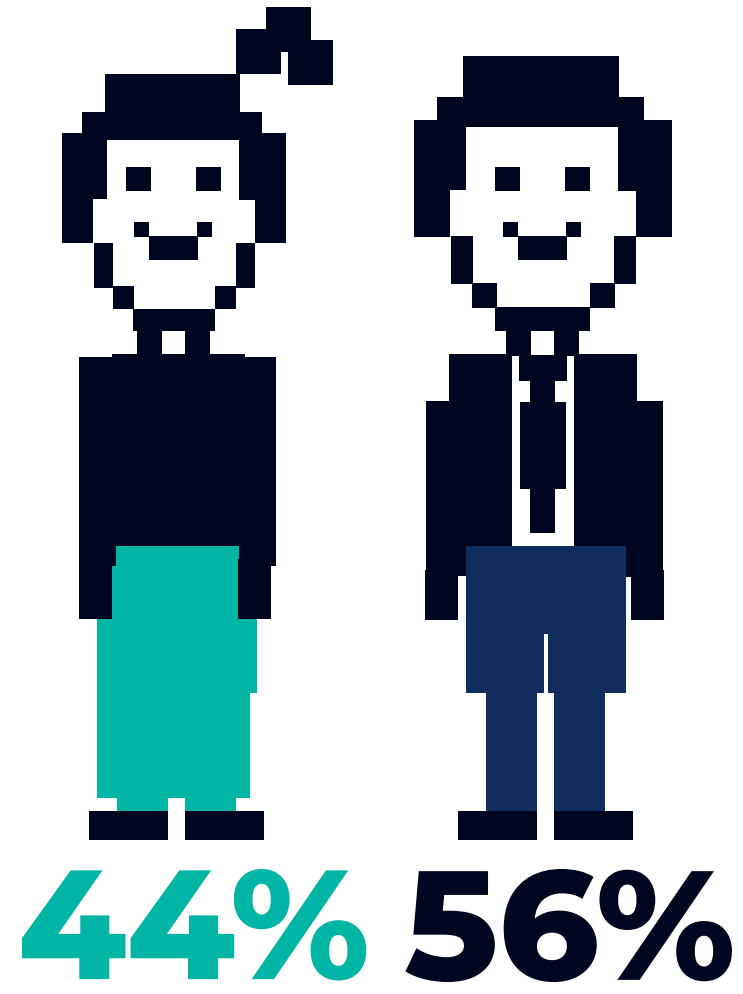

94%

CAPACITACIÓN DOCENTE

Fuente: DIR. ACADÉMICA

Fuente: DEACI

98% > 90 puntos
EVALUACIÓN DOCENTE



EFFECTIVIDAD ACADÉMICA



RETENCIÓN

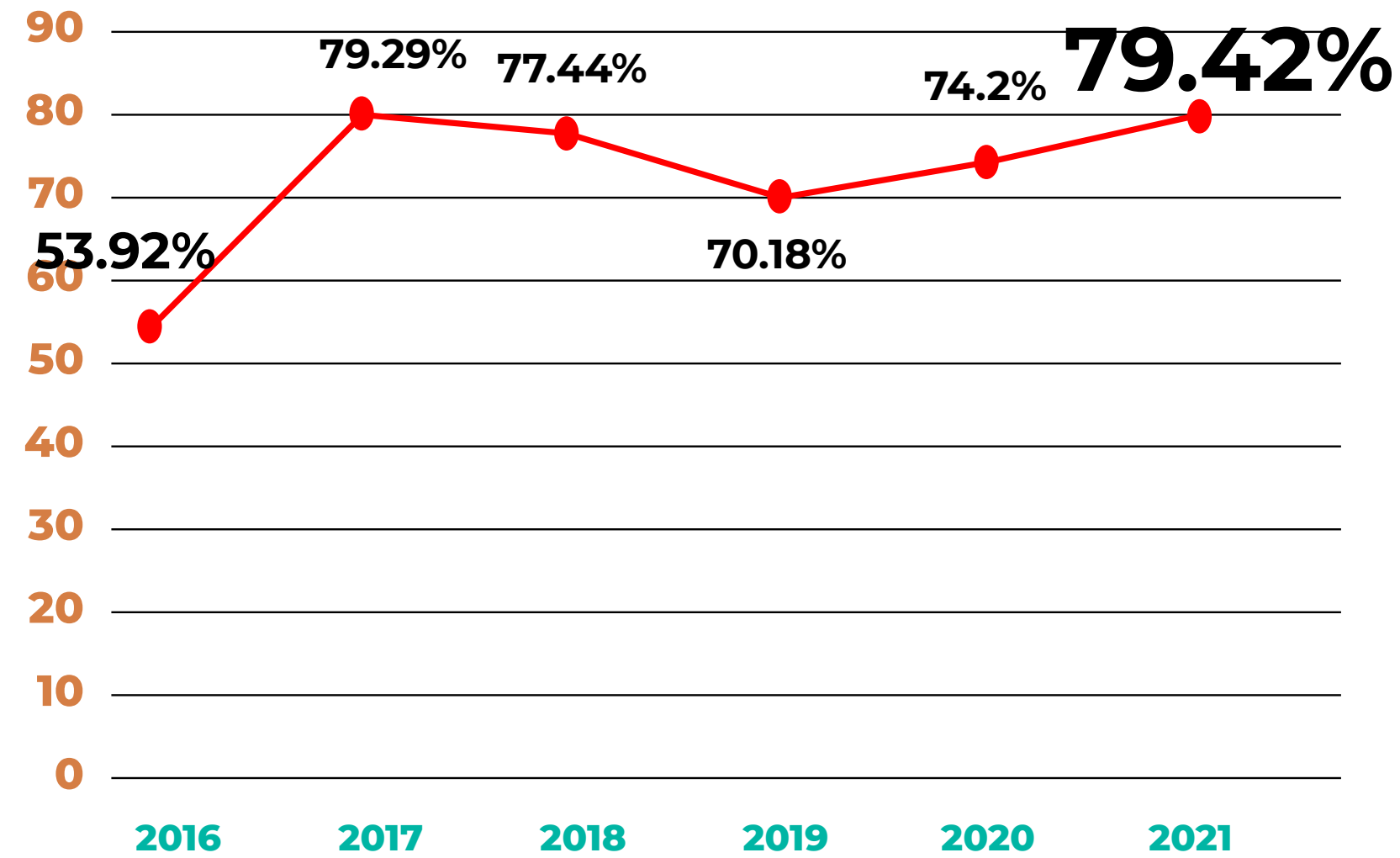

TITULACIÓN

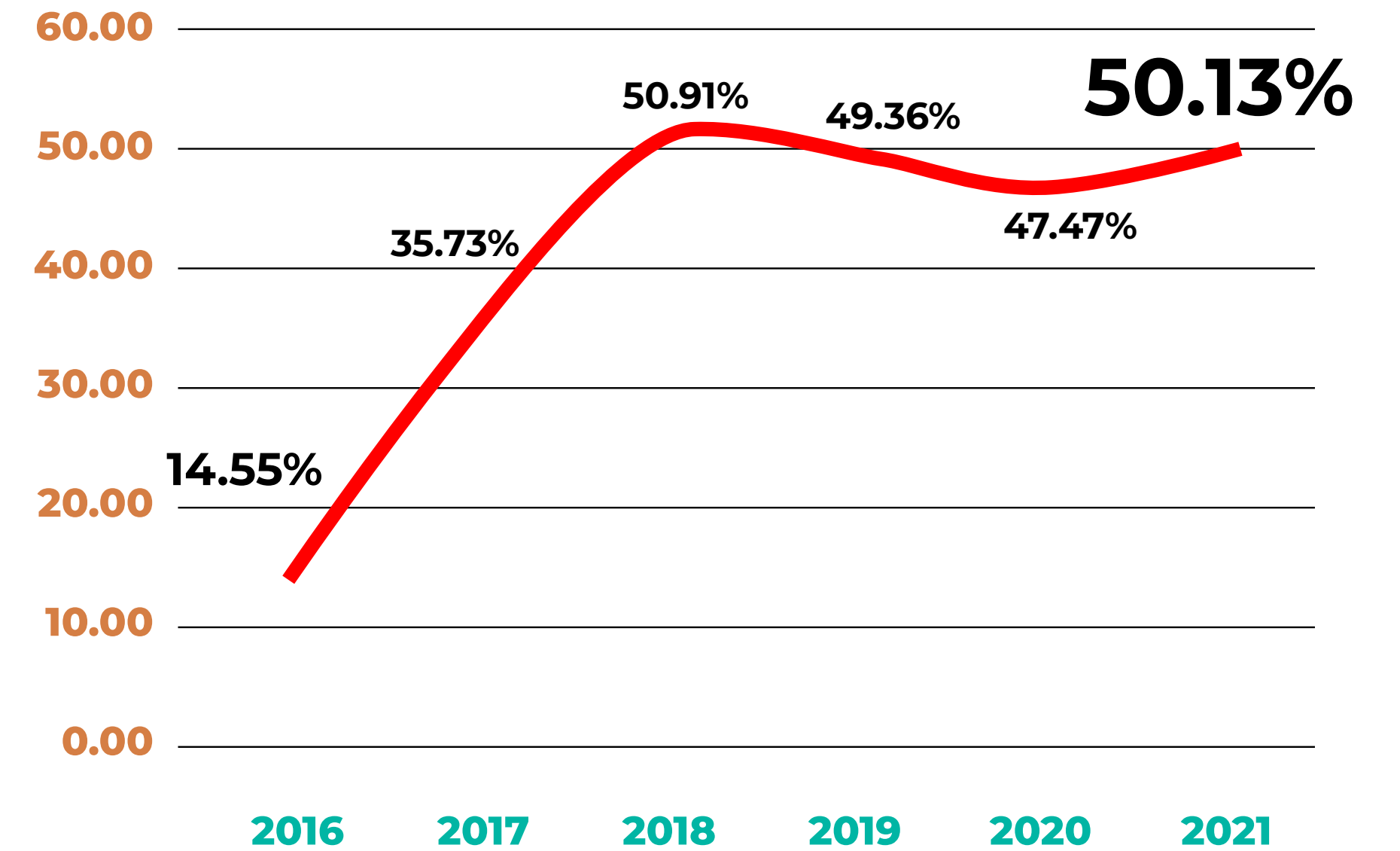

BECAS Y AYUDAS ECONÓMICAS

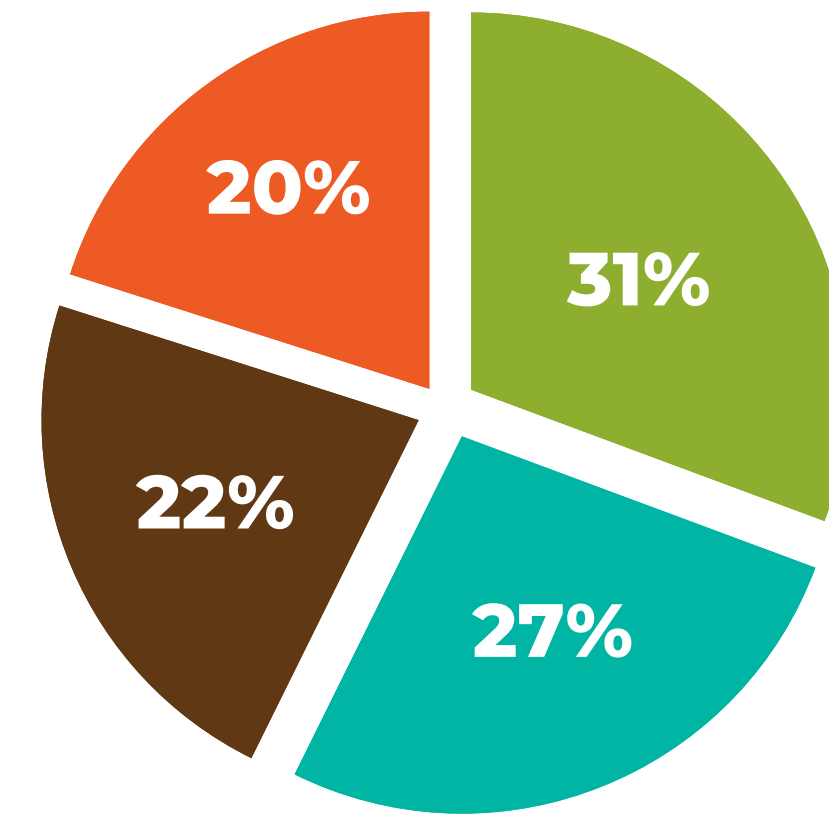
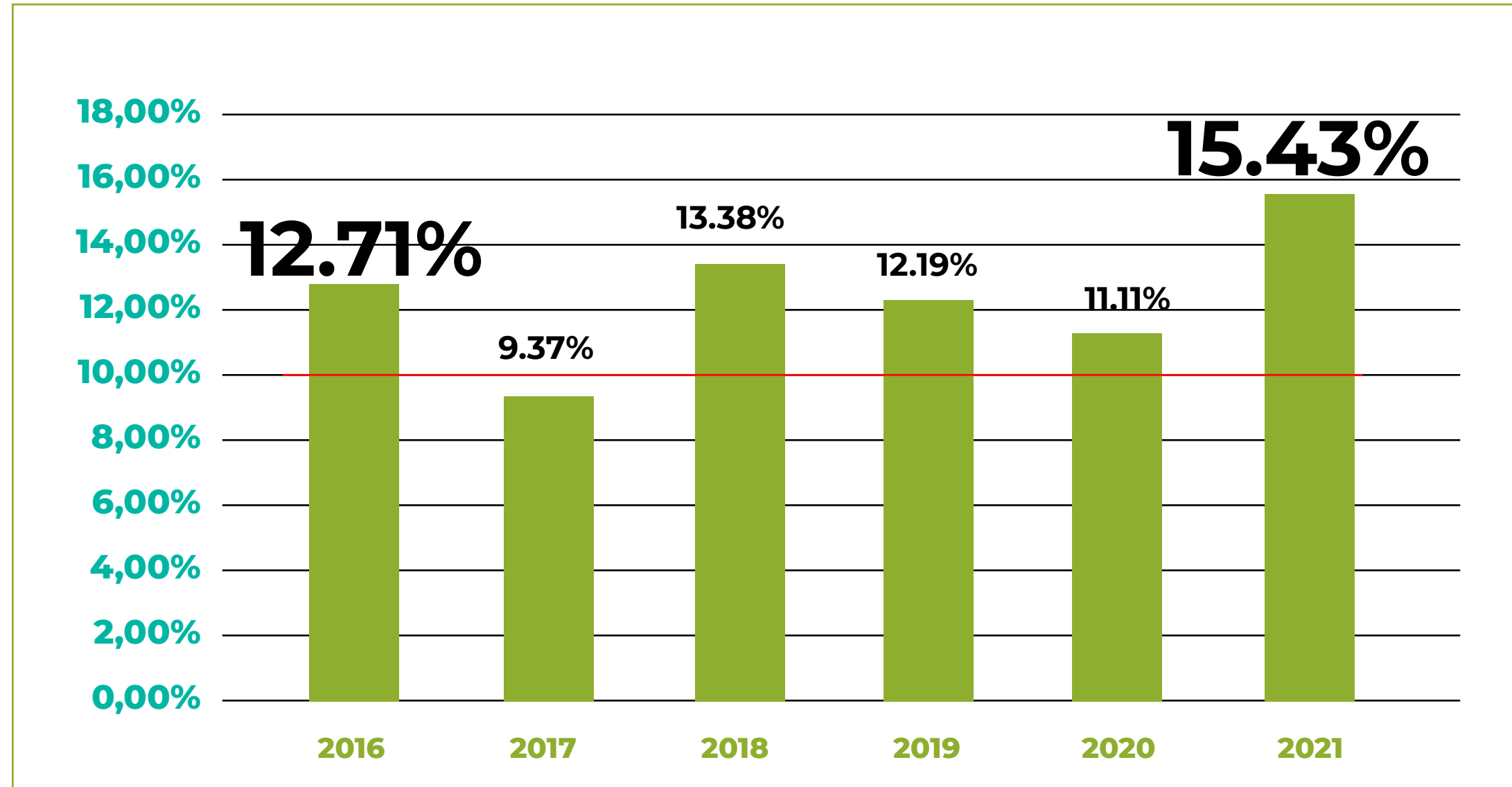

EDUCACIÓN
INGENIERÍA
POLÍTICAS
SALUD

BECARIOS POR FACULTAD

BECAS Y AYUDAS ECONÓMICAS

EVOLUCIÓN DE LOS MONTOS ASIGNADOS

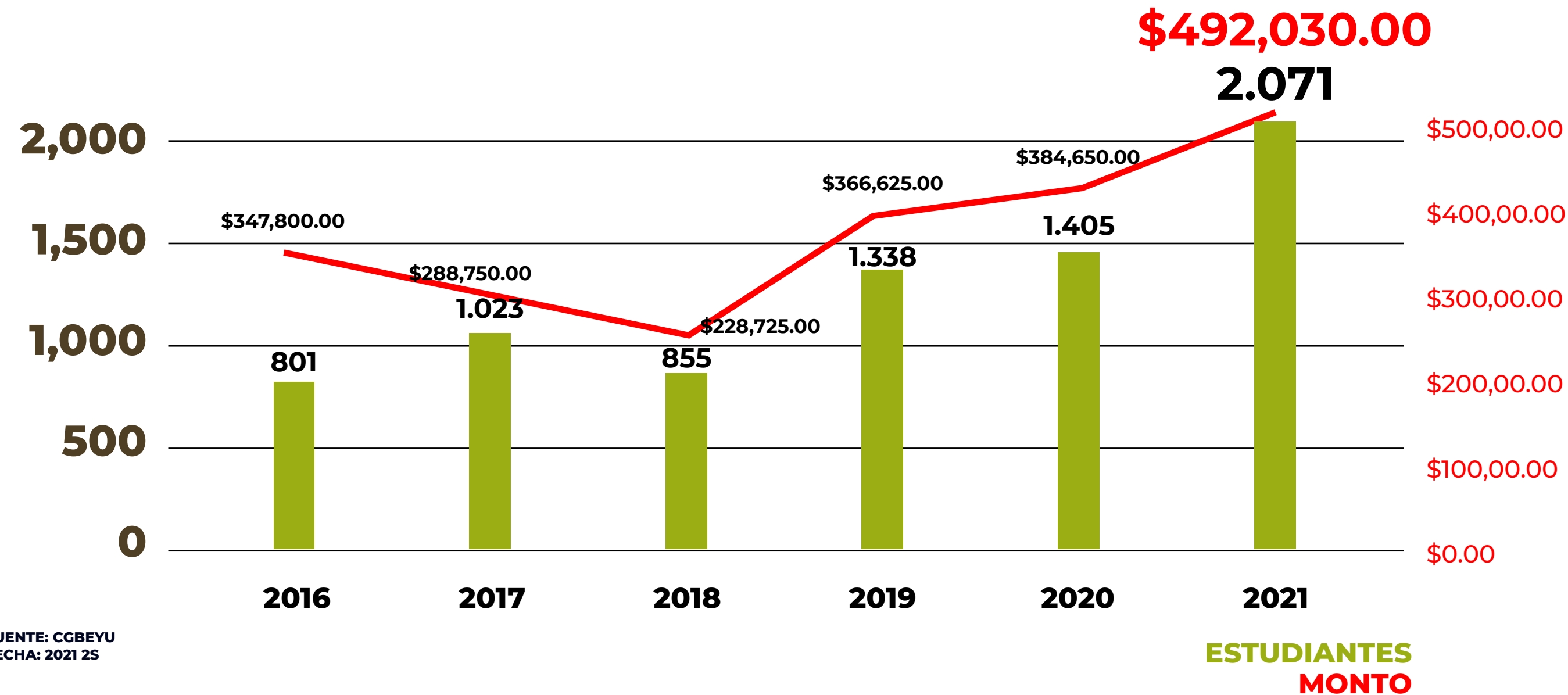

FUENTE: CGBEYU
FECHA: 2021 2S



ADAPTACIÓN A LA MODALIDAD EN LÍNEA

Plataforma de aulas
virtuales en la nube, con
**5.000 estudiantes
concurrentes.**

Acceso seguro a
sistemas informáticos
Institucionales
**Olympo, SiCOA
IMEG.**

Acceso a la plataforma
Office 365 para trabajo
colaborativo, oficina virtual,
planificación y seguimiento
de actividades.

 **Office 365**

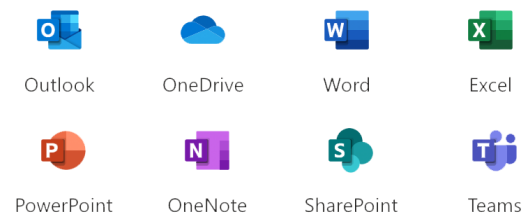

SISTEMAS DE INFORMACIÓN

TASA DE DISPONIBILIDAD REAL ANUAL

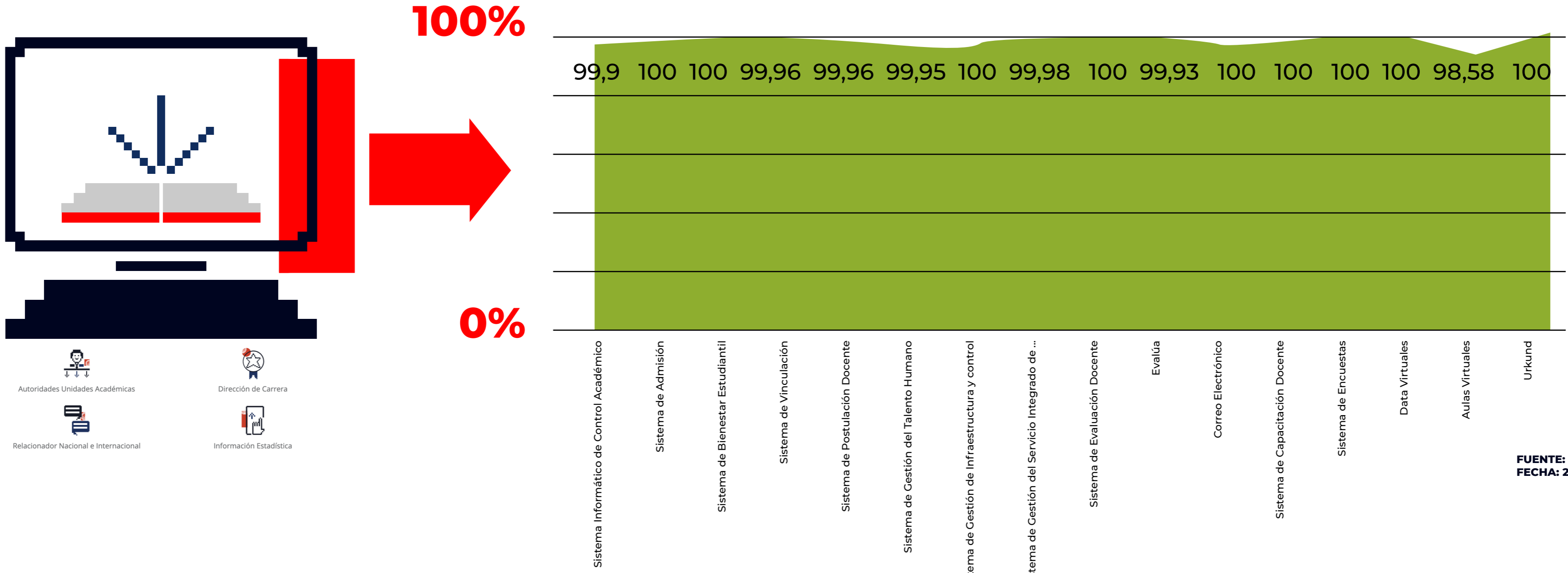

- Gestión Docente
- Servicios Estudiantiles
- Seguimiento a Graduados
- Autoridades Institucionales
- Dirección Académica
- Administración Evaluación Docente
- Guías de Usuario
- Secretaría
- Autoridades Unidades Académicas
- Dirección de Carrera
- Relacionador Nacional e Internacional
- Información Estadística

FUENTE: DTIC
FECHA: 2021

ÍNDICE DE SATISFACCIÓN DE LOS SERVICIOS TECNOLÓGICOS

ENCUESTADOS

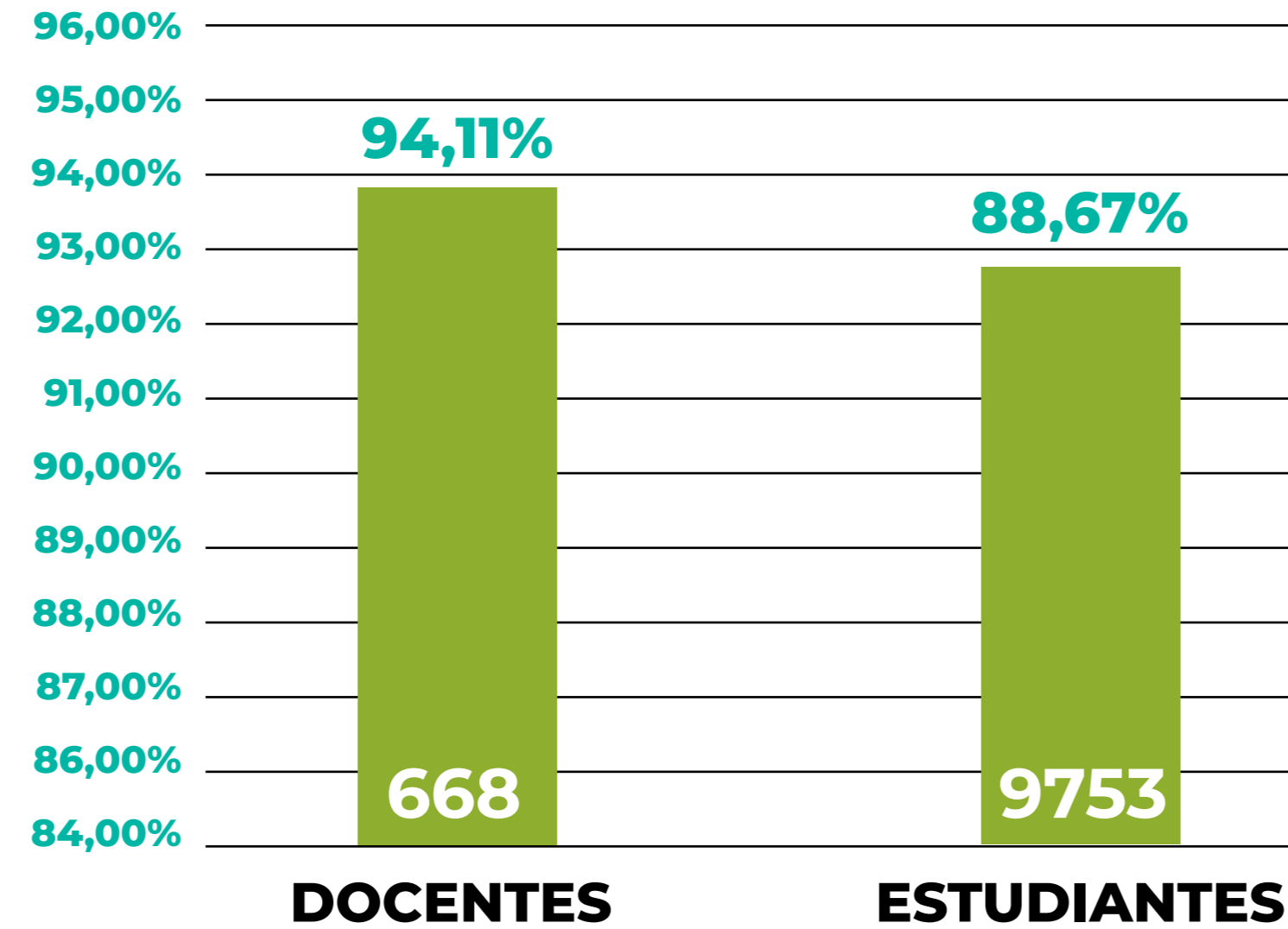

FUENTE: CODESI
FECHA: 2021



RECURSOS BIBLIOGRÁFICOS Y DE ACCESO ABIERTO

USUARIOS

8.085

USUARIOS
RECURRENTES
DURANTE 2021.

CAPACITACIÓN

109

CAPACITACIONES SOBRE LOS
RECURSOS BIBLIOGRÁFICOS Y DE
ACCESO ABIERTO.



FUENTE: BIBLIOTECA
FECHA: 2021



AUTOEVALUACIÓN DE CARRERAS



30 CARRERAS
(DERECHO EN PROCESO DE
EVALUACIÓN EXTERNA)

FUENTE: DEACI
FECHA: 2021

100%

Planes de
fortalecimiento/mejora
en ejecución

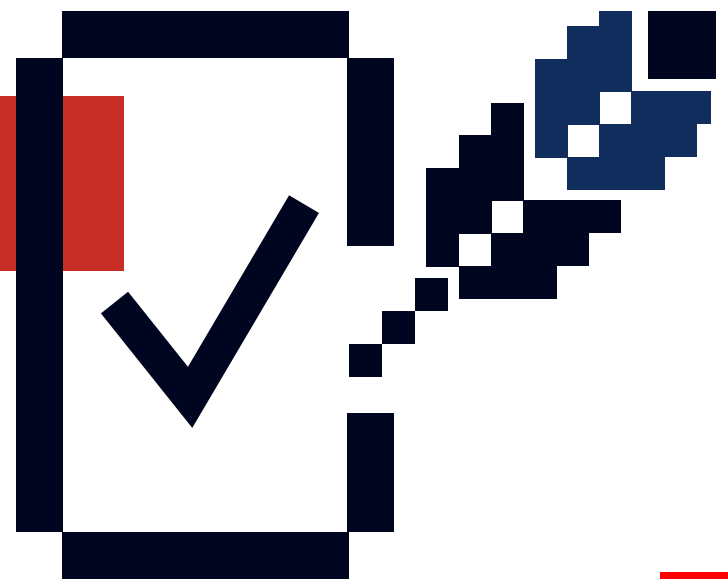

REDES DE INVESTIGACIÓN NACIONALES E INTERNACIONALES

- **INTERNATIONAL GOAT ASSOCIATION**
- **ASOCIACIÓN LATINOAMERICANA DE RUMIANTES Y CAMELIDOS SUDAMERICANOS DE PEQUEÑOS**
- **AGENCIA ESTATAL DE INVESTIGACIÓN**
- **UNACH - ESPE / ECUADOR; UNIVERSIDAD SURREY / LONDON**
- **UNACH - UNIVERSIDAD DE GRANADA**
- **CEDIA**
- **HUB CENTRO**



INVESTIGACIONES REALIZADAS PARA LA SOLUCIÓN DE LA PROBLEMÁTICA LOCAL Y DE SU ZONA DE INFLUENCIA

258

ESTUDIANTES INVOLUCRADOS
EN PROYECTOS/GRUPOS DE INVESTIGACIÓN

33

SEMILLEROS

5

PROPUESTAS
DE INNOVACIÓN



149

DOCENTES INVOLUCRADOS

33

GRUPOS

112

PROYECTOS DE INVESTIGACIÓN

1

CENTRO

Con la participación de **estudiantes y docentes**, fusionando los ejes sustantivos de la institución.

PRODUCCIÓN CIENTÍFICA



SERVICIO A LA COMUNIDAD VINCULACIÓN

38

PROYECTOS DE
SERVICIO
COMUNITARIO

25

PROYECTOS
MEDIANTE
"TELEVINCULACIÓN"
- 109% EFICACIA -

**CONSULTORIOS
GRATUITOS**

PSICOPEDAGÓGICOS, JURÍDICOS,
CONTABLES, PSICOLÓGICO,
TECNOLÓGICOS, ATENCIÓN
MÉDICA A PERSONAS CON
DISCAPACIDAD

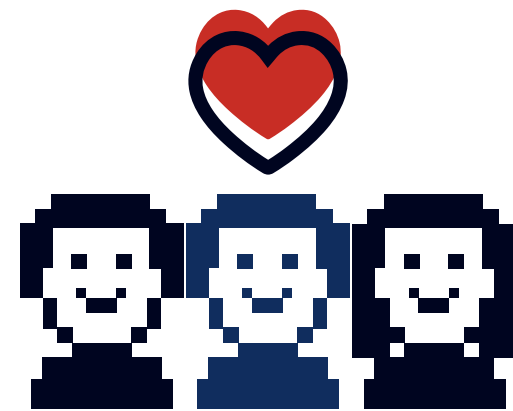

COBERTURA

24.198
beneficiarios

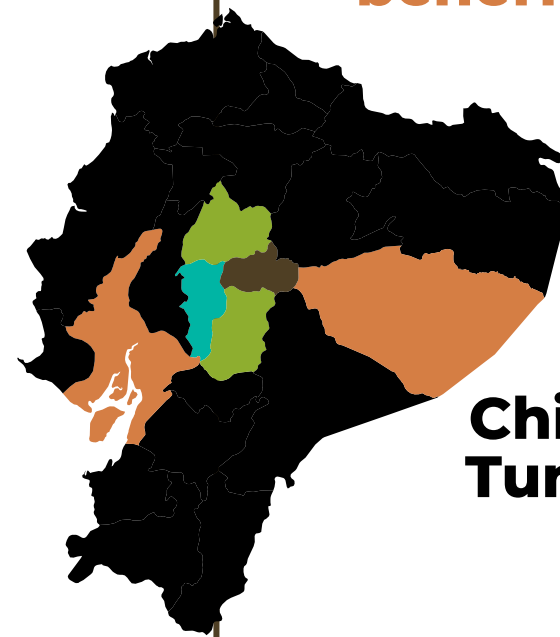

Chimborazo
Tungurahua
Cotopaxi
Pastaza
Bolívar
Guayas

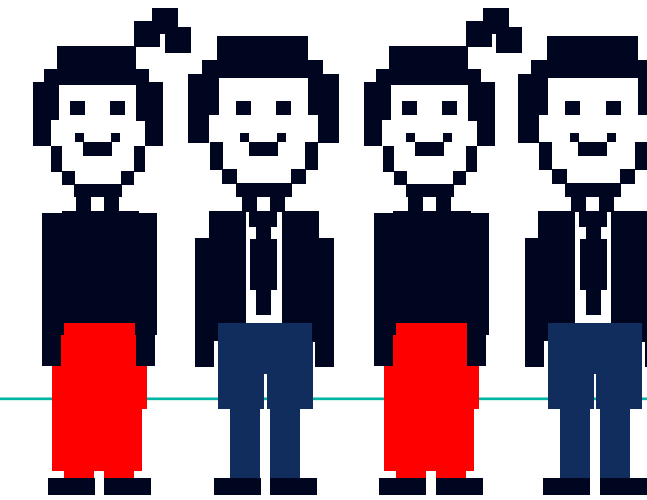

807

Estudiantes participantes en
proyectos de servicio a la
comunidad

1.430

Estudiantes que han realizado
vinculación

PROGRAMAS CON ATENCIÓN A SECTORES HISTÓRICAMENTE DESPROTEGIDOS

- 1. CHIMBORAZO CON LEY, COMUNICACIÓN Y DESARROLLO** 11 proyectos / 7 cantones
- 2. FOMENTO DE LA SALUD INTEGRAL.** 7 proyectos / 5 cantones de Chimborazo y Guayaquil, Guayas.
- 3. FOMENTO DEL DESARROLLO INTEGRAL EN SECTORES SOCIALES** 10 proyectos / Chimborazo, Cotopaxi, Tungurahua, Pastaza y Bolívar.
- 4. EDÚCATE CHIMBORAZO** 9 proyectos / 9 cantones

FUENTE: DIR. VINCULACIÓN
FECHA: 2021



PROGRAMAS DE POSGRADO 2021

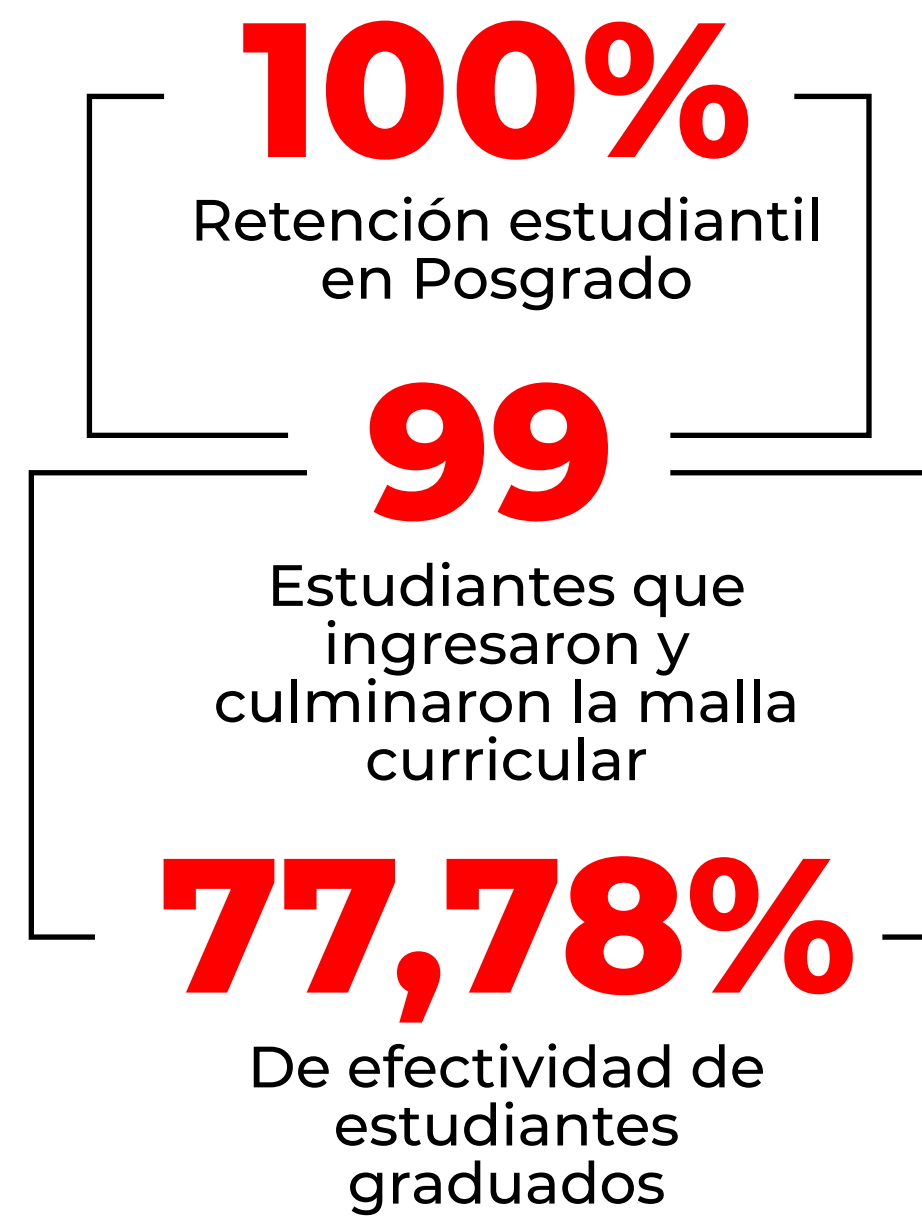

ESTUDIANTES MATRICULADOS

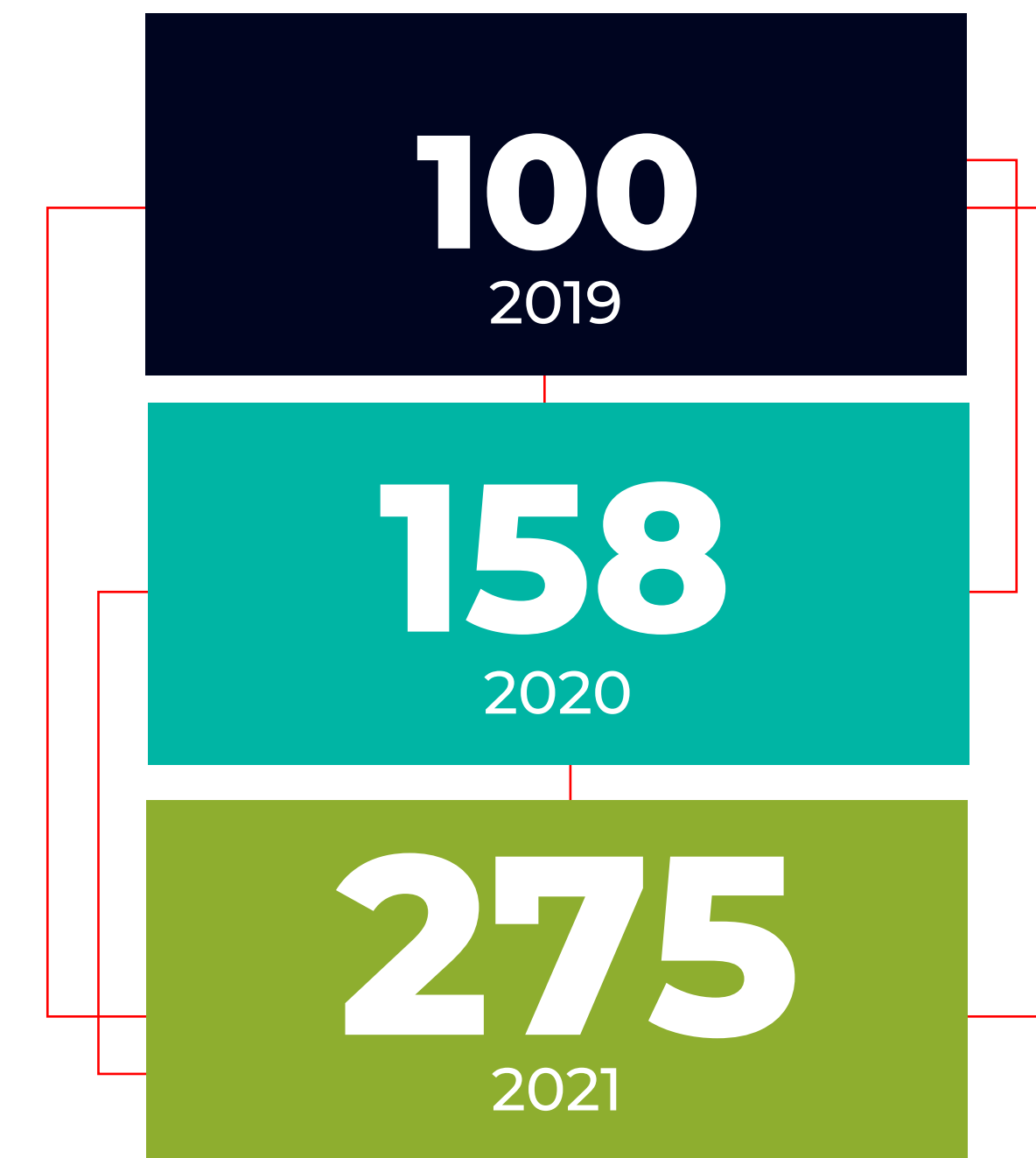

PRESUPUESTO INSTITUCIONAL

EJECUCIÓN PRESUPUESTARIA

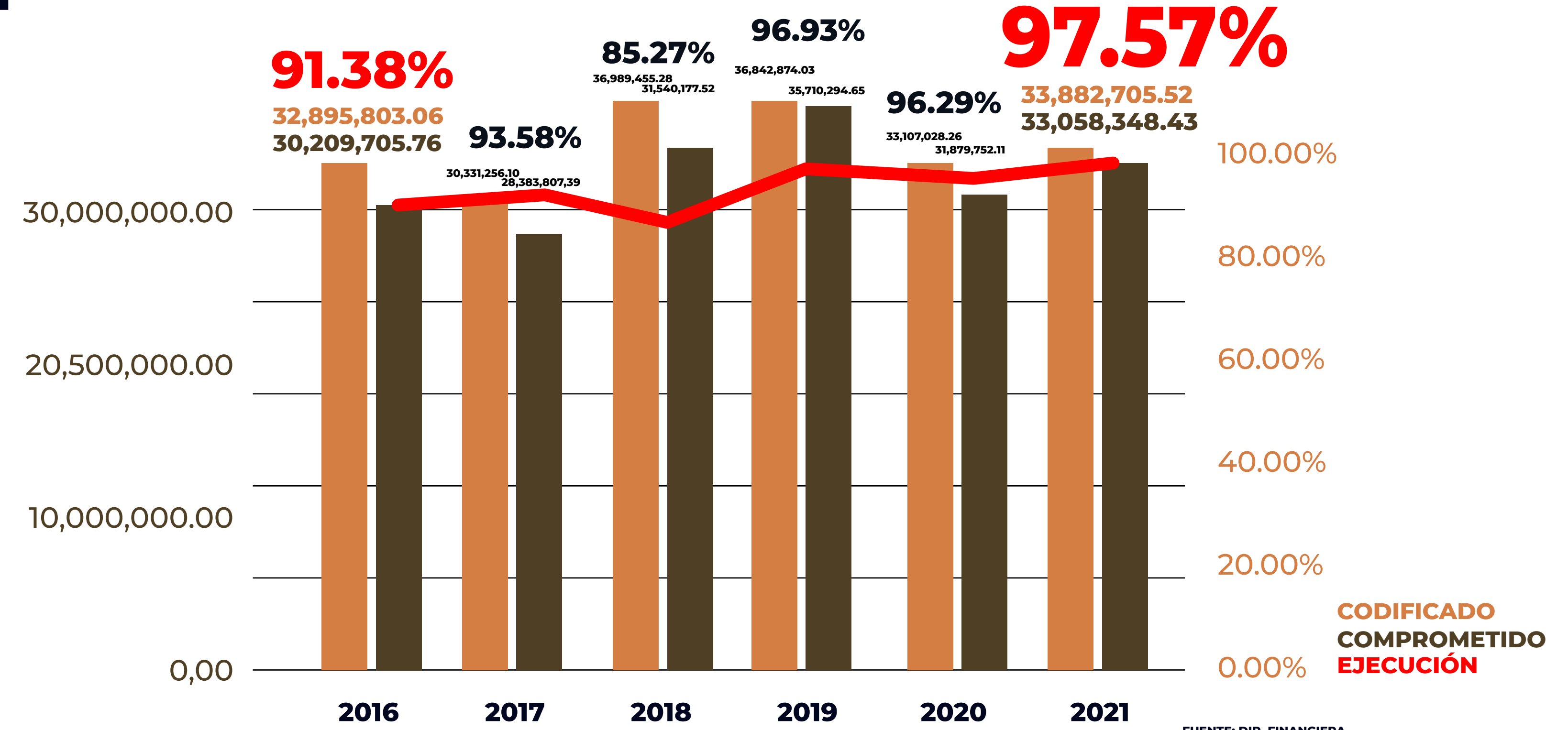

FUENTE: DIR. FINANCIERA
FECHA: 2021

INCREMENTO ANUAL AL PRESUPUESTO PROVENIENTE DE AUTOGESTIÓN



INCREMENTO

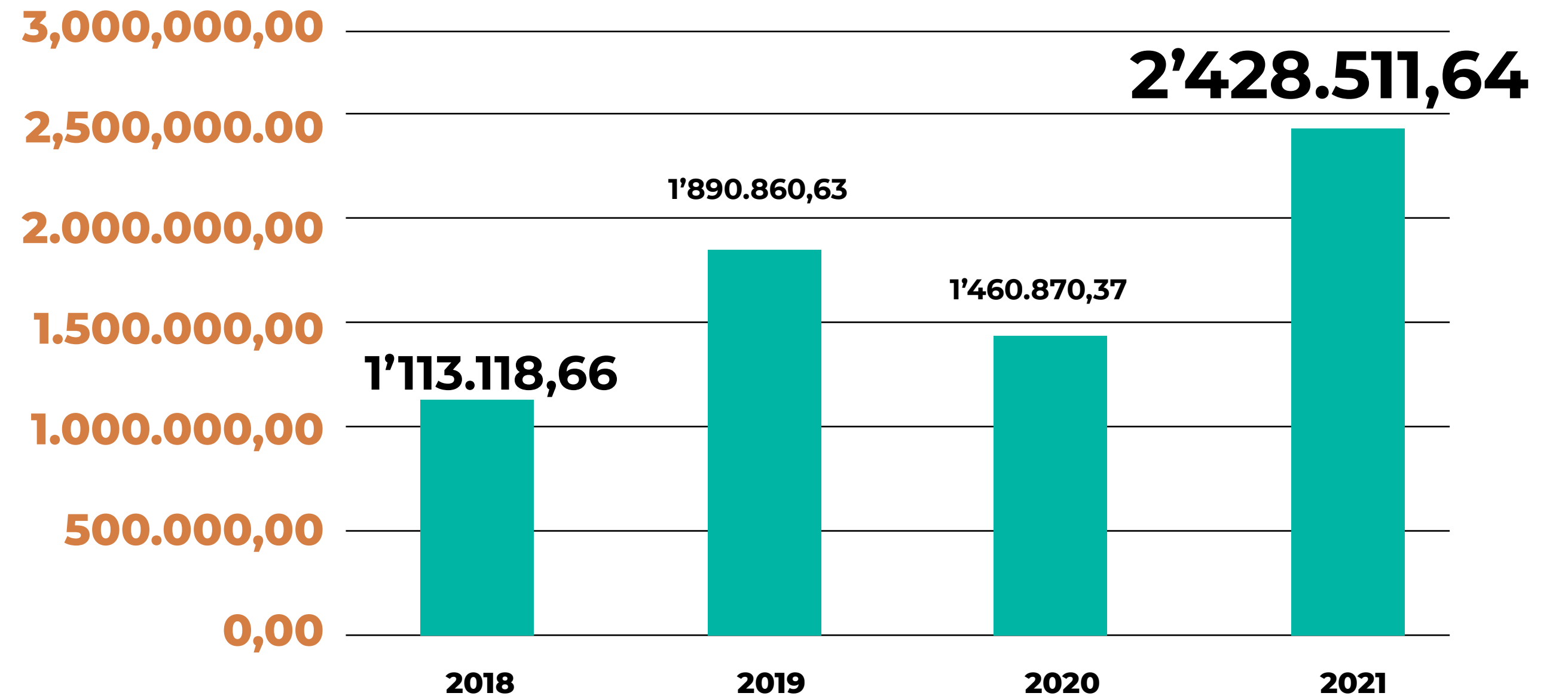

INFRAESTRUCTURA FÍSICA

INFRAESTRUCTURA CONSTRUIDA E INTERVENIDA

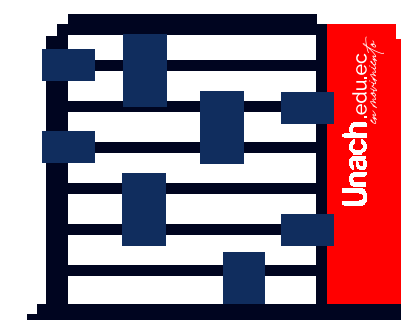
**16,06%**

DESCRIPCIÓN	CANTIDAD EN M2
Plazoleta universitaria	800
Cubierta para parqueaderos	240
Adecuaciones en la nave taller de mantenimiento	52.66
Sistema de aspersión	735
TOTAL	1827,66

FUENTE: COORD. INFRAESTRUCTURA
FECHA: 2021

SALUD PREVENTIVA Y SATISFACCIÓN DE USUARIOS INTERNOS Y EXTERNOS

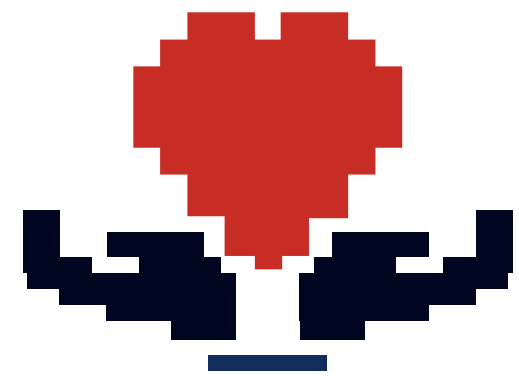

90,4%

SATISFACCIÓN
DE USUARIOS

#	ACTIVIDAD
1	Vacunación
2	Club de Embarazadas
3	Prevención de enfermedades infectocontagiosas
4	Prevención de enfermedades Bucodentales
5	Prevención VIH
6	Prevención de trastornos psicosociales
7	Prevención uso de sustancias
8	Salud sexual y reproductiva
9	Prevención de enfermedades crónico metabólicas
10	Promoción servicios que brinda el servicio integrado de salud universitario: medicina, odontología, enfermería, psicología clínica, laboratorio y estadística

INTERNACIONALIZACIÓN

COOPERACIÓN



UNIVERSIDAD
DE GRANADA



Erasmus+



Universitat d'Alacant
Universidad de Alicante

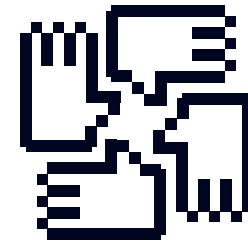

REDES Y ASOCIACIONES

Organización Mundial de
Propiedad Intelectual
Suiza



Organización Universitaria
Interamericana (OUI)
Canadá



Red Latinoamérica COIL
México



Estación Científica Dayuma ECD
Ecuador



Repositorio Etnoeducación e
Interculturalidad - Ecuador

Erradicación del Racismo
Unesco



LOGROS DE LA ACADEMIA

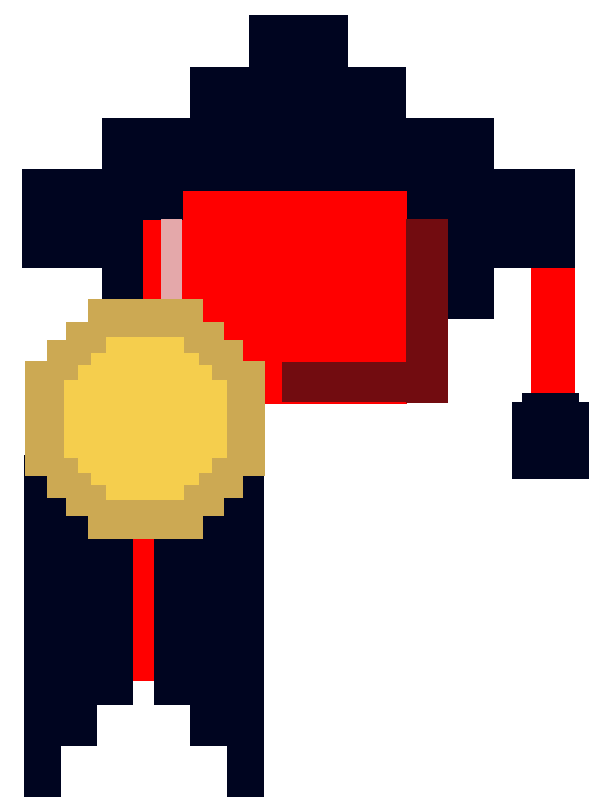

1. Reformas a **normativa académica**.
2. Planificación y ejecución de actividades académicas de **retorno progresivo**.
3. Diagnóstico del **modelo educativo** para su actualización.
4. **Ajustes curriculares:** Carreras de la Facultad de Ciencias de la Salud.
5. Insumos para la planificación de **pasivos laborales** 2021-2026.
6. Proyecto **A moverse la Unach**.



LOGROS DE INVESTIGACIÓN, VINCULACIÓN Y POSGRADO

1. 13 proyectos en desarrollo mediante **redes interinstitucionales.**
2. Consolidación de la modalidad de **Televinculación.**
3. Incremento de la oferta académica con **22 nuevos programas de posgrado.**

FUENTE: V. INVESTIGACIÓN
FECHA: 2021



LOGROS DE GESTIÓN

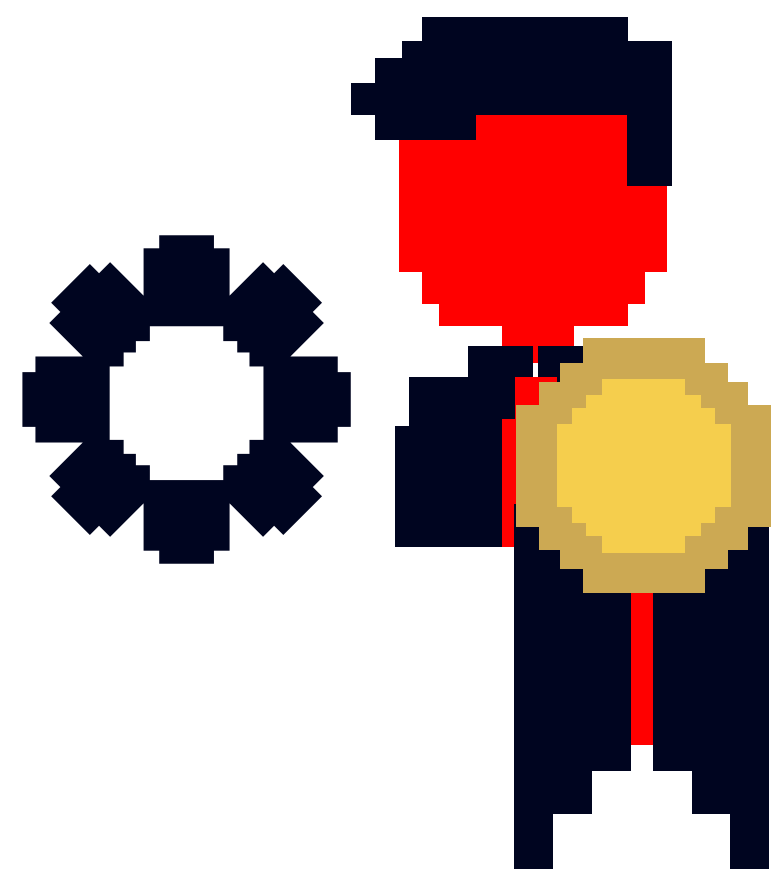

1. Plan de **seguridad institucional**.
2. **Infraestructura tecnológica** (académica, administrativa y punto de vacunación).
3. Desarrollo de **Sistemas informáticos institucionales** (Becas de Posgrado, Salud Ocupacional, UVIRTUAL).
4. Infraestructura física (**Plazoleta universitaria y Bloque de la FCEHYT**).
5. **Licitaciones Internacionales**.

FUENTE: V. ADMINISTRATIVO
FECHA: 2021



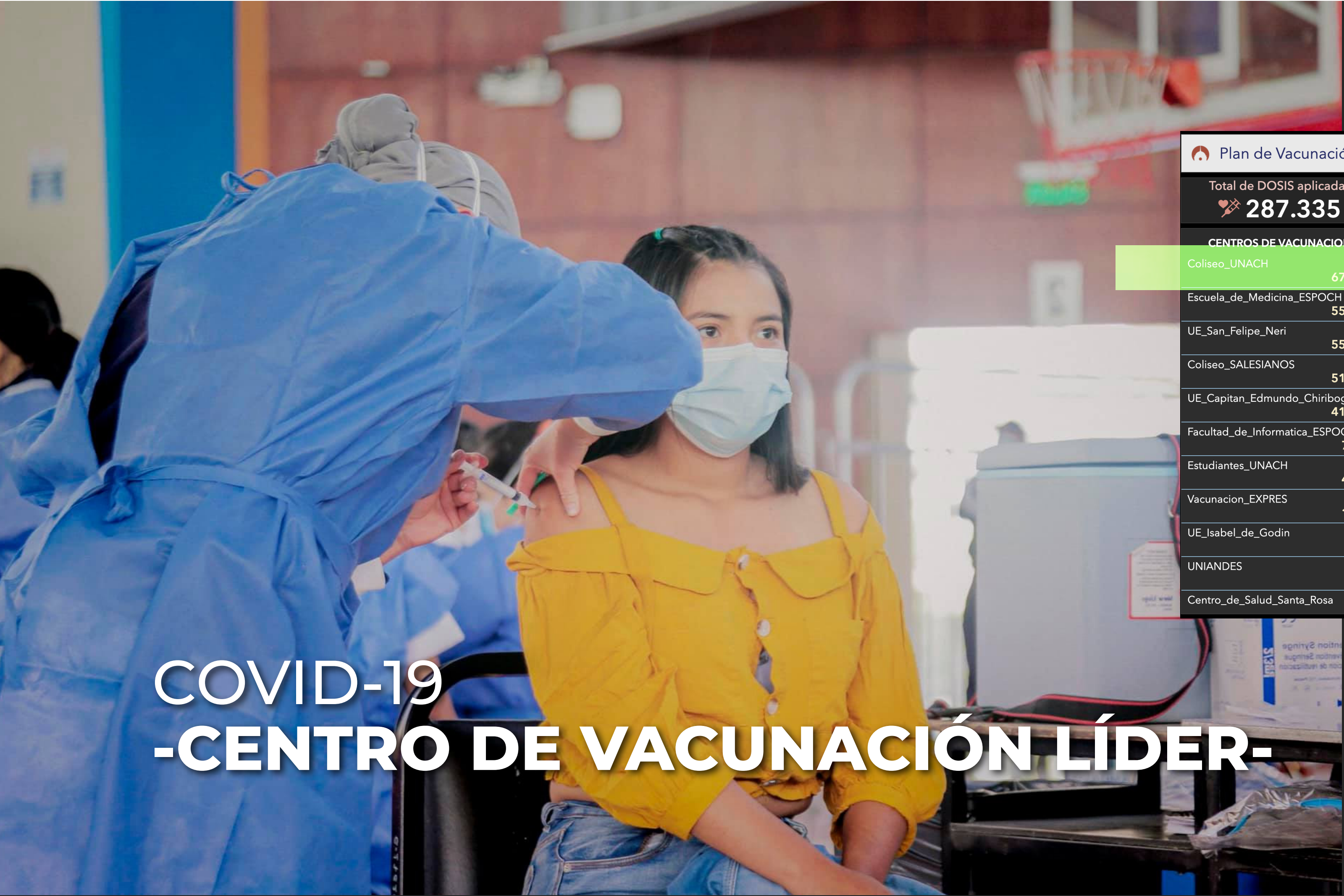

COVID-19
-CENTRO DE VACUNACIÓN LÍDER-

Plan de Vacunación GADM de Riobamba
Centro de Vacunación: Ninguno

Total de DOSIS aplicadas 287.335	Primera Dosis 153.847	Segunda Dosis 133.488	Porcentaje meta en Primera DOSIS 126,1 % <small>Meta: 122 mil</small>	Porcentaje meta en Segundas Dosis 109,4 % <small>Meta: 122 mil</small>
--	---------------------------------	---------------------------------	--	---

CENTROS DE VACUNACION

Coliseo_UNACH	67.897
Escuela_de_Medicina_ESPOCH	55.317
UE_San_Felipe_Neri	55.264
Coliseo_SALESIANOS	51.473
UE_Capitan_Edmundo_Chiriboga	41.112
Facultad_de_Informatica_ESPOCH	7466
Estudiantes_UNACH	4862
Vacunacion_EXPRES	1020
UE_Isabel_de_Godin	961
UNIANDES	939
Centro_de_Salud_Santa_Rosa	228

Tiempo de Espera

Nuestra meta es llegar a **244.000** dosis aplicadas, al momento el porcentaje es:

100 %

Total de vacunas por día

67.897
VACUNADOS



SECTEI 2021 -PRIMER LUGAR-

VIII SEMANA DE LA CIENCIA, TECNOLOGÍA, EMPRENDIMIENTO E INNOVACIÓN
W7 Volésop
CONSEJO MUNICIPAL
LA ALCALDIA DEL CANTÓN RIOBAMBA
CONFIERE EL PRESENTE CERTIFICADO
PRIMER LUGAR

\$ 7.000,00
(SIETE MIL DÓLARES AMERICANOS)
PÁGUESE AL GANADOR DEL:
PRIMER LUGAR
03 DE DICIEMBRE DE 2021
Municipio de Riobamba
SECTEI
2021 SEMANA DE LA CIENCIA, TECNOLOGÍA, EMPRENDIMIENTO E INNOVACIÓN



TER LUGAR
RCP LAZARO
F. de Salud



PRIMERA MENCIÓN
GOLDEN PET
F. de Ingeniería



TERCERA MENCIÓN
ENTORNO DE ENSEÑANZA, APRENDIZAJE
MEDIANTE REALIDAD AUMENTADA
F. de Educación



CEDIA AWARDS 2021
-INVESTIGADOR DEL AÑO-



Ing. Luis Tello Ph.D.
FACULTAD DE INGENIERÍA





TERCER LUGAR
CLASIFICACIÓN GENERAL

 ASOCIACIÓN
DE PROFESORES

Juegos Nacionales FEPUPE 2021
-CAMPEONES FÚTBOL 11-

◆ RANKED

TOP 250

2021



WORLD
UNIVERSITY
RANKINGS

LATIN AMERICA

◆ RANKED

THE WORLD
UNIVERSITY
RANKINGS

Latin America
University Rankings
2021

◆ RANKED



SCIMAGO
INSTITUTIONS
RANKINGS

Seguimos en movimiento!





UNIVERSIDAD NACIONAL DE CHIMBORAZO

