

FACHADA NORTE

Escala: 1 / 100

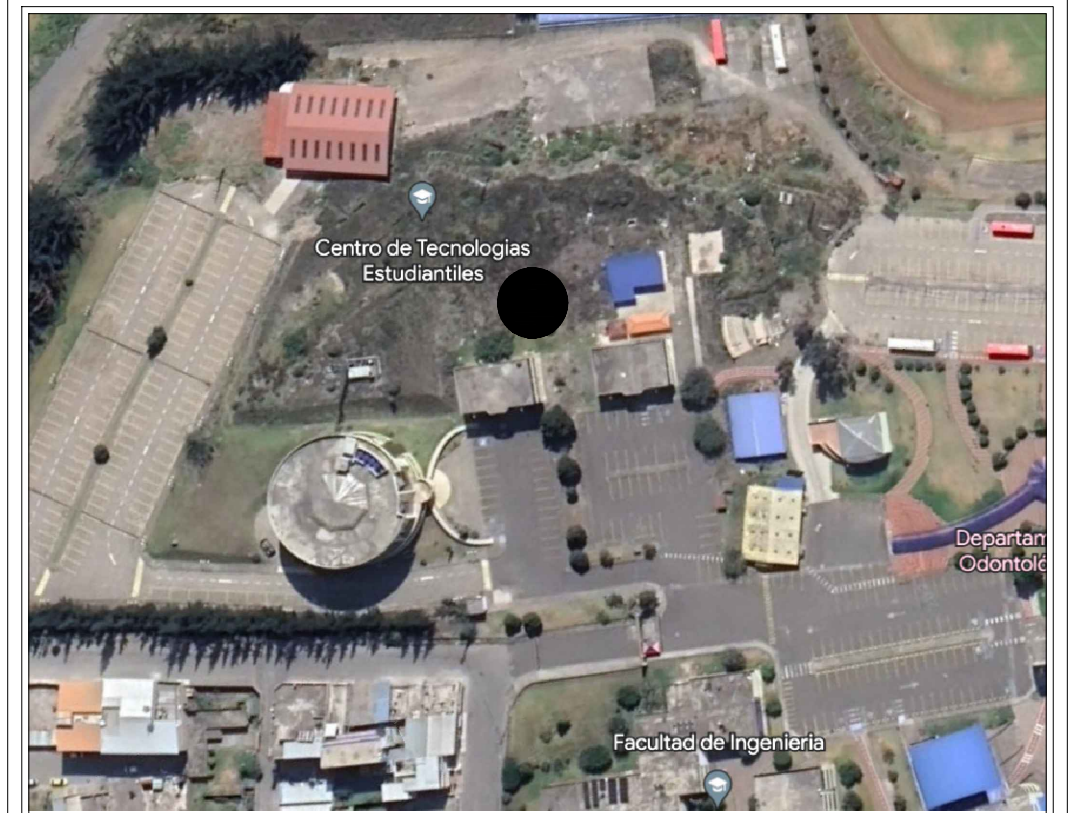

AVENIDA ANTONI JOSÉ DE SUCRE, KM 1 1/2; RIOBAMBA

BETZABÉ VALLADARES
a r q u i t e c t a

UNIVERSIDAD NACIONAL
DE CHIMBORAZO

PROPIETARIO:

UNIVERSIDAD NACIONAL DE CHIMBORAZO

PROYECTO
ARQUITECTONICO:

Arq. Betzabé Carolina Valladares Ochoa
P - 1005-15-135826 C.I.1500721566

CONTENIDO:

FACHADA NORTE
DETALLE DE ALUMINIO EN VENTANERÍA

HOJA

9

FECHA:
Septiembre 2023

ESCALA:
Indicada

Q 18

DISEÑO ARQUITECTÓNICO DE LOS LABORATORIOS PARA LA FACULTAD DE
CIENCIAS POLÍTICAS Y ADMINISTRATIVAS

CLAVE CATASTRAL	<u>0001070403306900</u>
NÚMERO DE PREDIO	<u>601030060010560000000000</u>

AVALADO:

Ing. Pablo Flores
DIRECTOR DEL
PROYECTO

Arq. Daniela Heredia
FISCALIZADOR DEL
PROYECTO

Ing. Oscar Paredes
ADMINISTRADOR DEL
PROYECTO

SELLOS MUNICIPALES: