

PLANTA DE CUBIERTA  
PLANTA NIVEL ±18.84  
Escala: 1 / 100

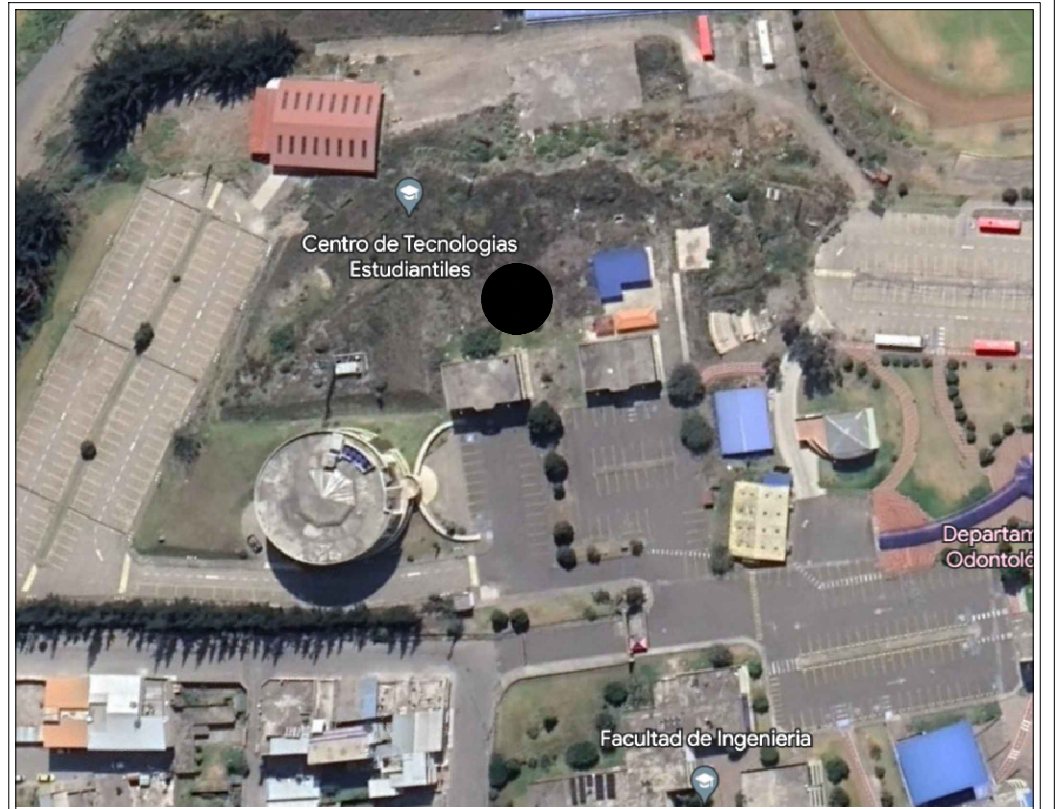

AVENIDA ANTONI JOSÉ DE SUCRE, KM 1 1/2; RIOBAMBA

BETZABÉ VALLADARES  
arquitecta

UNIVERSIDAD NACIONAL  
DE CHIMBORAZO

PROPIETARIO:

UNIVERSIDAD NACIONAL DE CHIMBORAZO

PROYECTO  
ARQUITECTÓNICO:

Arq. Betzabé Carolina Valladares Ochoa  
P - 1005-15-135826 C.I.1500721566

CONTENIDO:

PLANTA DE CUBIERTA

HOJA

7

FECHA:

Septiembre 2023

ESCALA:

Indicada

ARQ

18

DISEÑO ARQUITECTÓNICO DE LOS LABORATORIOS PARA LA FACULTAD DE  
CIENCIAS POLÍTICAS Y ADMINISTRATIVAS

CLAVE CATASTRAL 0001070403306900  
NÚMERO DE PREDIO 60103006001056000000000

AVALADO:

Ing. Pablo Flores  
DIRECTOR DEL  
PROYECTO

Arq. Daniela Heredia  
FISCALIZADOR DEL  
PROYECTO

Ing. Oscar Paredes  
ADMINISTRADOR DEL  
PROYECTO

SELLOS MUNICIPALES: