

SEGUNDA PLANTA ALTA
PLANTA NIVEL ±7.92
Escala: 1 / 100

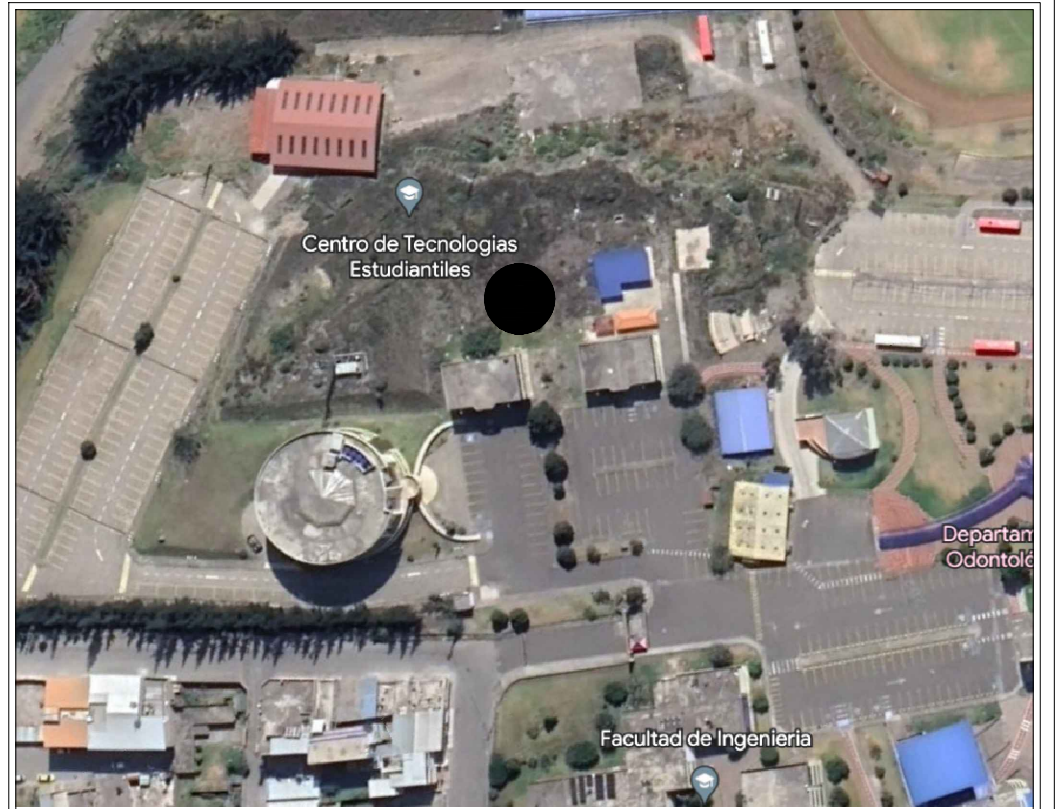

AVENIDA ANTONI JOSÉ DE SUCRE, KM 1 1/2; RIOBAMBA

BETZABÉ VALLADARES
arquitecta

UNIVERSIDAD NACIONAL
DE CHIMBORAZO

PROPIETARIO:

UNIVERSIDAD NACIONAL DE CHIMBORAZO

PROYECTO
ARQUITECTONICO:

Arq. Betzabé Carolina Valladares Ochoa
P - 1005-15-135826 C.I.1500721566

CONTENIDO:
SEGUNDA PLANTA ALTA

HOJA

4

FECHA:
Septiembre 2023

ESCALA:
Indicada

ARQ 18

DISEÑO ARQUITECTÓNICO DE LOS LABORATORIOS PARA LA FACULTAD DE
CIENCIAS POLÍTICAS Y ADMINISTRATIVAS

CLAVE CATASTRAL 0001070403306900
NÚMERO DE PREDIO 60103006001056000000000

AVALADO:

Ing. Pablo Flores DIRECTOR DEL PROYECTO
Arq. Daniela Heredia FISCALIZADOR DEL PROYECTO
Ing. Oscar Paredes ADMINISTRADOR DEL PROYECTO

SELLOS MUNICIPALES: