

AVENIDA ANTONI JOSÉ DE SUCRE, KM 1 1/2; RIOBAMBA

BETZABÉ VALLADARES
arquitecta

UNIVERSIDAD NACIONAL DE CHIMBORAZO

PROPIETARIO:

UNIVERSIDAD NACIONAL DE CHIMBORAZO

PROYECTO
ARQUITECTÓNICO:

Arq. Betzabé Carolina Valladares Ochoa
P - 1005-15-135826 C.I.1500721566

CONTENIDO:
FACHADA ESTE
DETALLE DE ALUMINIO EN VENTANERÍA

HOJA

11

FECHA:
Septiembre 2023

ESCALA:
Indicada

ARQ 18

DISEÑO ARQUITECTÓNICO DE LOS LABORATORIOS PARA LA FACULTAD DE
CIENCIAS POLÍTICAS Y ADMINISTRATIVAS

CLAVE CATASTRAL 0001070403306900
NÚMERO DE PREDIO 60103006001056000000000

AVALADO:

Ing. Pablo Flores
DIRECTOR DEL
PROYECTO

Arq. Daniela Heredia
FISCALIZADOR DEL
PROYECTO

Ing. Oscar Paredes
ADMINISTRADOR DEL
PROYECTO

SELLOS MUNICIPALES:

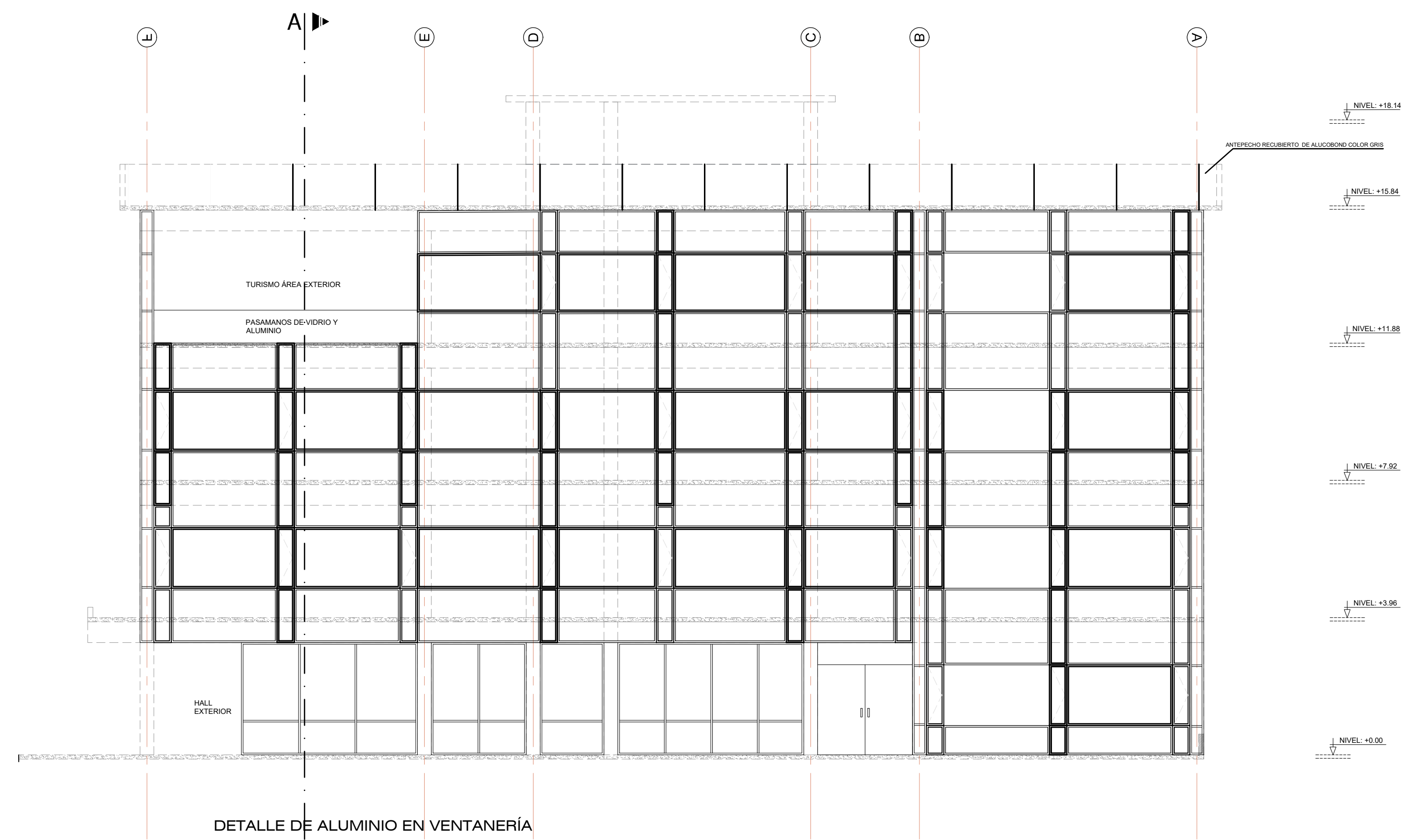

FACHADA ESTE
Escala: 1 / 100

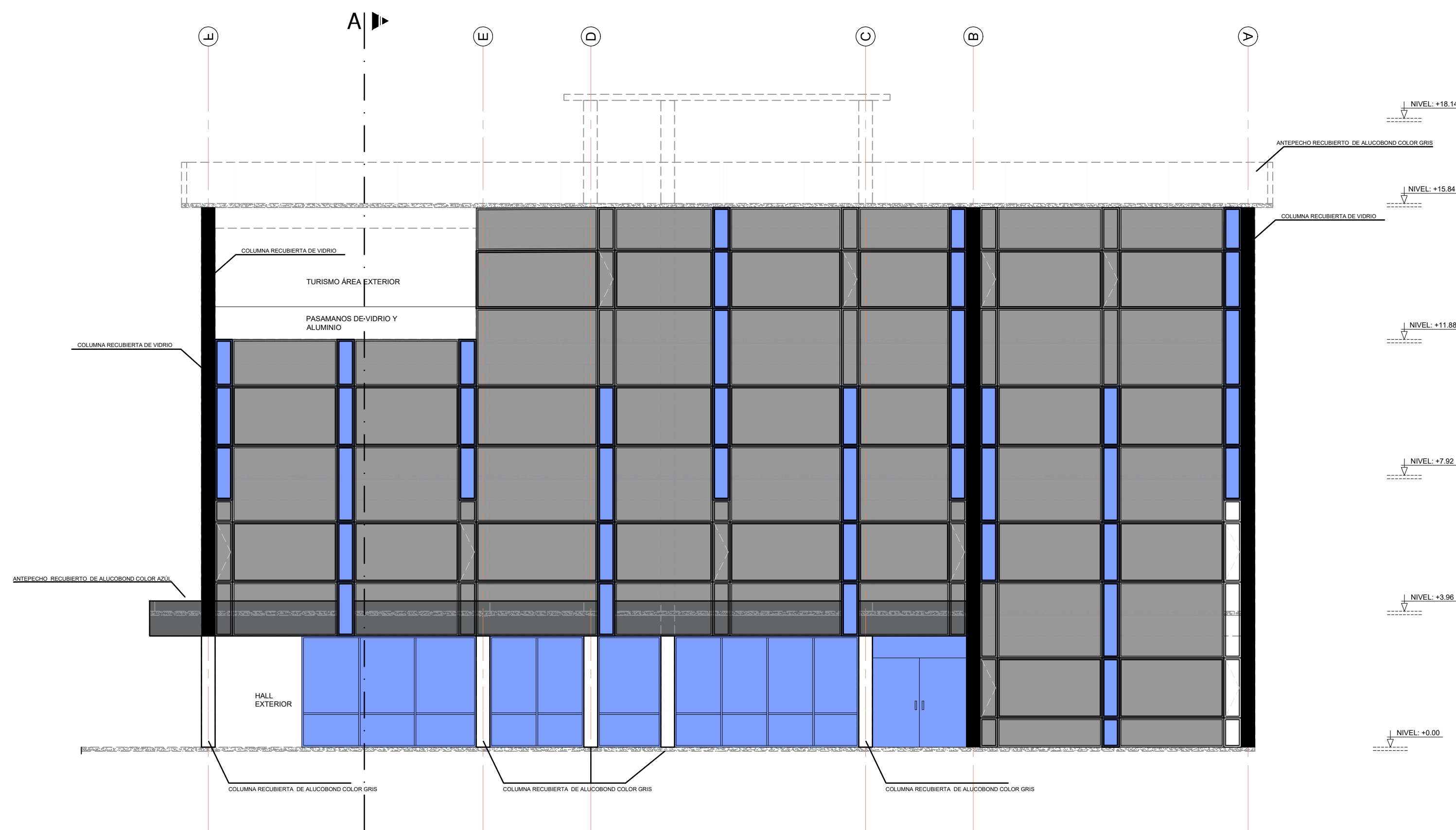

FACHADA ESTE
Escala: 1 / 100

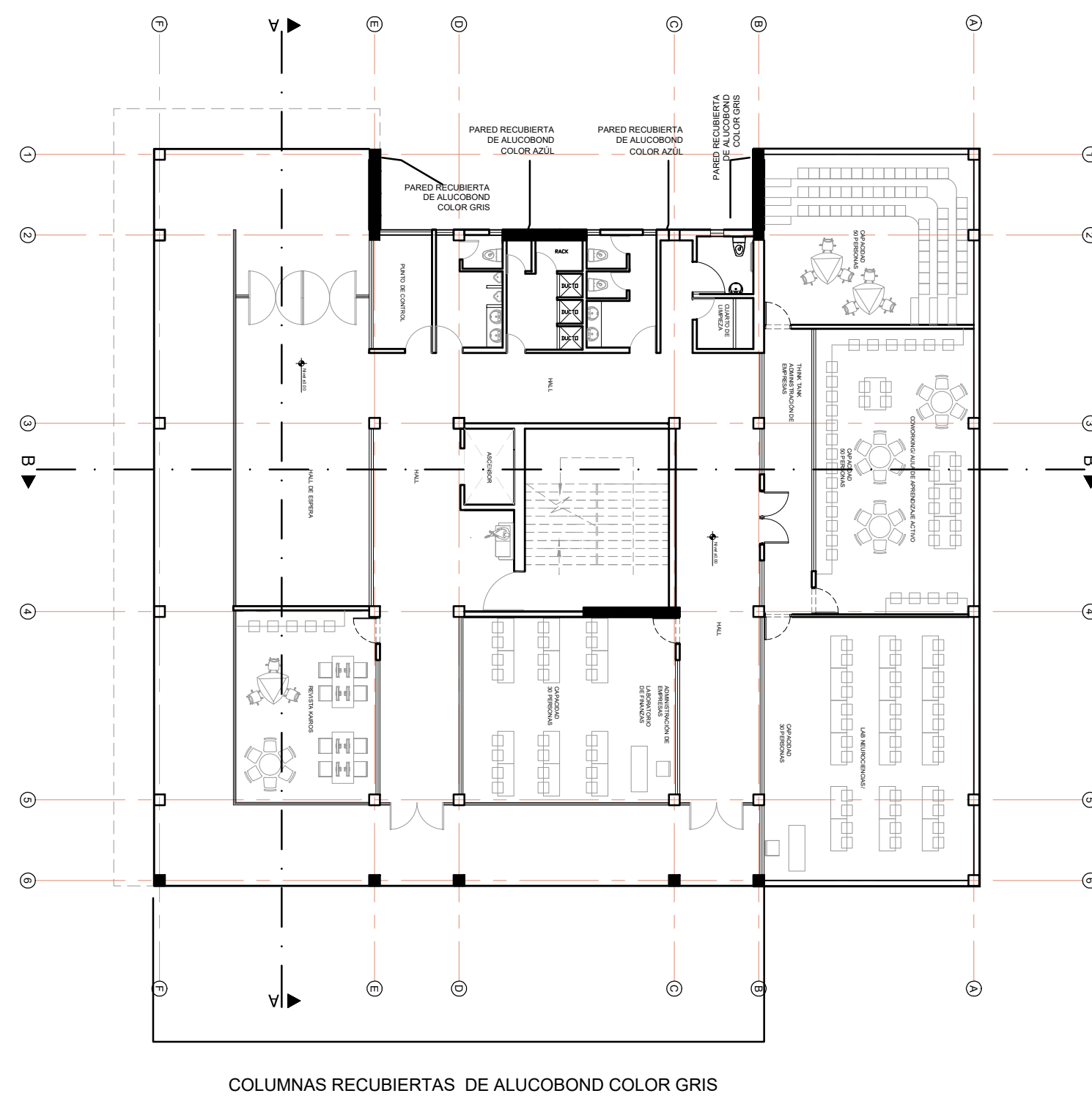

COLUMNAS RECUBIERTAS DE ALUCOBOND COLOR GRIS