

| CUADRO DE AREAS | | |
|----------------------------|---------------------|-------------|
| DESCRIPCION | | AREA |
| PLANTA BAJA | PLANTA NIVEL ±0.00 | 798.87 m² |
| PRIMERA PLANTA ALTA | PLANTA NIVEL ±3.96 | 856.76 m² |
| SEGUNDA PLANTA ALTA | PLANTA NIVEL ±7.92 | 798.87 m² |
| TERCERA PLANTA ALTA | PLANTA NIVEL ±11.88 | 798.87 m² |
| PLANTA DE TERRAZA | PLANTA NIVEL ±15.84 | 798.87 m² |
| PLANTA DE CUBIERTA | PLANTA NIVEL ±18.14 | 80.75 m² |
| AREA TOTAL DE CONSTRUCCION | | 4.132,99 m² |

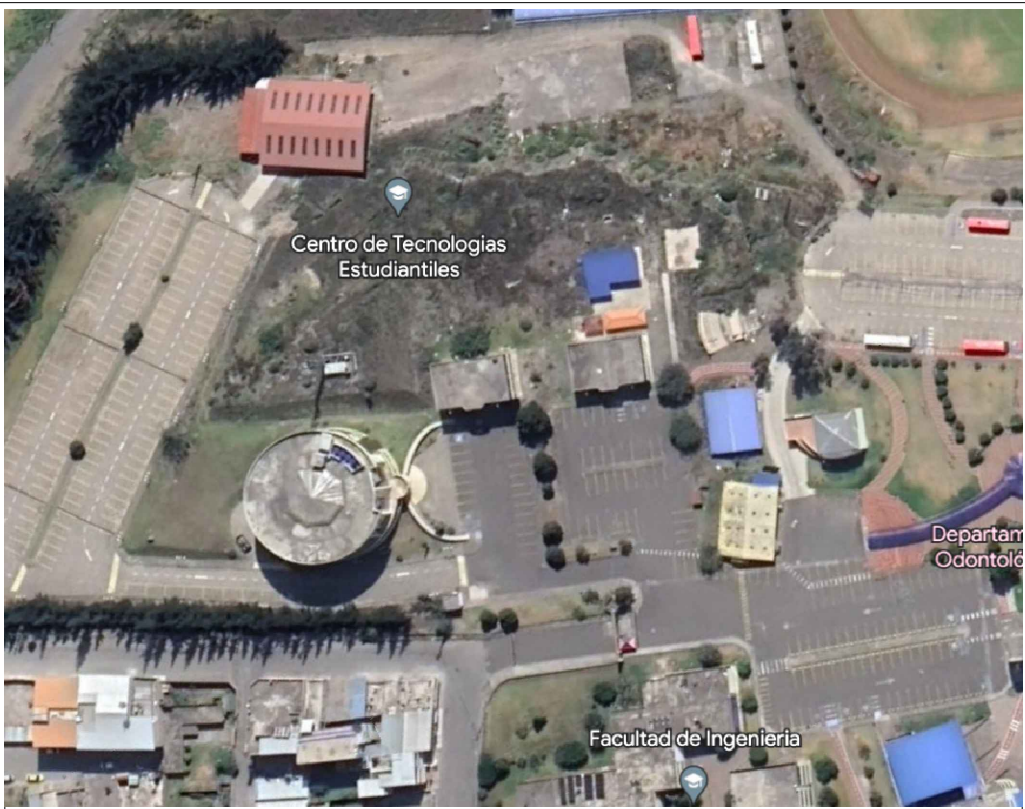

AVENIDA ANTONI JOSÉ DE SUCRE, KM 1 1/2; RIOBAMBA

BETZABÉ VALLADARES
arquitecta

UNIVERSIDAD NACIONAL
DE CHIMBORAZO

PROPIETARIO:

UNIVERSIDAD NACIONAL DE CHIMBORAZO

PROYECTO
ARQUITECTONICO:

Arq. Betzabé Carolina Valladares Ochoa
P - 1005-15-135826 C.I.1500721566

CONTENIDO:
IMPLANTACIÓN
UBICACIÓN
CUADRO DE AREAS

HOJA

1

FECHA:
Septiembre 2023

ESCALA:
1:200

ARQ 18

DISEÑO ARQUITECTÓNICO DE LOS LABORATORIOS PARA LA FACULTAD DE
CIENCIAS POLÍTICAS Y ADMINISTRATIVAS

CLAVE CATASTRAL 0001070403306900
NÚMERO DE PREDIO 60103006001056000000000

AVALADO:

Ing. Pablo Flores DIRECTOR DEL PROYECTO
Arq. Daniela Heredia FISCALIZADOR DEL PROYECTO
Ing. Oscar Paredes ADMINISTRADOR DEL PROYECTO

SELLOS MUNICIPALES: