



PROCESO: Evaluación de la Calidad Educativa	PÁGINA 1 DE 41
SUBPROCESO: Evaluación integral del personal académico	
INFORME DEL PROCESO DE EVALUACIÓN INTEGRAL DE DESEMPEÑO DEL PERSONAL ACADÉMICO DE LA UNIVERSIDAD NACIONAL DE CHIMBORAZO PERIODO MARZO 2018 – AGOSTO 2018	UNACH-RGE-01-02.16

INFORME DEL PROCESO DE EVALUACIÓN INTEGRAL DE DESEMPEÑO DEL PERSONAL ACADÉMICO DE LA UNIVERSIDAD NACIONAL DE CHIMBORAZO PERIODO MARZO 2018 – AGOSTO 2018

Contenido

INFORME DEL PROCESO DE EVALUACIÓN INTEGRAL DE DESEMPEÑO DEL PERSONAL ACADÉMICO DE LA UNIVERSIDAD NACIONAL DE CHIMBORAZO	1
ANTECEDENTES	2
NORMATIVA LEGAL	2
INTRODUCCIÓN	2
DESPLIEGUE Y EJECUCIÓN	5
METODOLOGÍA.....	5
INSUMOS.....	10
CRONOGRAMAS	14
RESULTADOS	20
CALIFICACIONES	20
PARTICIPACIÓN	27
INCONVENIENTES Y PROBLEMAS	40
RECOMENDACIONES	41



PROCESO: Evaluación de la Calidad Educativa	PÁGINA 2 DE 41
SUBPROCESO: Evaluación integral del personal académico	
INFORME DEL PROCESO DE EVALUACIÓN INTEGRAL DE DESEMPEÑO DEL PERSONAL ACADÉMICO DE LA UNIVERSIDAD NACIONAL DE CHIMBORAZO PERIODO MARZO 2018 – AGOSTO 2018	UNACH-RGE-01-02.16

ANTECEDENTES

NORMATIVA LEGAL

La normativa legal que ampara la realización del proceso de evaluación integral al profesor es la siguiente:

- La Constitución de la República del Ecuador en el Art. 350 establece que: “El sistema de educación superior tiene como finalidad la formación académica y profesional con visión científica y humanista; la investigación científica y tecnológica; la innovación, promoción, desarrollo y difusión de los saberes y las culturas; la construcción de soluciones para los problemas del país, en relación con los objetivos del régimen de desarrollo.”
- La Ley Orgánica de Educación Superior en su art. 151 establece: “Evaluación periódica integral. - los profesores se someterán a una evaluación periódica integral según lo establecido en la presente ley y el reglamento de carrera y escalafón del profesor e investigador del sistema de educación superior y las normas estatutarias de cada institución del sistema de educación superior, en ejercicio de su autonomía responsable...”;
- La Ley de Educación Superior en su art. 155 establece: “Evaluación del desempeño académico. - los profesores de las instituciones del sistema de educación superior serán evaluados periódicamente en su desempeño académico”;
- El Reglamento de Carrera y Escalafón del Profesor e Investigador del Sistema de Educación Superior, en su título IV, Cap. I manifiesta sobre “La Evaluación Integral de Desempeño del Personal Académico”.

INTRODUCCIÓN

El proceso de evaluación integral al personal académico es sustancial en la universidad ya que permite alcanzar los siguientes objetivos:

- a) Propender al mejoramiento y perfeccionamiento del desempeño de los profesores para elevar el nivel académico en todas las carreras y programas de la Universidad Nacional de Chimborazo;
- b) La evaluación integral de desempeño del profesor de la Universidad Nacional de Chimborazo tiene un fin formativo y busca que el profesor cumpla los objetivos, responsabilidades y obligaciones que tiene en sus actividades;



PROCESO: Evaluación de la Calidad Educativa	PÁGINA 3 DE 41
SUBPROCESO: Evaluación integral del personal académico	
INFORME DEL PROCESO DE EVALUACIÓN INTEGRAL DE DESEMPEÑO DEL PERSONAL ACADÉMICO DE LA UNIVERSIDAD NACIONAL DE CHIMBORAZO PERIODO MARZO 2018 – AGOSTO 2018	UNACH-RGE-01-02.16

- c) Contribuir a los indicadores de evaluación institucionales, de carreras y programas; enfocándose principalmente en la disminución de la repitencia estudiantil y al incremento de la eficiencia terminal;
- d) Evaluar los procesos de aprendizaje a fin de incrementar la calidad académica en la formación de nuevos profesionales;
- e) Efectuar un diagnóstico del desempeño de los profesores para impulsar mecanismos de autorregulación, que tiendan al mejoramiento metodológico de los procesos de enseñanza;
- f) Impulsar el proceso de aprendizaje de acuerdo al modelo pedagógico institucional para promover conocimientos significativos;
- g) Fortalecer las competencias profesionales que caracterizan al profesor, con el fin de desarrollar una educación integral consciente;
- h) Proporcionar a las autoridades resultados cuantitativos y cualitativos, que constituyan un sustento válido para la toma de decisiones;
- i) Establecer el Plan de perfeccionamiento al profesor de la Universidad Nacional de Chimborazo, el mismo que permitirá fortalecer las capacidades específicas y didácticas del profesor universitario.

La Dirección de Evaluación para el Aseguramiento de la Calidad Institucional, es responsable de dirigir y ejecutar la evaluación integral al personal académico. Además, en coordinación con el Vicerrectorado Académico, Dirección Académica, Dirección de Vinculación con la sociedad y la Dirección de Investigación se definieron los instrumentos y procedimientos para la realización de la evaluación integral de desempeño al personal académico en el periodo académico abril – agosto 2018.

Dicho informe ha sido realizado con fecha de cohorte 19 de noviembre de 2018.

DEAC



PROCESO: Evaluación de la Calidad Educativa	PÁGINA 4 DE 41
SUBPROCESO: Evaluación integral del personal académico	
INFORME DEL PROCESO DE EVALUACIÓN INTEGRAL DE DESEMPEÑO DEL PERSONAL ACADÉMICO DE LA UNIVERSIDAD NACIONAL DE CHIMBORAZO PERIODO MARZO 2018 – AGOSTO 2018	UNACH-RGE-01-02.16



Se desarrolló el proceso de evaluación integral de desempeño al personal académico de la UNACH, considerando los siguientes insumos:





PROCESO: Evaluación de la Calidad Educativa	PÁGINA 5 DE 41
SUBPROCESO: Evaluación integral del personal académico	
INFORME DEL PROCESO DE EVALUACIÓN INTEGRAL DE DESEMPEÑO DEL PERSONAL ACADÉMICO DE LA UNIVERSIDAD NACIONAL DE CHIMBORAZO PERIODO MARZO 2018 – AGOSTO 2018	UNACH-RGE-01-02.16

Además, se garantizó que dicho proceso sea inclusivo para que toda la comunidad académica de la universidad sea parte del proceso de evaluación integral al personal académico de la UNACH, a través de la implementación de los insumos que se han especificado anteriormente.

DESPLIEGUE Y EJECUCIÓN

METODOLOGÍA

La metodología planteada para la realización del proceso de evaluación integral al personal académico de la UNACH, ha sido tomada de la normativa nacional y adaptada a la Institución, ya que en el Art. 18 de la Ley Orgánica de Educación Superior, dispone: “Ejercicio de la autonomía responsable. - La autonomía responsable que ejercen las universidades y escuelas politécnicas consiste en: (...);

c) La libertad en la elaboración de sus planes y programas de estudio en el marco de las disposiciones de la presente Ley; (...)

e) La libertad para gestionar sus procesos internos; (...);

Por tanto, se para la realización de la Evaluación integral al personal académico de la UNACH se consideraron los siguientes componentes:

Autoevaluación	Heteroevaluación	Coevaluación
<ul style="list-style-type: none"> Es la evaluación que el personal académico realiza periódicamente sobre su trabajo y su desempeño académico. 	<ul style="list-style-type: none"> Es la evaluación que realizan los estudiantes sobre el proceso de aprendizaje impartido por el personal académico. 	<ul style="list-style-type: none"> Pares Directivos

Dichos componentes se evaluaron sobre las actividades del distributivo de trabajo de personal académico, considerando las siguientes ponderaciones:

COMPONENTE ACTIVIDAD	Autoevaluación	Heteroevaluación	Coevaluación	
			Pares	Directivos
Docencia	20%	40%	20%	20%
Investigación	20%	-	50%	30%
Gestión	20%	10%	30%	40%



PROCESO: Evaluación de la Calidad Educativa	PÁGINA 6 DE 41
SUBPROCESO: Evaluación integral del personal académico	
INFORME DEL PROCESO DE EVALUACIÓN INTEGRAL DE DESEMPEÑO DEL PERSONAL ACADÉMICO DE LA UNIVERSIDAD NACIONAL DE CHIMBORAZO PERIODO MARZO 2018 – AGOSTO 2018	UNACH-RGE-01-02.16

COMITÉ DE DESIGNACIÓN DE PARES

Se conformó un Comité de designación de evaluadores al profesor mismo que determinaron los evaluadores en el componente de **Coevaluación (Pares y Directivos)**, para cada profesor, posterior al análisis del distributivo de trabajo semanal, de cada uno.

Dicho Comité fue conformado de diferentes formas dependiendo si son Facultades, Centros de Apoyo, Unidad de Admisión y Nivelación.

FACULTADES

En el caso de las Facultades el comité estaba conformado por: Decano, Subdecana y Director(a) de Carrera

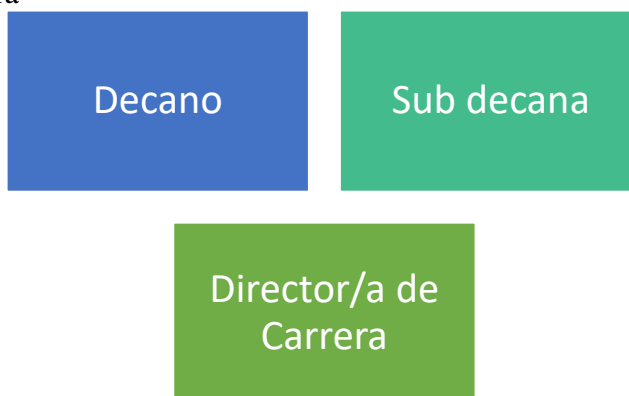

En este periodo los comités estaban conformados por los siguientes profesores:

Facultad de Ciencias Políticas y Administrativas

Cédula	Nombre	Cargo
0102114592	Eco. Patricio Alejandro Sánchez Cuesta	Decano Facultad Ciencias Políticas y Administrativas
0201127057	Eco. María Eugenia Borja Lombeida	Subdecana Facultad Ciencias Políticas y Administrativas
0602615833	Dra. Myriam Elizabeth Murillo Naranjo	Directora Comunicación Social / Comunicación
0301022505	Ing. Martha Lucía Romero Flores	Directora Ingeniería Comercial / Administración de Empresas
0602341968	Dr. Fernando Patricio Peñafiel Rodríguez	Director Derecho
0602160863	PhD. Víctor Medardo Velasco Samaniego	Director Gestión Turística y Hotelera
0602273369	Eco. Eduardo Germán Zurita Moreano	Director Economía
0601827397	Ing. Magdala de Jesús Lema Espinoza	Directora Contabilidad y Auditoría CPA / Contabilidad y Auditoría



PROCESO: Evaluación de la Calidad Educativa	PÁGINA 7 DE 41
SUBPROCESO: Evaluación integral del personal académico	
INFORME DEL PROCESO DE EVALUACIÓN INTEGRAL DE DESEMPEÑO DEL PERSONAL ACADÉMICO DE LA UNIVERSIDAD NACIONAL DE CHIMBORAZO PERIODO MARZO 2018 – AGOSTO 2018	UNACH-RGE-01-02.16

Facultad de Ciencias de la Educación Humanas y Tecnológicas

Cédula	Nombre	Cargo
0602683856	PhD. Amparo Lilian Cazorla Basantes	Decana Facultad Ciencias de la Educación Humanas y Tecnológicas
0602767204	PhD. Patricio Ricardo Humanate Ramos	Subdecano Facultad Ciencias de la Educación Humanas y Tecnológicas
0601813132	Msg. Claudio Eduardo Maldonado Gavilanez	Director Psicopedagogía / Psicología Educativa
0601971245	Máster Lenin Miguel Garcés	Director Ciencias Sociales / Pedagogía de la Historia y las Ciencias Sociales
0604292235	PhD. Edda Lorenzo Bertheau	Directora Pedagogía de la Actividad Física y Deporte
0602935926	Mgs. Mónica Noemí Cadena Figueroa	Directora Idiomas / Pedagogía de los idiomas nacionales y extranjeros / Pedagogía de Lengua y Literatura
0603371386	PhD. Paulo David Herrera Latorre	Director Pedagogía de las Artes y Humanidades / Cultura Estética
0801439910	Msg. Ruth Tatiana Fonseca Morales	Directora Educación Básica, Educación Inicial / Educación Parvularia e Inicial / Educación Básica
0801439910	Msg. Wilian Javier Quevedo Tumalli	Director Diseño Gráfico/Diseño Gráfico
0601324155	Mgs. Sandra Elizabeth Tenelanda Cudco	Directora Ciencias Exactas / Biología Química y Laboratorio / Pedagogía de las Ciencias experimentales: Matemáticas y Física / Pedagogía de las Ciencias experimentales: Química y Biología
0602763534	PhD. Angélica María Urquizo Alcívar	Directora Pedagogía de la Informática

Facultad de Ciencias de la Salud

Cédula	Nombre	Cargo
--------	--------	-------



PROCESO: Evaluación de la Calidad Educativa	PÁGINA 8 DE 41
SUBPROCESO: Evaluación integral del personal académico	
INFORME DEL PROCESO DE EVALUACIÓN INTEGRAL DE DESEMPEÑO DEL PERSONAL ACADÉMICO DE LA UNIVERSIDAD NACIONAL DE CHIMBORAZO PERIODO MARZO 2018 – AGOSTO 2018	UNACH-RGE-01-02.16

0600749204	Dr. Gonzalo Edmundo Bonilla Pulgar	Decano Facultad Ciencias de la Salud
0603059049	MsC. Yolanda Elizabeth Salazar Granizo	Subdecana Facultad Ciencias de la Salud
0601505639	Dr. Wilson Lizardo Nina Mayancela	Director Medicina
0602564866	Psic. Ramiro Eduardo Torres Vizuete	Director Psicología Clínica
1703992402	Dr. Marcos Vinicio Caiza Ruiz	Director Terapia Física
0604292235	PhD. Edda Lorenzo Bertheau	Director Cultura Física
0601946940	Mgs. Ximena del Rocío Robalino Flores	Directora Laboratorio Clínico
1100752151	Msc. Mónica Alexandra Valdiviezo Maygua	Directora Enfermería
0603344458	Dra. Tania Jacqueline Murillo Pulgar	Directora Odontología

Facultad de Ingeniería

Cédula	Nombre	Cargo
0602260895	PhD. Edison Patricio Villacrés Cevallos	Decano Facultad Ingeniería
0602582132	PhD. Lida Mercedes Barba Maggi	Subdecana Facultad Ingeniería
1801857440	PhD. Tito Oswaldo Castillo Campoverde	Director Ingeniería Civil
0601889728	PhD. Iván Alfredo Ríos García	Director Ingeniería Ambiental
0602759383	Ing. Jorge Edwin Delgado Altamirano	Director Ingeniería en Sistemas y Computación
0602733453	PhD. Yesenia Elizabeth Cevallos Villacrés	Directora Ingeniería en Electrónica y Telecomunicaciones
1500225766	Ing. Hidalgo Wilfrido Salazar Yépez	Director Ingeniería Industrial
0601864127	PhD. Sonia Lourdes Rodas Espinoza	Directora Ingeniería Agroindustrial
0602300121	Msc. Ángel Edmundo Paredes García	Director Arquitectura

CENTROS DE APOYO

En el caso de los Centros de Apoyo el comité estaba conformado por el Coordinador(a) del Centro de Apoyo y dos profesores titulares de mayor categoría y nivel escalafonario del centro de apoyo



PROCESO: Evaluación de la Calidad Educativa	PÁGINA 9 DE 41
SUBPROCESO: Evaluación integral del personal académico	
INFORME DEL PROCESO DE EVALUACIÓN INTEGRAL DE DESEMPEÑO DEL PERSONAL ACADÉMICO DE LA UNIVERSIDAD NACIONAL DE CHIMBORAZO PERIODO MARZO 2018 – AGOSTO 2018	UNACH-RGE-01-02.16

Coordinador/a
Centro de
Apoyo

Profesor Titular

Profesor Titular

En este periodo los comités estaban conformados por los siguientes profesores:

Cédula	Nombre	Cargo	Centro Apoyo
0602155673	MsC. Cristóbal Germán Zárate Vargas	Coordinador	Coordinación de Formación Complementaria
0201227972	PhD. Manuel Antonio Cuji Sains	Profesor	Coordinación de Formación Complementaria
1802646388	PhD. John Roberto Morales Fiallos	Profesor	Coordinación de Formación Complementaria
0602162224	PhD. Magdalena Inés Ullauri Moreno	Coordinadora	Coordinación de Competencias Lingüísticas
0601823214	Dra. Myriam Janneth Trujillo Brito	Profesor	Coordinación de Competencias Lingüísticas
0602906695	Mgs. Mónica Kruspskaya Guerra Alvear	Profesor	Coordinación de Competencias Lingüísticas

COORDINACIÓN DE ADMISIÓN Y NIVELACIÓN

En el caso de los Centros de Apoyo el comité estaba conformado por el Coordinador(a) de Admisión y Nivelación y dos miembros del personal académico, tutor/docente por cada área de conocimiento.



PROCESO: Evaluación de la Calidad Educativa	PÁGINA 10 DE 41
SUBPROCESO: Evaluación integral del personal académico	
INFORME DEL PROCESO DE EVALUACIÓN INTEGRAL DE DESEMPEÑO DEL PERSONAL ACADÉMICO DE LA UNIVERSIDAD NACIONAL DE CHIMBORAZO PERIODO MARZO 2018 – AGOSTO 2018	UNACH-RGE-01-02.16



Los lineamientos para la Designación de Evaluadores se encuentran en el Reglamento de Evaluación Integral de Desempeño al Personal Académico de la UNACH, mismos que han sido leídos y aplicados por los miembros del Comité.

FÓRMULA DE CÁLCULO

La fórmula de cálculo para obtener la evaluación total considera **la mediana que es una medida estadística de tendencia central** siendo la siguiente:

$$EG = \frac{(MD * HD) + (MI * HI) + (MG * HG)}{THD}$$

Donde:

EG = Evaluación General del Docente

MD = Suma de los porcentajes del cálculo de la mediana de valores obtenidos en la evaluación de la actividad Docencia

HD = Horas destinadas a Docencia según distributivo de trabajo

MI = Suma de los porcentajes del cálculo de la mediana de valores obtenidos en la evaluación de la actividad Investigación

HI = Horas destinadas a Investigación según distributivo de trabajo

MG = Suma de los porcentajes del cálculo de la mediana de valores obtenidos en la evaluación de la actividad Gestión

HG = Horas destinadas a Gestión según distributivo de trabajo

THD = Total de horas de acuerdo al distributivo

La mediana ha sido considerada como medida estadística en la evaluación integral de desempeño al personal académico de la UNACH, de acuerdo al estudio comparativo entre las medidas estadísticas media y mediana

INSUMOS

INSTRUMENTO DE EVALUACIÓN

El instrumento de evaluación ha sido diseñado con la escala de Likert, ya que es una escala psicométrica orientada específicamente para evaluar opiniones y actitudes de las personas,



PROCESO: Evaluación de la Calidad Educativa	PÁGINA 11 DE 41
SUBPROCESO: Evaluación integral del personal académico	
INFORME DEL PROCESO DE EVALUACIÓN INTEGRAL DE DESEMPEÑO DEL PERSONAL ACADÉMICO DE LA UNIVERSIDAD NACIONAL DE CHIMBORAZO PERIODO MARZO 2018 – AGOSTO 2018	UNACH-RGE-01-02.16

sirve principalmente para realizar mediciones y conocer sobre el grado de conformidad de una persona o encuestado hacia determinada oración afirmativa o negativa. Además, permite lograr altos niveles de confiabilidad, siendo la siguiente:

Orden	Descripción
1	No cumple
2	Muy bajo.
3	Bajo.
4	Medio.
5	Bueno.
6	Muy bueno.
7	Alto.

Los ítems de la escala cumplen lo siguiente:

- Relacionan fácilmente las posibles respuestas de las preguntas planteadas en el cuestionario.
- Evidencian dos posturas extremas, así como también un ítem intermedio que sirve de graduación entre los extremos.
- En la escala de Likert se recomienda usar cinco ítems, pero se ha considerado siete ítems, lo que ayuda a generar mayor precisión en los resultados obtenidos

Además, el cuestionario se tiene un **total de 71 preguntas organizadas por actividades** (Docencia, Investigación, Vinculación y Gestión) y las mismas están **divididas por categorías** que permiten agrupar de mejor manera las preguntas facilitando la comprensión y respuesta, siendo las siguientes

- Docencia
 - Actitud personal, competencia profesional y compromiso con la Universidad
 - Calidad del proceso de enseñanza aprendizaje
 - Evaluación del aprendizaje y formación de los estudiantes
 - Incidencia en la formación integral de los estudiantes
- Investigación
 - Actitud personal, competencia profesional y compromiso con la Universidad
 - Trabajo de Investigación
 - Producción y divulgación científica
- Vinculación
 - Actitud personal, competencia profesional y compromiso con la Universidad
 - Trabajo de Vinculación con la Comunidad
 - Producción y divulgación científica



PROCESO: Evaluación de la Calidad Educativa	PÁGINA 12 DE 41
SUBPROCESO: Evaluación integral del personal académico	
INFORME DEL PROCESO DE EVALUACIÓN INTEGRAL DE DESEMPEÑO DEL PERSONAL ACADÉMICO DE LA UNIVERSIDAD NACIONAL DE CHIMBORAZO PERIODO MARZO 2018 – AGOSTO 2018	UNACH-RGE-01-02.16

- Gestión
 - Actitud personal, competencia profesional y compromiso con la Universidad
 - Impacto de la actividad de Gestión

Además, las preguntas planteadas cumplen los siguientes **criterios de redacción**:

- Son breves y fáciles de comprender
- No emplear palabras que induzcan a una reacción estereotipada
- No redactar las preguntas en forma negativa
- Evitar el uso de la interrogación «por qué»
- No formular preguntas en las que una de las alternativas de respuesta sea tan deseable que difícilmente pueda rehusarse
- Evitar preguntas que obliguen a hacer cálculos o esfuerzos de memoria

Esto permitirá tener un cuestionario o instrumento que en realidad permita evaluar lo que se solicita **evitando los sesgos en su cumplimentación**.

La estructura del cuestionario de evaluación fue revisado, validado y aprobado por:

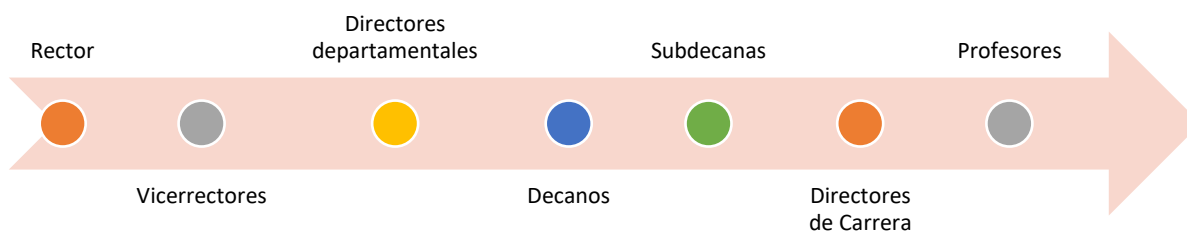

Las preguntas del cuestionario de acuerdo a la actividad que realiza el profesor han sido estructuradas y validadas de la siguiente manera:

ACTIVIDAD	RESPONSABLE	DEPENDENCIA
DOCENCIA	Ing. Danny Velasco	Dirección Académica
INVESTIGACIÓN	Ing. Margarita Pombosa	ICITS
VINCULACIÓN	Arq. Geovanny Paula	Dirección Vinculación
GESTIÓN	PhD. Ángela Calderón	Vicerrectorado Académico

Dichas dependencias están **retroalimentando constantemente el cuestionario** a través del perfeccionamiento de las preguntas, con el fin de que el instrumento de evaluación esté actualizado y permita establecer el desempeño del profesor en el periodo académico.



PROCESO: Evaluación de la Calidad Educativa	PÁGINA 13 DE 41
SUBPROCESO: Evaluación integral del personal académico	
INFORME DEL PROCESO DE EVALUACIÓN INTEGRAL DE DESEMPEÑO DEL PERSONAL ACADÉMICO DE LA UNIVERSIDAD NACIONAL DE CHIMBORAZO PERIODO MARZO 2018 – AGOSTO 2018	UNACH-RGE-01-02.16

El instrumento de evaluación que se utilizó en el proceso de evaluación se encuentra anexo al informe. **ANEXO 1. CUESTIONARIO DE PREGUNTAS**

SISTEMA INFORMÁTICO

El sistema informático implementado brinda la posibilidad que se realice la evaluación integral de desempeño del personal académico a través de internet lo que facilita a estudiantes y profesores cumplir con su papel en el proceso.

De esta manera se propende que toda la comunidad académica participe del proceso, considerando las diferentes circunstancias de cada uno, como puede ser:

PROFESORES	ESTUDIANTES
<ul style="list-style-type: none"> • Cursar estudios fuera del país • Calamidad doméstica • Enfermedad catastrófica • Maternidad • Discapacidad • Comisiones • Entre otras 	<ul style="list-style-type: none"> • Realización del internado rotativo • Calamidad doméstica • Enfermedad catastrófica • Maternidad • Discapacidad • Factores psicológicos • Entre otras

Es importante mencionar que, todas las facilidades informáticas han sido implementadas considerando las respectivas medidas de seguridad y confidencialidad lo que permite que no se filtre información y se pueda realizar de manera verás por parte de la comunidad académica.

MANUALES DE USUARIO DEL SISTEMA

Para el uso del sistema informático para la evaluación integral se han creado los siguientes manuales de usuario:

Los manuales de usuario del sistema se encuentran publicados en el siguiente enlace:

- Guía Rápida Evaluación Docente - Autoevaluación
- Guía Rápida Evaluación Docente - Designación Coevaluación Pares
- Guía Rápida Evaluación Docente - Coevaluación Pares
- Guía Rápida Evaluación Docente - Estructuración del Comité
- Guía Rápida Evaluación Docente - Coevaluación directivos

Mismos que se encuentran publicado en el siguiente enlace:

<http://sicoaweb2.unach.edu.ec/ModuloComun/General/frmGuiasUsuario.aspx>



PROCESO: Evaluación de la Calidad Educativa	PÁGINA 14 DE 41
SUBPROCESO: Evaluación integral del personal académico	
INFORME DEL PROCESO DE EVALUACIÓN INTEGRAL DE DESEMPEÑO DEL PERSONAL ACADÉMICO DE LA UNIVERSIDAD NACIONAL DE CHIMBORAZO PERIODO MARZO 2018 – AGOSTO 2018	UNACH-RGE-01-02.16

CRONOGRAMAS

Para la ejecución del proceso de evaluación integral de desempeño al personal académico, de acuerdo a la planificación establecida en el calendario académico, se consideró los siguientes cronogramas de acuerdo a los componentes de la evaluación integral de desempeño al personal académico

FACULTADES Y CENTROS DE APOYO

Se consideró el siguiente cronograma general

ACTIVIDAD	FECHA INICIO	FECHA FIN
Evaluación integral de desempeño del personal académico de la UNACH (Heteroevaluación)	16 de julio de 2018	27 de julio de 2018
Suscripción de acuerdos de confidencialidad por parte de los miembros de los Comités de designación de evaluadores al profesor de la Carrera	30 de julio de 2018	31 de julio de 2018
Selección e ingreso en el sistema informático los pares evaluadores por parte del Comité de designación de evaluadores al profesor de la Carrera	1 de agosto de 2018	10 de agosto de 2018
Evaluación integral de desempeño del personal académico de la UNACH (Autoevaluación, Coevaluación Pares y Directivos)	13 de agosto de 2018	17 de agosto de 2018

HETEROEVALUACIÓN

Para la realización de la Heteroevaluación se consideró el siguiente cronograma:

FACULTAD	FECHA INICIO	FECHA FIN
Facultad de Ingeniería	16/07/2018	18/07/2018
Facultad de Ciencias de la Salud	19/07/2018	23/07/2018
Facultad de Ciencias Políticas y Administrativas	24/07/2018	25/07/2018
Facultad Ciencias de la Educación Humanas y Tecnologías	26/07/2018	27/07/2018

Y el cronograma detallado para cada facultad fue el siguiente:



PROCESO: Evaluación de la Calidad Educativa	PÁGINA 15 DE 41
SUBPROCESO: Evaluación integral del personal académico	
INFORME DEL PROCESO DE EVALUACIÓN INTEGRAL DE DESEMPEÑO DEL PERSONAL ACADÉMICO DE LA UNIVERSIDAD NACIONAL DE CHIMBORAZO PERIODO MARZO 2018 – AGOSTO 2018	UNACH-RGE-01-02.16

FACULTAD DE INGENIERÍA

Lunes 16 de julio de 2018

FACULTAD	BLOQUE	PISO	LABORATORIO	COMPUTADORAS	HORARIO
CENTRO TECNOLOGIA EDUCATIVA	CTE	SEGUNDA PLANTA ALTA	LABORATORIO DE COMPUTO 1	21	Desde las 07h00 hasta las 20h00

Martes 17 de julio de 2018

FACULTAD	BLOQUE	PISO	LABORATORIO	COMPUTADORAS	HORARIO
CENTRO TECNOLOGIA EDUCATIVA	CTE	SEGUNDA PLANTA ALTA	LABORATORIO DE COMPUTO 1	21	Desde las 07h00 hasta las 20h00
CENTRO TECNOLOGIA EDUCATIVA	CTE	PRIMERA PLANTA	SALA DE INTERNET 1	19	Desde las 14h00 hasta las 20h00
CENTRO TECNOLOGIA EDUCATIVA	CTE	PRIMERA PLANTA	SALA DE INTERNET 2	31	Desde las 14h00 hasta las 20h00
CENTRO TECNOLOGIA EDUCATIVA	CTE	PRIMERA PLANTA	SALA DE INTERNET 3	17	Desde las 14h00 hasta las 20h00
CENTRO TECNOLOGIA EDUCATIVA	CTE	PRIMERA PLANTA	SALA DE INTERNET 4	16	Desde las 14h00 hasta las 20h00

Miércoles 18 de julio de 2018

FACULTAD	BLOQUE	PISO	LABORATORIO	COMPUTADORAS	HORARIO
CENTRO TECNOLOGIA EDUCATIVA	CTE	SEGUNDA PLANTA ALTA	LABORATORIO DE COMPUTO 1	21	Desde las 07h00 hasta las 20h00
CENTRO TECNOLOGIA EDUCATIVA	CTE	PRIMERA PLANTA	SALA DE INTERNET 1	19	Desde las 07h00 hasta las 20h00
CENTRO TECNOLOGIA EDUCATIVA	CTE	PRIMERA PLANTA	SALA DE INTERNET 2	31	Desde las 07h00 hasta las 20h00
CENTRO TECNOLOGIA EDUCATIVA	CTE	PRIMERA PLANTA	SALA DE INTERNET 3	17	Desde las 07h00 hasta las 20h00
CENTRO TECNOLOGIA EDUCATIVA	CTE	PRIMERA PLANTA	SALA DE INTERNET 4	16	Desde las 07h00 hasta las 20h00

FACULTAD DE CIENCIAS DE LA SALUD

Jueves 19 de julio, viernes 20 de julio y lunes 23 de julio de 2018

FACULTAD	BLOQUE	PISO	LABORATORIO	COMPUTADORAS	HORARIO
CENTRO TECNOLOGIA EDUCATIVA	CTE	SEGUNDA PLANTA ALTA	LABORATORIO DE COMPUTO 1	21	Desde las 07h00 hasta las 20h00



PROCESO: Evaluación de la Calidad Educativa	PÁGINA 16 DE 41
SUBPROCESO: Evaluación integral del personal académico	
INFORME DEL PROCESO DE EVALUACIÓN INTEGRAL DE DESEMPEÑO DEL PERSONAL ACADÉMICO DE LA UNIVERSIDAD NACIONAL DE CHIMBORAZO PERIODO MARZO 2018 – AGOSTO 2018	UNACH-RGE-01-02.16

CENTRO TECNOLOGIA EDUCATIVA	CTE	PRIMERA PLANTA	SALA DE INTERNET 1	19	Desde las 07h00 hasta las 20h00
CENTRO TECNOLOGIA EDUCATIVA	CTE	PRIMERA PLANTA	SALA DE INTERNET 2	31	Desde las 07h00 hasta las 20h00
CENTRO TECNOLOGIA EDUCATIVA	CTE	PRIMERA PLANTA	SALA DE INTERNET 3	17	Desde las 07h00 hasta las 20h00
CENTRO TECNOLOGIA EDUCATIVA	CTE	PRIMERA PLANTA	SALA DE INTERNET 4	16	Desde las 07h00 hasta las 20h00

FACULTAD DE CIENCIAS DE CIENCIAS POLÍTICAS Y ADMINISTRATIVAS

Martes 24 de julio, y miércoles 25 de julio de 2018

FACULTAD	BLOQUE	PISO	LABORATORIO	COMPUTADORAS	HORARIO
CENTRO TECNOLOGIA EDUCATIVA	CTE	SEGUNDA PLANTA ALTA	LABORATORIO DE COMPUTO 1	21	Desde las 07h00 hasta las 20h00
CENTRO TECNOLOGIA EDUCATIVA	CTE	PRIMERA PLANTA	SALA DE INTERNET 1	19	Desde las 07h00 hasta las 20h00
CENTRO TECNOLOGIA EDUCATIVA	CTE	PRIMERA PLANTA	SALA DE INTERNET 2	31	Desde las 07h00 hasta las 20h00
CENTRO TECNOLOGIA EDUCATIVA	CTE	PRIMERA PLANTA	SALA DE INTERNET 3	17	Desde las 07h00 hasta las 20h00
CENTRO TECNOLOGIA EDUCATIVA	CTE	PRIMERA PLANTA	SALA DE INTERNET 4	16	Desde las 07h00 hasta las 20h00

FACULTAD DE CIENCIAS DE CIENCIAS DE LA EDUCACIÓN HUMANAS Y TECNOLOGÍAS

Jueves 26 de julio, y viernes 27 de julio de 2018

FACULTAD	BLOQUE	PISO	LABORATORIO	COMPUTADORAS	HORARIO
CENTRO TECNOLOGIA EDUCATIVA	CTE	SEGUNDA PLANTA ALTA	LABORATORIO DE COMPUTO 1	21	Desde las 07h00 hasta las 20h00
CENTRO TECNOLOGIA EDUCATIVA	CTE	PRIMERA PLANTA	SALA DE INTERNET 1	19	Desde las 07h00 hasta las 20h00
CENTRO TECNOLOGIA EDUCATIVA	CTE	PRIMERA PLANTA	SALA DE INTERNET 2	31	Desde las 07h00 hasta las 20h00
CENTRO TECNOLOGIA EDUCATIVA	CTE	PRIMERA PLANTA	SALA DE INTERNET 3	17	Desde las 07h00 hasta las 20h00



PROCESO: Evaluación de la Calidad Educativa	PÁGINA 17 DE 41
SUBPROCESO: Evaluación integral del personal académico	
INFORME DEL PROCESO DE EVALUACIÓN INTEGRAL DE DESEMPEÑO DEL PERSONAL ACADÉMICO DE LA UNIVERSIDAD NACIONAL DE CHIMBORAZO PERIODO MARZO 2018 – AGOSTO 2018	UNACH-RGE-01-02.16

CENTRO TECNOLOGIA EDUCATIVA	CTE	PRIMERA PLANTA	SALA DE INTERNET 4	16	Desde las 07h00 hasta las 20h00
--	-----	-------------------	-----------------------	----	------------------------------------

Además, para la Heteroevaluación se consideraron los siguientes lineamientos:

- La Facultad se organizará internamente bajo un cronograma para la adecuada realización de las evaluaciones, considerando las particularidades de funcionamiento de cada carrera, con el objetivo de que los estudiantes participen en su totalidad en el proceso.
- La evaluación podrá realizarse en un máximo de 1 hora.
- La Facultad garantizará la presencia de un responsable para la realización de la evaluación, se sugiere que sea el tutor de curso, mismo que coordinará la realización de este proceso de manera óptima
- Es importante mencionar que el CTE no abrirá las salas de internet sin la presencia de un responsable para la heteroevaluación.
- La evaluación se la realizará en los laboratorios Institucionales designados para tal fin, desde las 07h00 hasta las 20h00. Las jornadas en las cuales se desarrollará la evaluación integral son:

No.	HORA INICIO	HORA FIN
1	07h00	08h00
2	08h00	09h00
3	09h00	10h00
4	10h00	11h00
5	11h00	12h00
6	12h00	13h00
7	13h00	14h00
8	14h00	15h00
9	15h00	16h00
10	16h00	17h00
11	17h00	18h00
12	18h00	19h00
13	19h00	20h00

Además, se pidió la planificación para la realización de la heteroevaluación de cada Facultad hasta el día viernes 13 de julio de 2018, misma que ayudará a que se organicen mejor los estudiantes para la realización de la misma.



PROCESO: Evaluación de la Calidad Educativa	PÁGINA 18 DE 41
SUBPROCESO: Evaluación integral del personal académico	
INFORME DEL PROCESO DE EVALUACIÓN INTEGRAL DE DESEMPEÑO DEL PERSONAL ACADÉMICO DE LA UNIVERSIDAD NACIONAL DE CHIMBORAZO PERIODO MARZO 2018 – AGOSTO 2018	UNACH-RGE-01-02.16

AUTOEVALUACIÓN Y COEVALUACIÓN

Para la realización de la autoevaluación y coevaluación se planificaron de la siguiente manera

ACTIVIDAD	FECHA INICIO	FECHA FIN	RESPONSABLE
Suscripción de acuerdos de confidencialidad por parte de los miembros de los Comités de designación de evaluadores al profesor de la Carrera	30 de julio de 2018	31 de julio de 2018	DEA
Selección e ingreso en el sistema informático los pares evaluadores por parte del Comité de designación de evaluadores al profesor de la Carrera	1 de agosto de 2018	10 de agosto de 2018	Comité de designación de evaluadores al profesor
Evaluación integral de desempeño del personal académico de la UNACH (Autoevaluación, Coevaluación Pares y Directivos)	13 de agosto de 2018	17 de agosto de 2018	DEA

COORDINACIÓN DE ADMISIÓN Y NIVELACIÓN

Se consideró el siguiente cronograma general

ACTIVIDAD	FECHA INICIO	FECHA FIN
Evaluación integral de desempeño del personal académico de la UNACH (Heteroevaluación)	30 de julio de 2018	03 de agosto de 2018
Selección e ingreso en el sistema informático los pares evaluadores por parte del Comité de designación de evaluadores al profesor de la Carrera	1 de agosto de 2018	10 de agosto de 2018
Evaluación integral de desempeño del personal académico de la UNACH (Autoevaluación, Coevaluación Pares y Directivos)	13 de agosto de 2018	17 de agosto de 2018

HETEROEVALUACIÓN

Para la realización de la heteroevaluación de la Coordinación de Admisión y Nivelación se consideró las Salas de internet del CTE siendo las siguientes:



PROCESO: Evaluación de la Calidad Educativa	PÁGINA 19 DE 41
SUBPROCESO: Evaluación integral del personal académico	
INFORME DEL PROCESO DE EVALUACIÓN INTEGRAL DE DESEMPEÑO DEL PERSONAL ACADÉMICO DE LA UNIVERSIDAD NACIONAL DE CHIMBORAZO PERIODO MARZO 2018 – AGOSTO 2018	UNACH-RGE-01-02.16

FACULTAD	BLOQUE	PISO	LABORATORIO	COMPUTADORAS	HORARIO
CENTRO TECNOLOGIA EDUCATIVA	CTE	PRIMERA PLANTA	SALA DE INTERNET 1	19	Desde las 14h00 hasta las 19h00
CENTRO TECNOLOGIA EDUCATIVA	CTE	PRIMERA PLANTA	SALA DE INTERNET 2	31	Desde las 14h00 hasta las 19h00
CENTRO TECNOLOGIA EDUCATIVA	CTE	PRIMERA PLANTA	SALA DE INTERNET 3	17	Desde las 14h00 hasta las 19h00
CENTRO TECNOLOGIA EDUCATIVA	CTE	PRIMERA PLANTA	SALA DE INTERNET 4	16	Desde las 14h00 hasta las 19h00

Además, para la Heteroevaluación se consideró los siguientes lineamientos:

- La Unidad de Nivelación y Admisión se organizará internamente bajo un cronograma para la adecuada realización de las evaluaciones
- La evaluación podrá realizarse en un máximo de 1 hora.
- La Unidad de Nivelación y Admisión garantizará la presencia de un responsable para la realización de la evaluación, mismo que coordinará la realización de este proceso de manera óptima
- Es importante mencionar que el CTE no abrirá las salas de internet sin la presencia de un responsable para la heteroevaluación.
- La evaluación se la realizará en los laboratorios Institucionales designados para tal fin, desde las 07h00 hasta las 20h00. Las jornadas en las cuales se desarrollará la evaluación integral son:

No.	HORA INICIO	HORA FIN
1	14h00	15h00
2	15h00	16h00
3	16h00	17h00
4	17h00	18h00
5	18h00	19h00

AUTOEVALUACIÓN Y COEVALUACIÓN

Para la realización de la autoevaluación y coevaluación se planificaron de la siguiente manera

ACTIVIDAD	FECHA INICIO	FECHA FIN	RESPONSABLE
Selección e ingreso en el sistema informático los pares evaluadores por parte del	1 de agosto de 2018	10 de agosto de 2018	Comité de designación de



PROCESO: Evaluación de la Calidad Educativa	PÁGINA 20 DE 41
SUBPROCESO: Evaluación integral del personal académico	
INFORME DEL PROCESO DE EVALUACIÓN INTEGRAL DE DESEMPEÑO DEL PERSONAL ACADÉMICO DE LA UNIVERSIDAD NACIONAL DE CHIMBORAZO PERIODO MARZO 2018 – AGOSTO 2018	UNACH-RGE-01-02.16

Comité de designación de evaluadores al profesor de la Carrera			evaluadores al profesor
Evaluación integral de desempeño del personal académico de la UNACH (Autoevaluación, Coevaluación Pares y Directivos)	13 de agosto de 2018	17 de agosto de 2018	DEA

RESULTADOS

CALIFICACIONES

Resultados de las Facultades por cada una de las actividades en el distributivo



PROCESO: Evaluación de la Calidad Educativa	PÁGINA 21 DE 41
SUBPROCESO: Evaluación integral del personal académico	
INFORME DEL PROCESO DE EVALUACIÓN INTEGRAL DE DESEMPEÑO DEL PERSONAL ACADÉMICO DE LA UNIVERSIDAD NACIONAL DE CHIMBORAZO PERIODO MARZO 2018 – AGOSTO 2018	UNACH-RGE-01-02.16

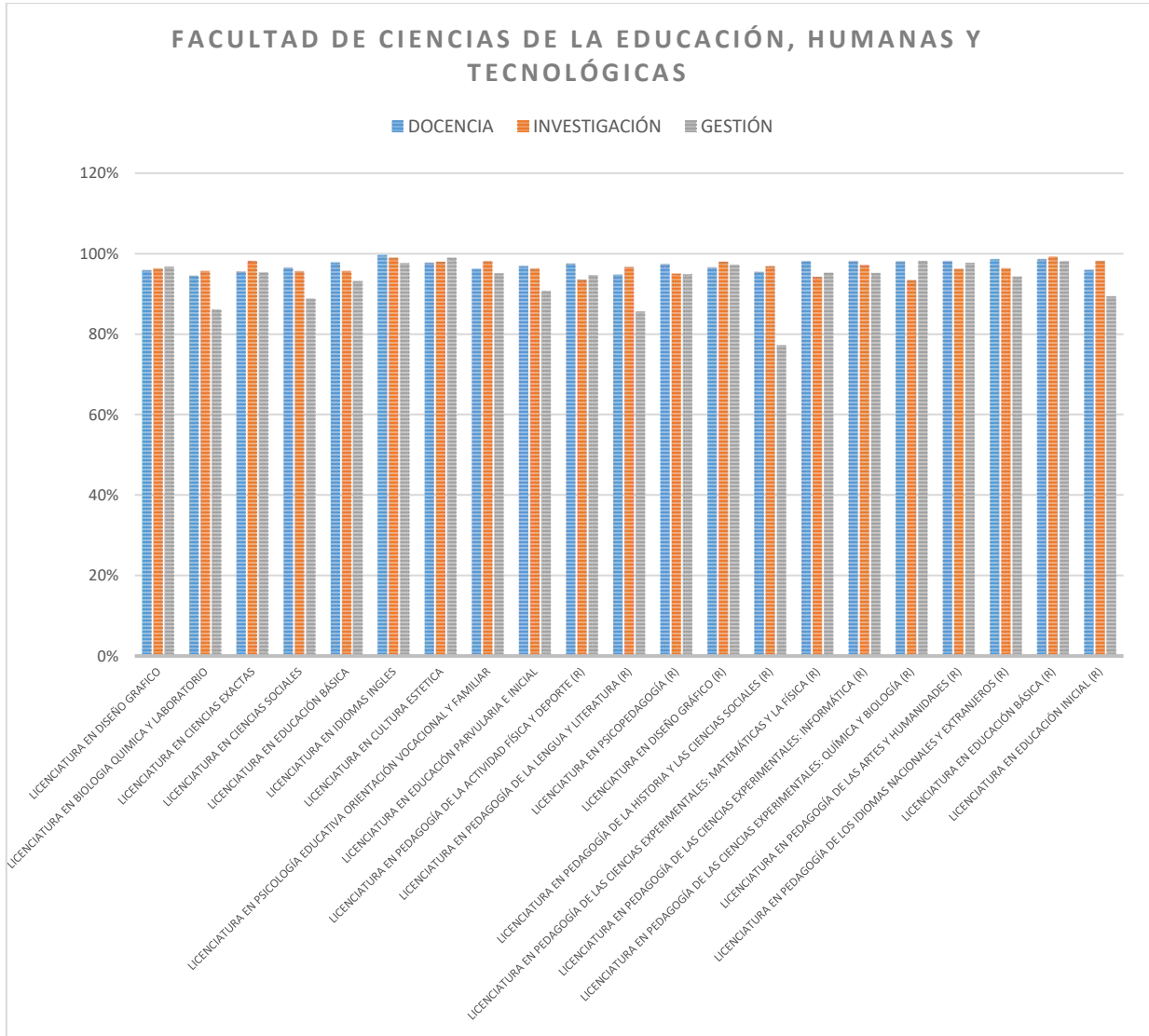



PROCESO: Evaluación de la Calidad Educativa	PÁGINA 22 DE 41
SUBPROCESO: Evaluación integral del personal académico	
INFORME DEL PROCESO DE EVALUACIÓN INTEGRAL DE DESEMPEÑO DEL PERSONAL ACADÉMICO DE LA UNIVERSIDAD NACIONAL DE CHIMBORAZO PERIODO MARZO 2018 – AGOSTO 2018	UNACH-RGE-01-02.16

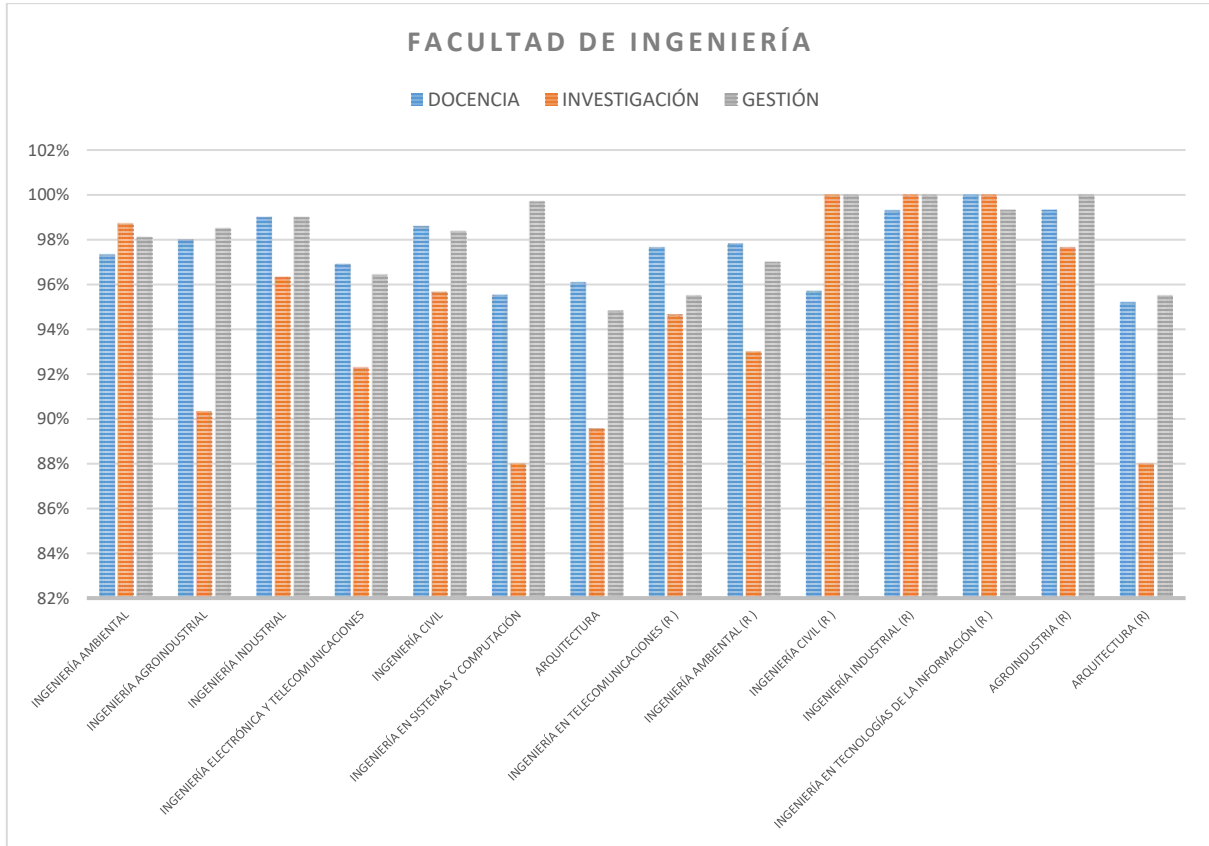



PROCESO: Evaluación de la Calidad Educativa	PÁGINA 23 DE 41
SUBPROCESO: Evaluación integral del personal académico	
INFORME DEL PROCESO DE EVALUACIÓN INTEGRAL DE DESEMPEÑO DEL PERSONAL ACADÉMICO DE LA UNIVERSIDAD NACIONAL DE CHIMBORAZO PERIODO MARZO 2018 – AGOSTO 2018	UNACH-RGE-01-02.16

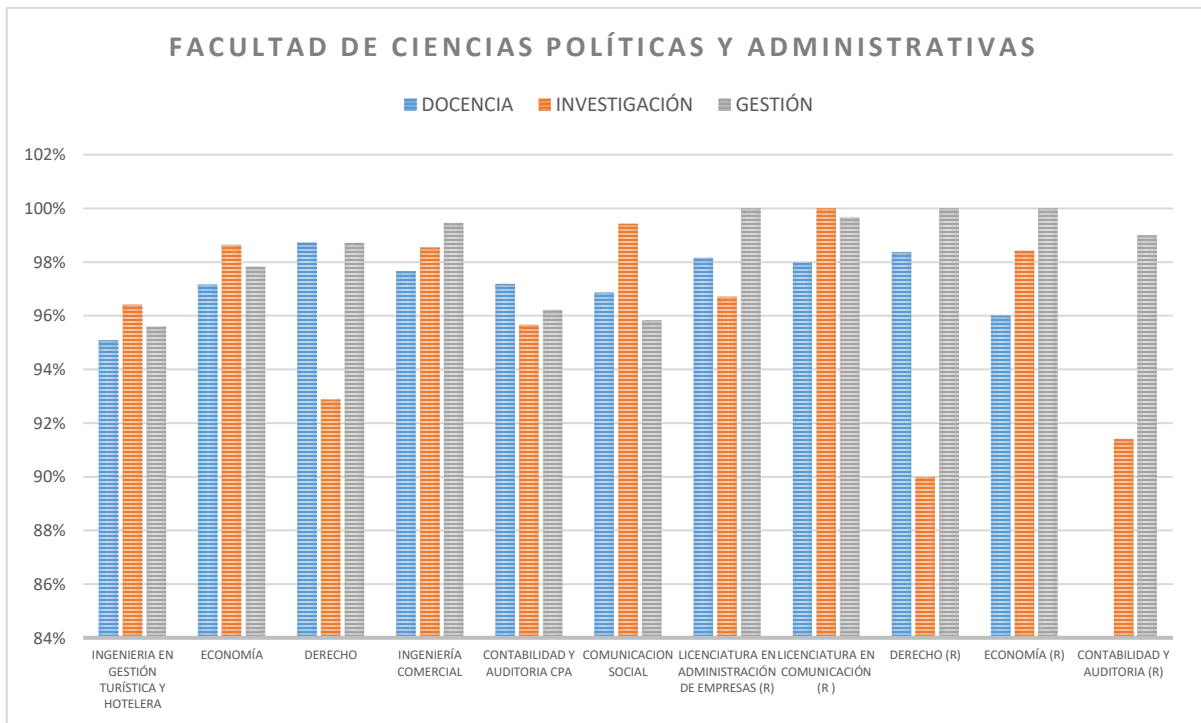
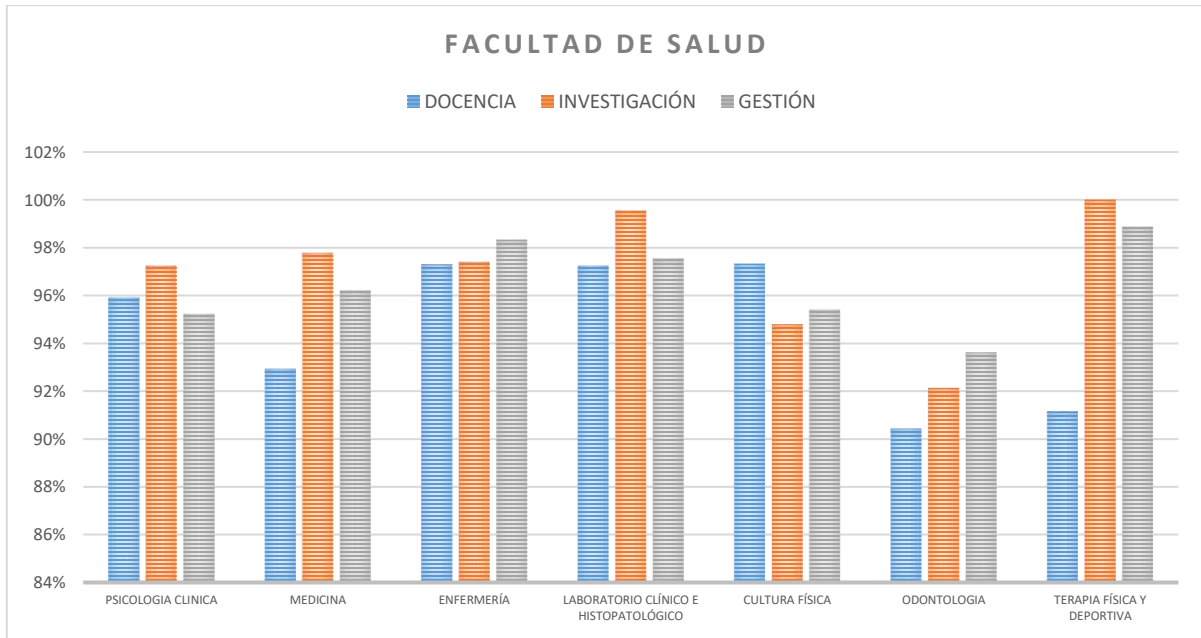



PROCESO: Evaluación de la Calidad Educativa	PÁGINA 24 DE 41
SUBPROCESO: Evaluación integral del personal académico	
INFORME DEL PROCESO DE EVALUACIÓN INTEGRAL DE DESEMPEÑO DEL PERSONAL ACADÉMICO DE LA UNIVERSIDAD NACIONAL DE CHIMBORAZO PERIODO MARZO 2018 – AGOSTO 2018	UNACH-RGE-01-02.16

Calificaciones totales de las Facultades

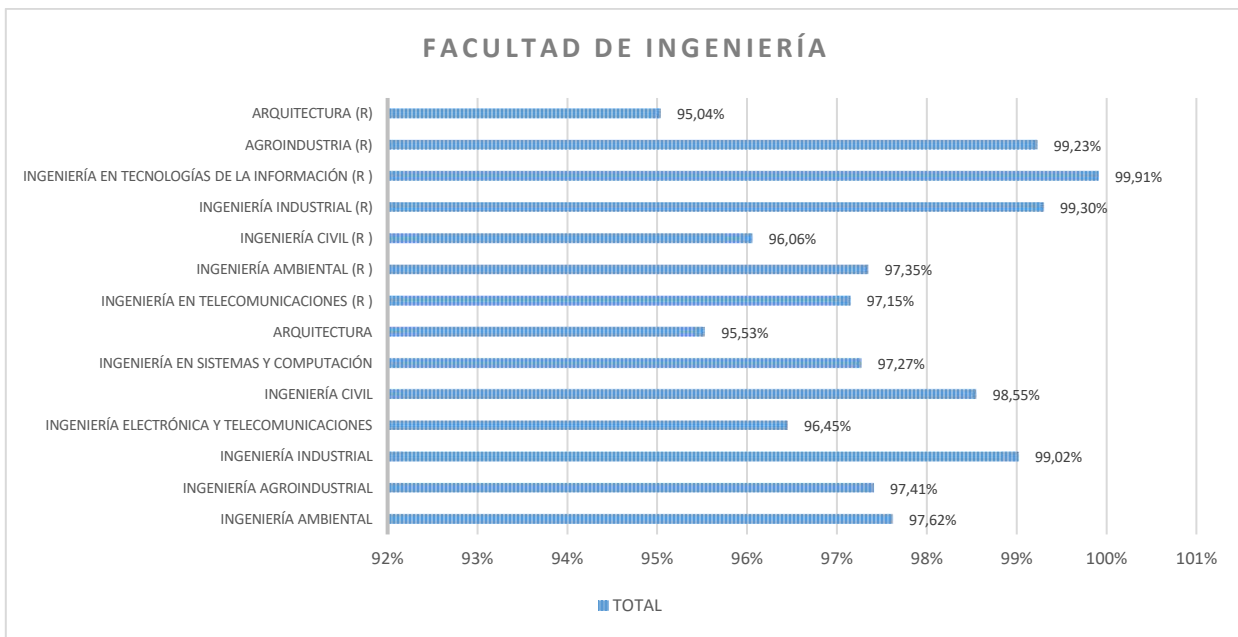
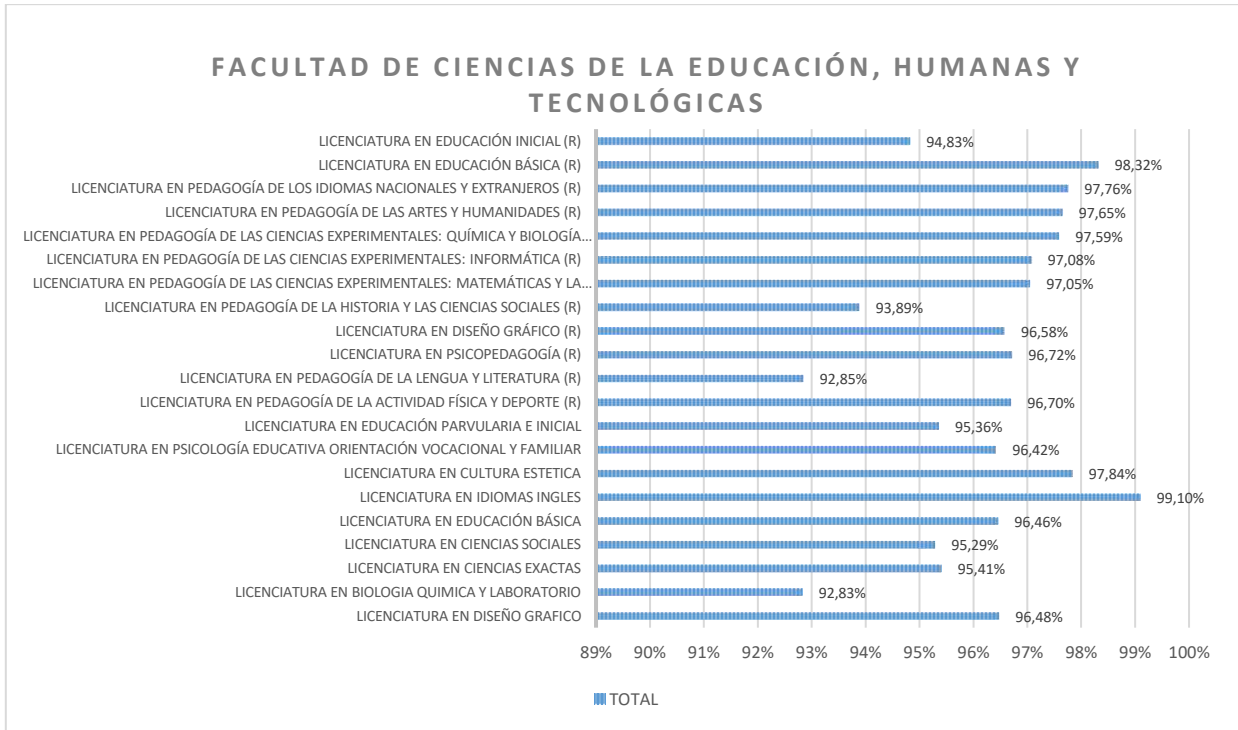



PROCESO: Evaluación de la Calidad Educativa	PÁGINA 25 DE 41
SUBPROCESO: Evaluación integral del personal académico	
INFORME DEL PROCESO DE EVALUACIÓN INTEGRAL DE DESEMPEÑO DEL PERSONAL ACADÉMICO DE LA UNIVERSIDAD NACIONAL DE CHIMBORAZO PERIODO MARZO 2018 – AGOSTO 2018	UNACH-RGE-01-02.16

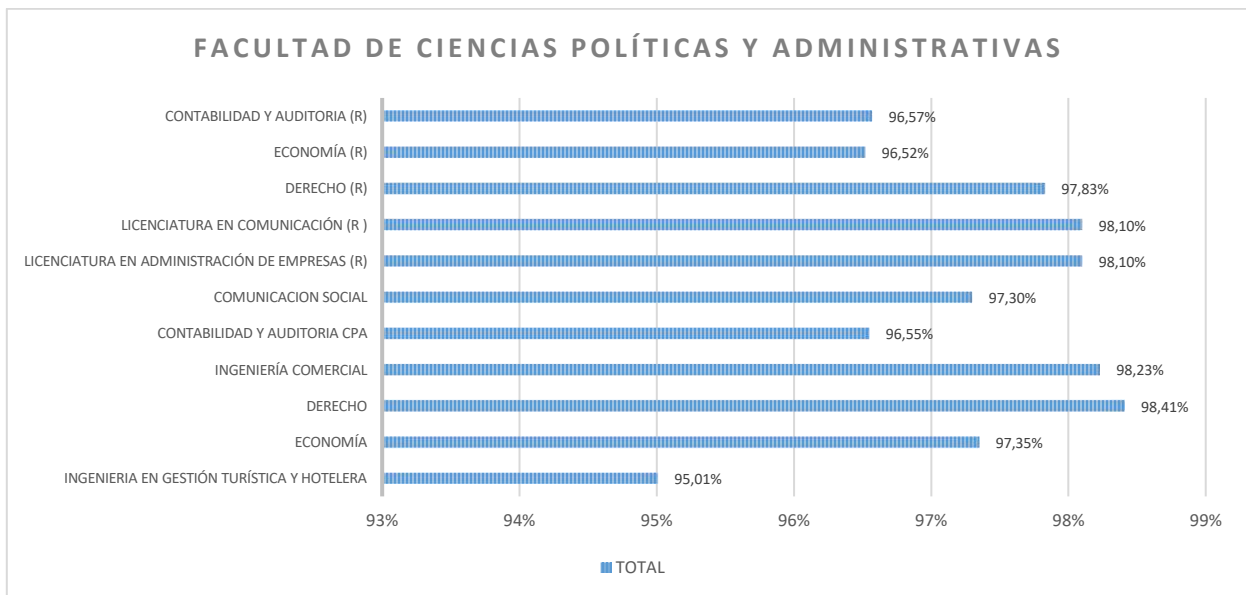
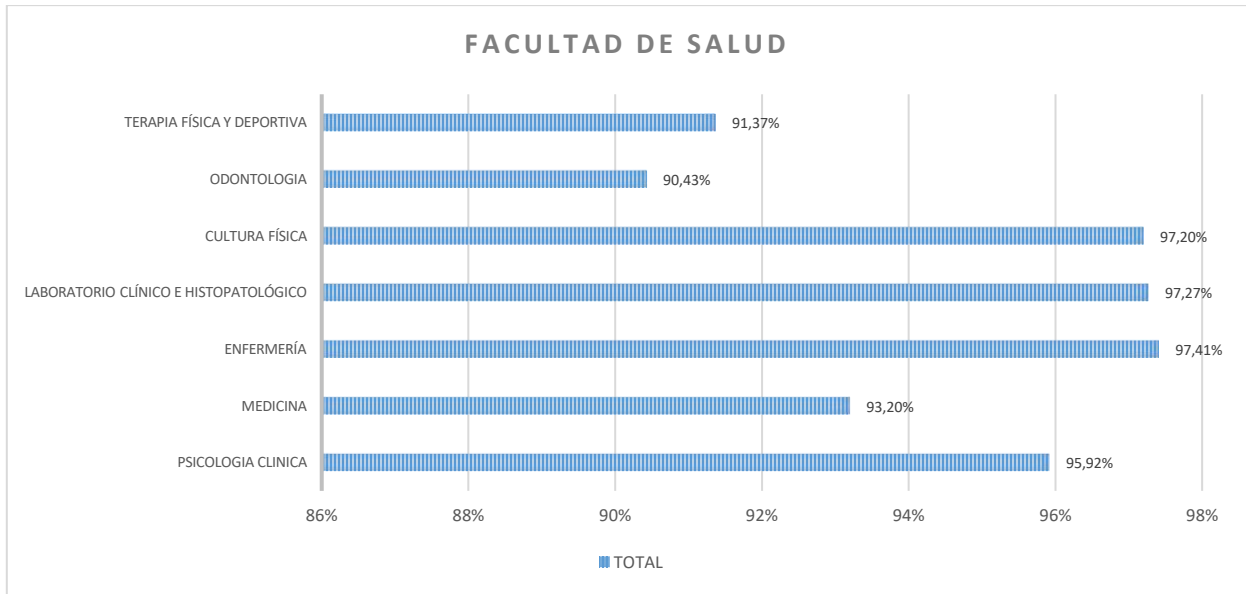

Resultados Institucionales



PROCESO: Evaluación de la Calidad Educativa	PÁGINA 26 DE 41
SUBPROCESO: Evaluación integral del personal académico	
INFORME DEL PROCESO DE EVALUACIÓN INTEGRAL DE DESEMPEÑO DEL PERSONAL ACADÉMICO DE LA UNIVERSIDAD NACIONAL DE CHIMBORAZO PERIODO MARZO 2018 – AGOSTO 2018	UNACH-RGE-01-02.16

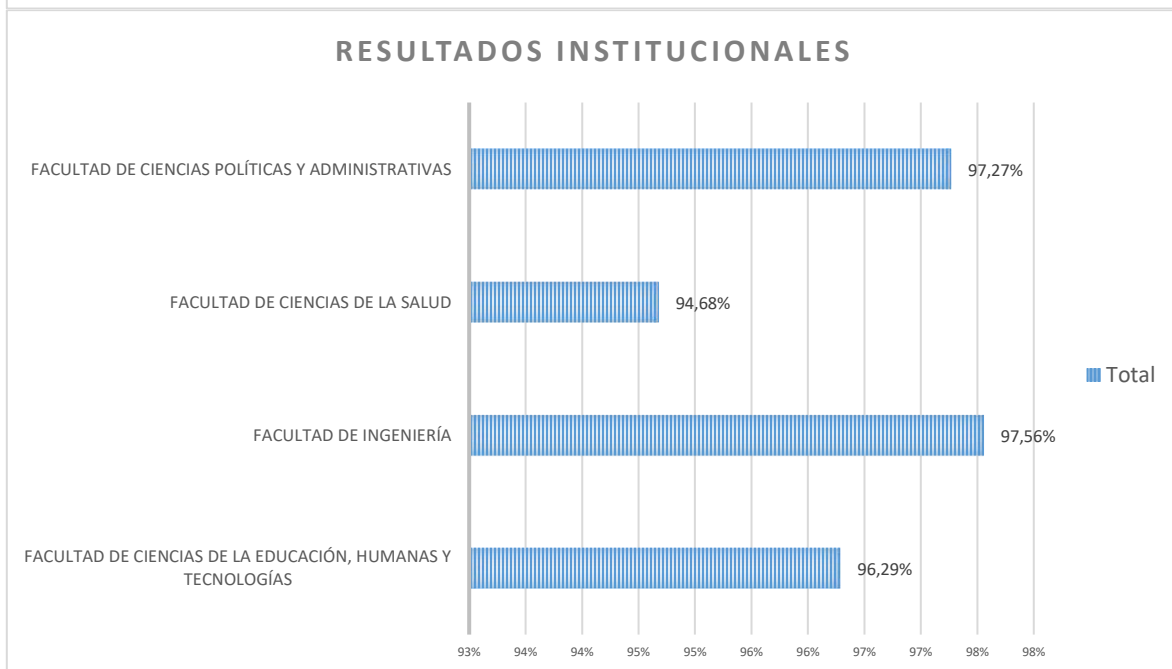
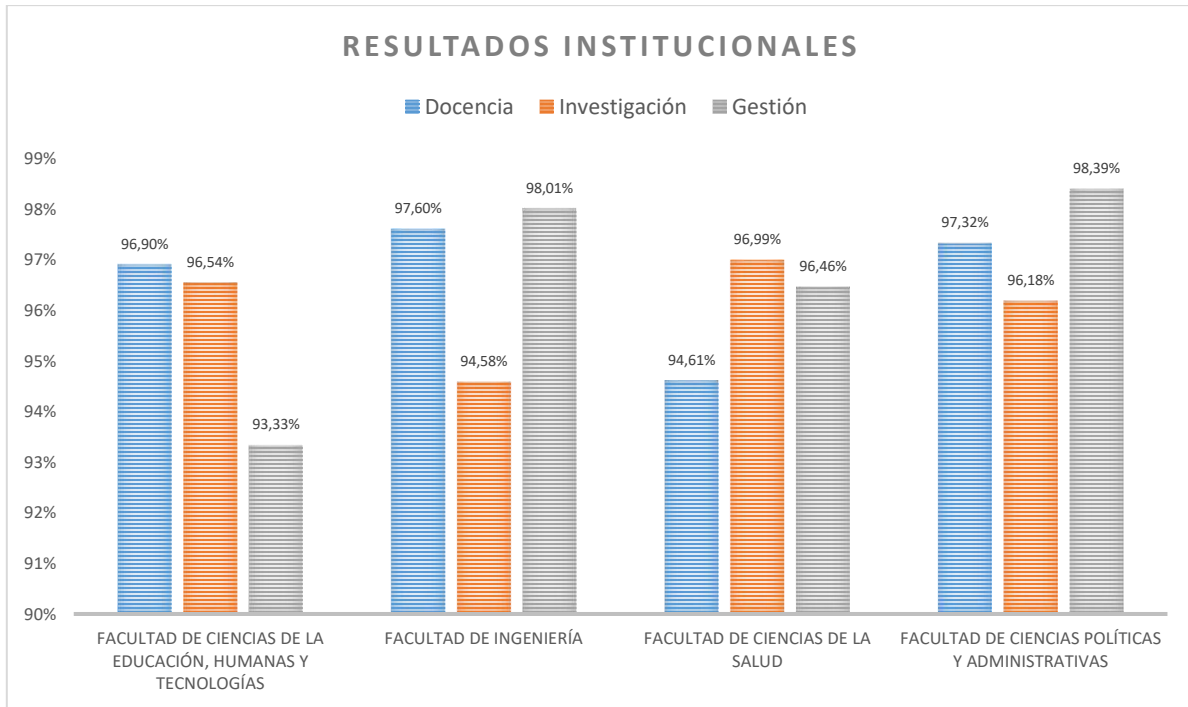



PROCESO: Evaluación de la Calidad Educativa	PÁGINA 27 DE 41
SUBPROCESO: Evaluación integral del personal académico	
INFORME DEL PROCESO DE EVALUACIÓN INTEGRAL DE DESEMPEÑO DEL PERSONAL ACADÉMICO DE LA UNIVERSIDAD NACIONAL DE CHIMBORAZO PERIODO MARZO 2018 – AGOSTO 2018	UNACH-RGE-01-02.16

Todos estos datos más detalladamente se pueden encontrar en los siguientes anexos:

- **ANEXO 2. REPORTE FACULTAD CIENCIAS DE LA EDUCACIÓN, HUMANAS Y TECNOLÓGICAS**
- **ANEXO 3. REPORTE FACULTAD INGENIERÍA**
- **ANEXO 4. REPORTE FACULTAD SALUD**
- **ANEXO 5. REPORTE FACULTAD CIENCIAS POLÍTICAS Y ADMINISTRATIVAS**
- **ANEXO 6. REPORTE INSTITUCIONAL**

PARTICIPACIÓN

ESTUDIANTES

Estudiantes habilitados para la realización del proceso de evaluación integral al profesor en relación a los estudiantes que no cumplieron la evaluación en la actividad de Docencia y Gestión

UNIDAD ACADÉMICA	No. Estudiantes habilitados	No. Estudiantes que no evaluaron Docencia	No. Estudiantes que no evaluaron Gestión
FACULTAD	8734	720	2
CENTRO IDIOMAS	4585	227	0
EDUCACIÓN FÍSICA	2084	116	0
NIVELACIÓN	1759	188	1



PROFESORES

Profesores que no fueron asignados completamente o parcialmente pares por parte del comité

FACULTAD	NO ASIGNADOS	ASIGNADOS PARCIALMENTE
-----------------	---------------------	-------------------------------



PROCESO: Evaluación de la Calidad Educativa	PÁGINA 28 DE 41
SUBPROCESO: Evaluación integral del personal académico	
INFORME DEL PROCESO DE EVALUACIÓN INTEGRAL DE DESEMPEÑO DEL PERSONAL ACADÉMICO DE LA UNIVERSIDAD NACIONAL DE CHIMBORAZO PERIODO MARZO 2018 – AGOSTO 2018	UNACH-RGE-01-02.16

FACULTAD DE CIENCIAS DE LA EDUCACIÓN, HUMANAS Y TECNOLOGÍAS	3	0
FACULTAD DE INGENIERÍA	0	0
FACULTAD DE CIENCIAS DE LA SALUD	1	0
FACULTAD DE CIENCIAS POLÍTICAS Y ADMINISTRATIVAS	0	0
CENTRO IDIOMAS	0	0
EDUCACIÓN FÍSICA	0	0
NIVELACIÓN	2	0

Cumplimiento por parte de los profesores dentro del proceso de evaluación
**FACULTAD DE CIENCIAS DE LA EDUCACIÓN, HUMANAS Y
TECNOLÓGICAS**

COMPONENTE-ACTIVIDAD	HABILITADOS	CUMPLIÓ	NO CUMPLIÓ
Autoevaluación-Docencia	111	108	3
Autoevaluación-Investigación	50	50	0
Autoevaluación -Gestión	63	63	0

COMPONENTE-ACTIVIDAD	No. Profesores designados por el comité	CUMPLIÓ	NO CUMPLIÓ
Heteroevaluación - Gestión	124	119	5
Coevaluación pares - Docencia	490	486	4
Coevaluación pares - Investigación	100	100	0
Coevaluación pares - Vinculación	0	0	0
Coevaluación pares - Gestión	124	124	0
Coevaluación directivos - Docencia	12	12	0
Coevaluación directivos - Investigación	50	50	0



PROCESO: Evaluación de la Calidad Educativa	PÁGINA 29 DE 41
SUBPROCESO: Evaluación integral del personal académico	
INFORME DEL PROCESO DE EVALUACIÓN INTEGRAL DE DESEMPEÑO DEL PERSONAL ACADÉMICO DE LA UNIVERSIDAD NACIONAL DE CHIMBORAZO PERIODO MARZO 2018 – AGOSTO 2018	UNACH-RGE-01-02.16

Coevaluación directivos - Vinculación	0	0	0
Coevaluación directivos - Gestión	62	62	0

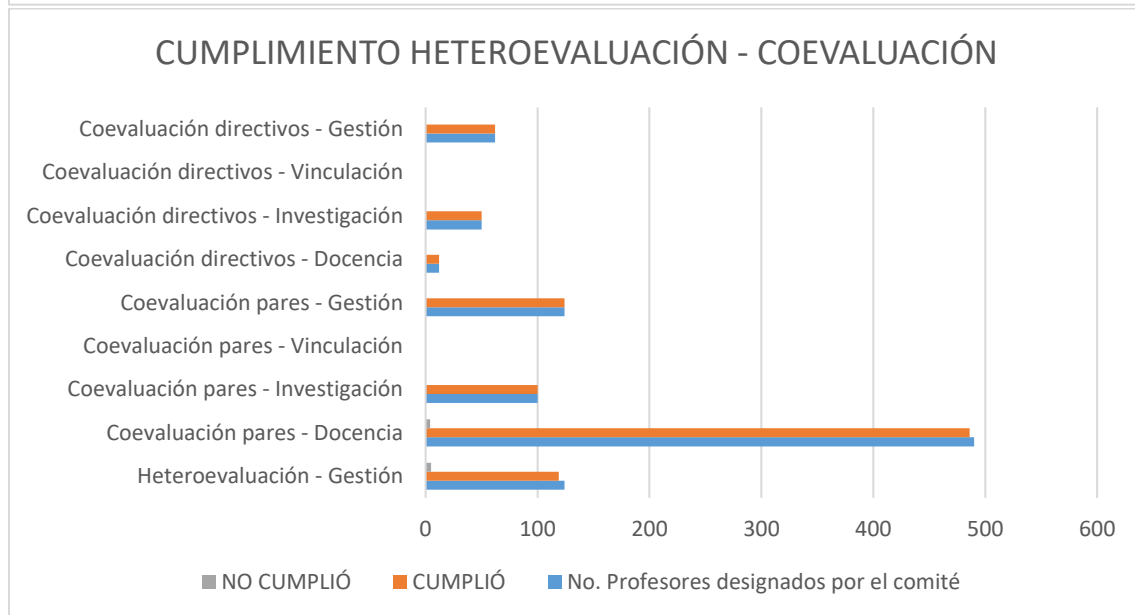
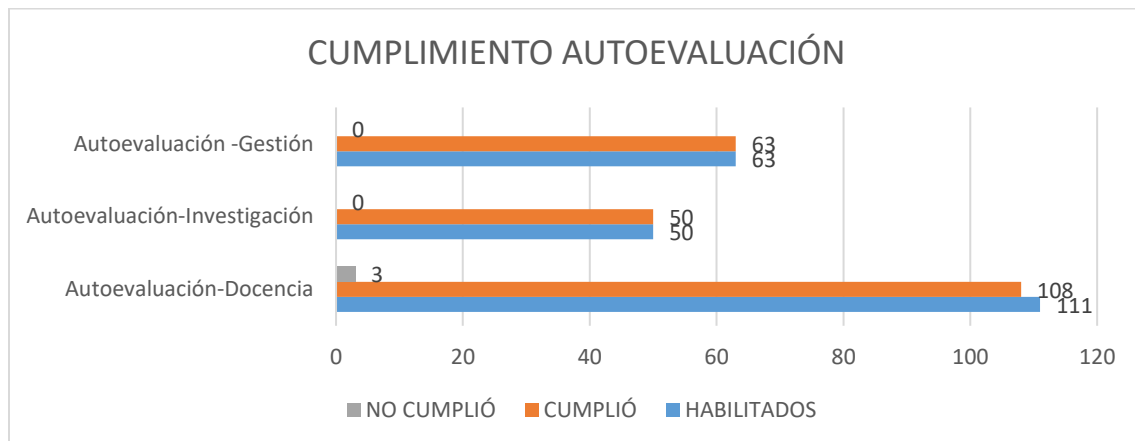

FACULTAD DE INGENIERÍA

COMPONENTE-ACTIVIDAD	HABILITADOS	CUMPLIÓ	NO CUMPLIÓ
Autoevaluación-Docencia	151	151	0
Autoevaluación-Investigación	42	42	0



PROCESO: Evaluación de la Calidad Educativa	PÁGINA 30 DE 41
SUBPROCESO: Evaluación integral del personal académico	
INFORME DEL PROCESO DE EVALUACIÓN INTEGRAL DE DESEMPEÑO DEL PERSONAL ACADÉMICO DE LA UNIVERSIDAD NACIONAL DE CHIMBORAZO PERIODO MARZO 2018 – AGOSTO 2018	UNACH-RGE-01-02.16

Autoevaluación -Gestión	53	53	0
--------------------------------	----	----	---

COMPONENTE-ACTIVIDAD	No. Profesores designados por el comité	CUMPLIÓ	NO CUMPLIÓ
Heteroevaluación - Gestión	106	105	1
Coevaluación pares - Docencia	488	487	1
Coevaluación pares - Investigación	84	84	0
Coevaluación pares - Vinculación	0	0	0
Coevaluación pares - Gestión	106	106	0
Coevaluación directivos - Docencia	7	7	0
Coevaluación directivos - Investigación	42	42	0
Coevaluación directivos - Vinculación	0	0	0
Coevaluación directivos - Gestión	53	53	0

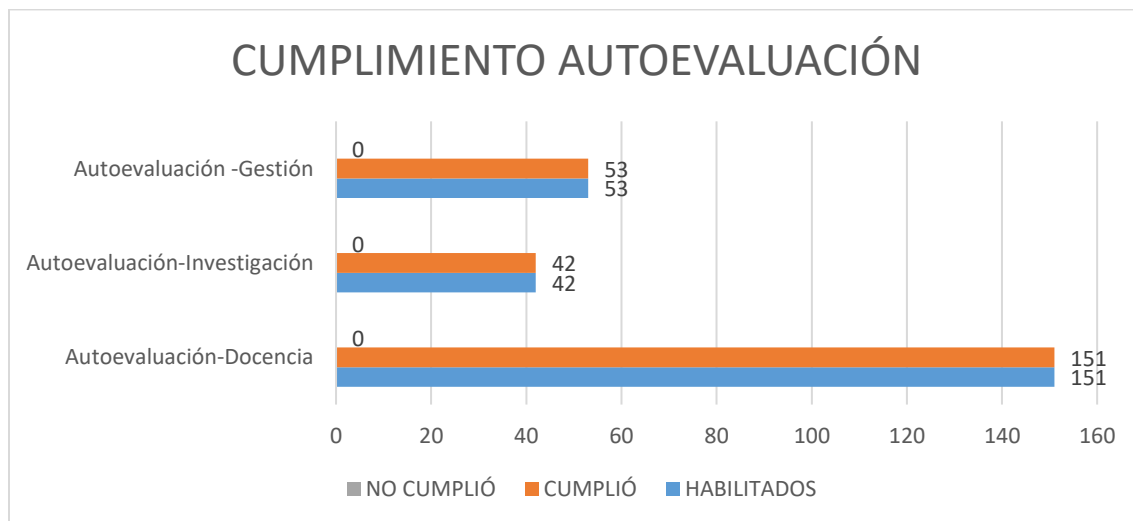



PROCESO: Evaluación de la Calidad Educativa	PÁGINA 31 DE 41
SUBPROCESO: Evaluación integral del personal académico	
INFORME DEL PROCESO DE EVALUACIÓN INTEGRAL DE DESEMPEÑO DEL PERSONAL ACADÉMICO DE LA UNIVERSIDAD NACIONAL DE CHIMBORAZO PERIODO MARZO 2018 – AGOSTO 2018	UNACH-RGE-01-02.16

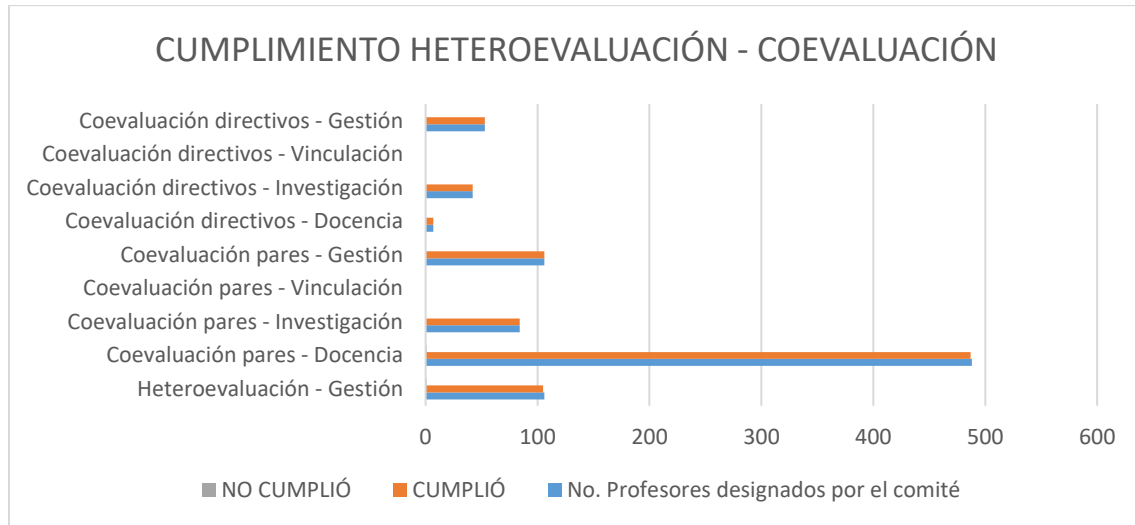

FACULTAD DE CIENCIAS DE LA SALUD

COMPONENTE-ACTIVIDAD	HABILITADOS	CUMPLIÓ	NO CUMPLIÓ
Autoevaluación-Docencia	196	193	3
Autoevaluación- Investigación	49	48	1
Autoevaluación -Gestión	47	47	0

COMPONENTE-ACTIVIDAD	No. Profesores designados por el comité	CUMPLIÓ	NO CUMPLIÓ
Heteroevaluación - Gestión	94	93	1
Coevaluación pares - Docencia	442	433	9
Coevaluación pares - Investigación	98	94	4
Coevaluación pares - Vinculación	0	0	0
Coevaluación pares - Gestión	94	94	0
Coevaluación directivos - Docencia	6	6	0
Coevaluación directivos - Investigación	49	49	0
Coevaluación directivos - Vinculación	0	0	0
Coevaluación directivos - Gestión	47	47	0



PROCESO: Evaluación de la Calidad Educativa	PÁGINA 32 DE 41
SUBPROCESO: Evaluación integral del personal académico	
INFORME DEL PROCESO DE EVALUACIÓN INTEGRAL DE DESEMPEÑO DEL PERSONAL ACADÉMICO DE LA UNIVERSIDAD NACIONAL DE CHIMBORAZO PERIODO MARZO 2018 – AGOSTO 2018	UNACH-RGE-01-02.16

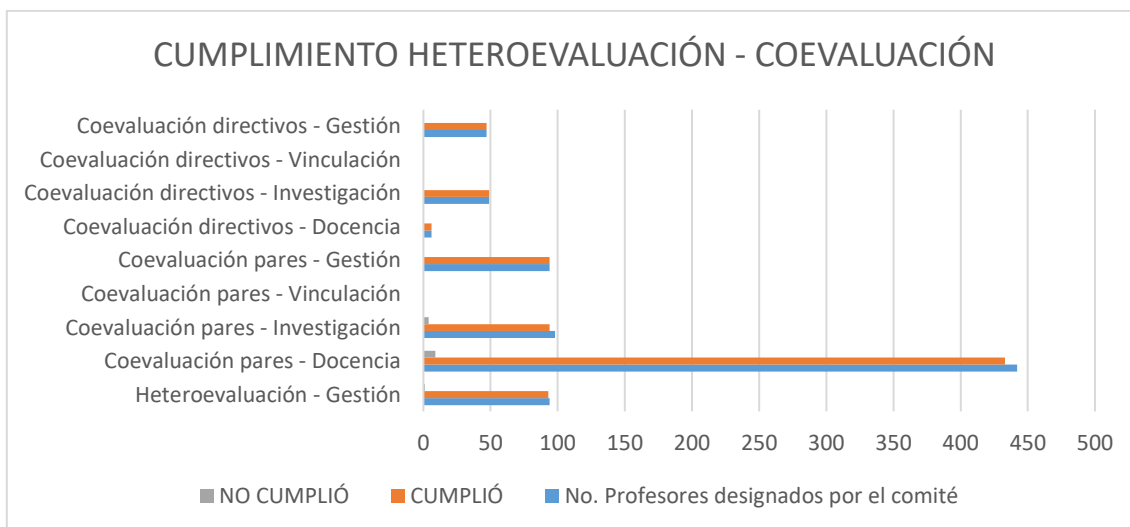
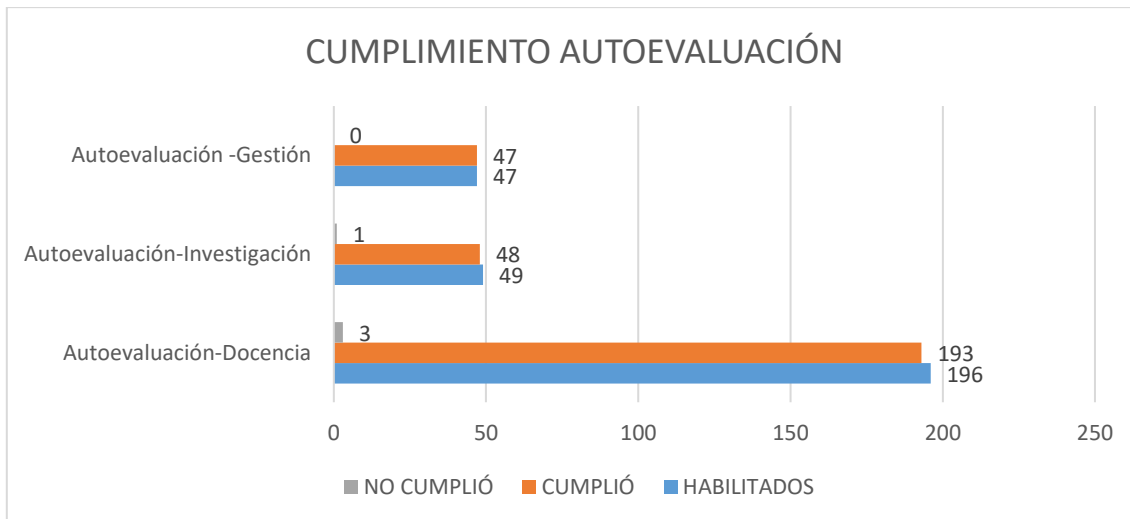

FACULTAD DE CIENCIAS POLÍTICAS Y ADMINISTRATIVAS

COMPONENTE-ACTIVIDAD	HABILITADOS	CUMPLIÓ	NO CUMPLIÓ
Autoevaluación-Docencia	113	111	2
Autoevaluación-Investigación	51	50	1
Autoevaluación -Gestión	46	45	1



PROCESO: Evaluación de la Calidad Educativa	PÁGINA 33 DE 41
SUBPROCESO: Evaluación integral del personal académico	
INFORME DEL PROCESO DE EVALUACIÓN INTEGRAL DE DESEMPEÑO DEL PERSONAL ACADÉMICO DE LA UNIVERSIDAD NACIONAL DE CHIMBORAZO PERIODO MARZO 2018 – AGOSTO 2018	UNACH-RGE-01-02.16

COMPONENTE-ACTIVIDAD	No. Profesores designados por el comité	CUMPLIÓ	NO CUMPLIÓ
Heteroevaluación - Gestión	92	91	1
Coevaluación pares - Docencia	368	352	16
Coevaluación pares - Investigación	94	94	0
Coevaluación pares - Vinculación	8	8	0
Coevaluación pares - Gestión	92	92	0
Coevaluación directivos - Docencia	6	6	0
Coevaluación directivos - Investigación	47	47	0
Coevaluación directivos - Vinculación	4	4	0
Coevaluación directivos - Gestión	46	46	0

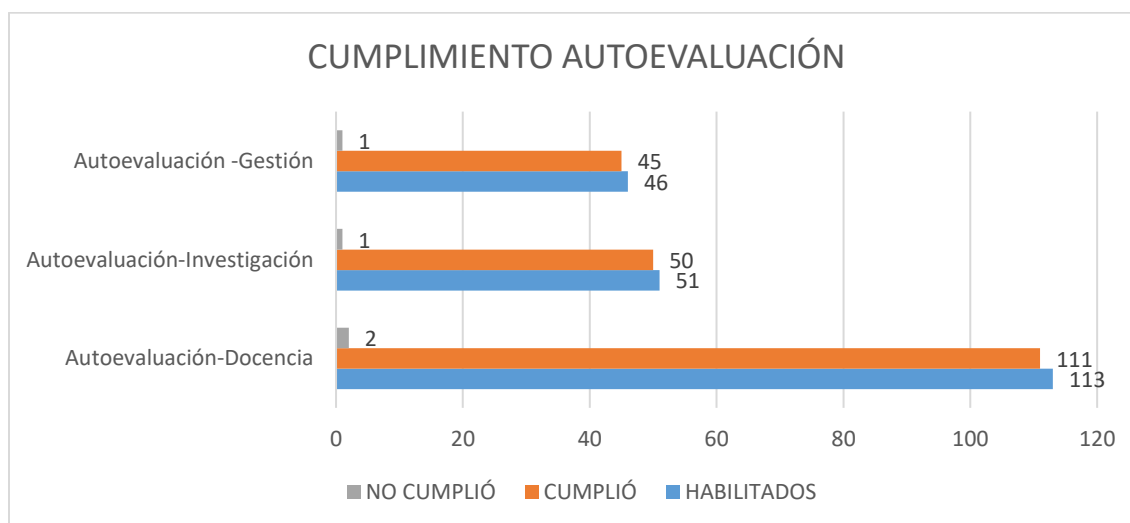



PROCESO: Evaluación de la Calidad Educativa	PÁGINA 34 DE 41
SUBPROCESO: Evaluación integral del personal académico	
INFORME DEL PROCESO DE EVALUACIÓN INTEGRAL DE DESEMPEÑO DEL PERSONAL ACADÉMICO DE LA UNIVERSIDAD NACIONAL DE CHIMBORAZO PERIODO MARZO 2018 – AGOSTO 2018	UNACH-RGE-01-02.16

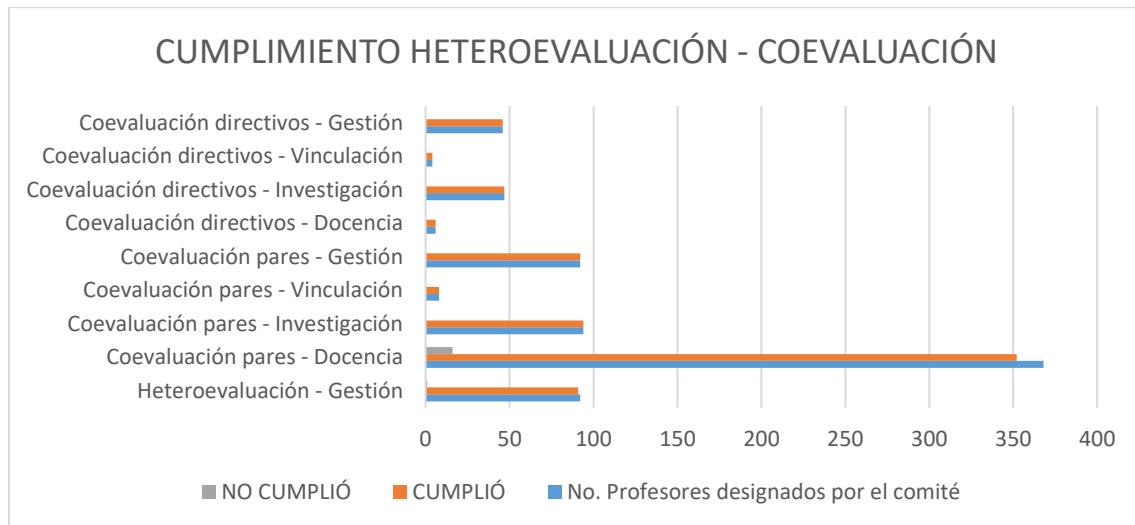

CENTRO DE IDIOMAS

COMPONENTE-ACTIVIDAD	HABILITADOS	CUMPLIÓ	NO CUMPLIÓ
Autoevaluación-Docencia	45	41	4
Autoevaluación-Investigación	10	9	1
Autoevaluación -Gestión	9	9	0

COMPONENTE-ACTIVIDAD	No. Profesores designados por el comité	CUMPLIÓ	NO CUMPLIÓ
Heteroevaluación - Gestión	18	18	0
Coevaluación pares - Docencia	86	86	0
Coevaluación pares - Investigación	20	19	1
Coevaluación pares - Vinculación	0	0	0
Coevaluación pares - Gestión	18	18	0
Coevaluación directivos - Docencia	0	0	0
Coevaluación directivos - Investigación	10	10	0
Coevaluación directivos - Vinculación	0	0	0
Coevaluación directivos - Gestión	9	8	1



PROCESO: Evaluación de la Calidad Educativa	PÁGINA 35 DE 41
SUBPROCESO: Evaluación integral del personal académico	
INFORME DEL PROCESO DE EVALUACIÓN INTEGRAL DE DESEMPEÑO DEL PERSONAL ACADÉMICO DE LA UNIVERSIDAD NACIONAL DE CHIMBORAZO PERIODO MARZO 2018 – AGOSTO 2018	UNACH-RGE-01-02.16

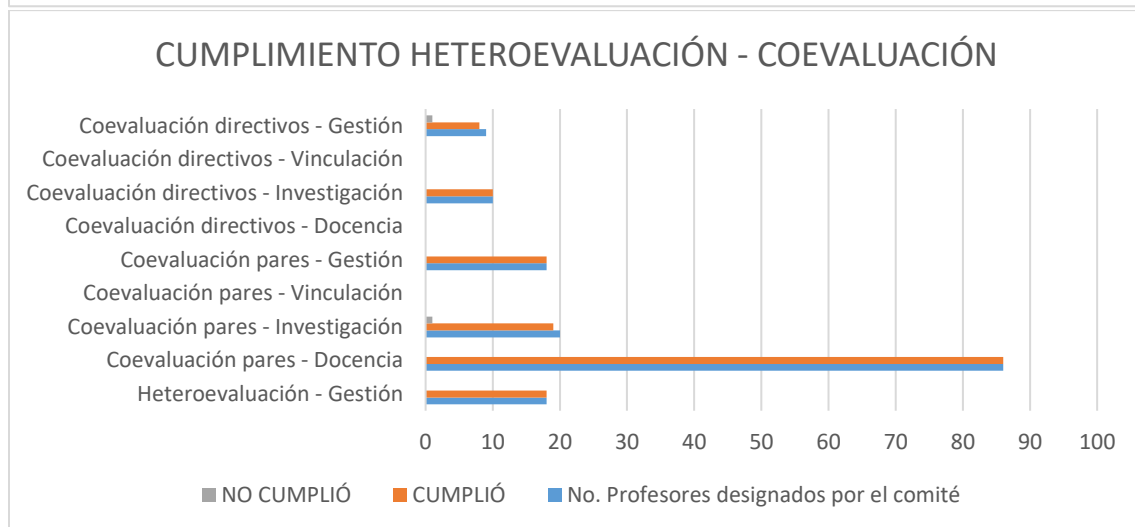
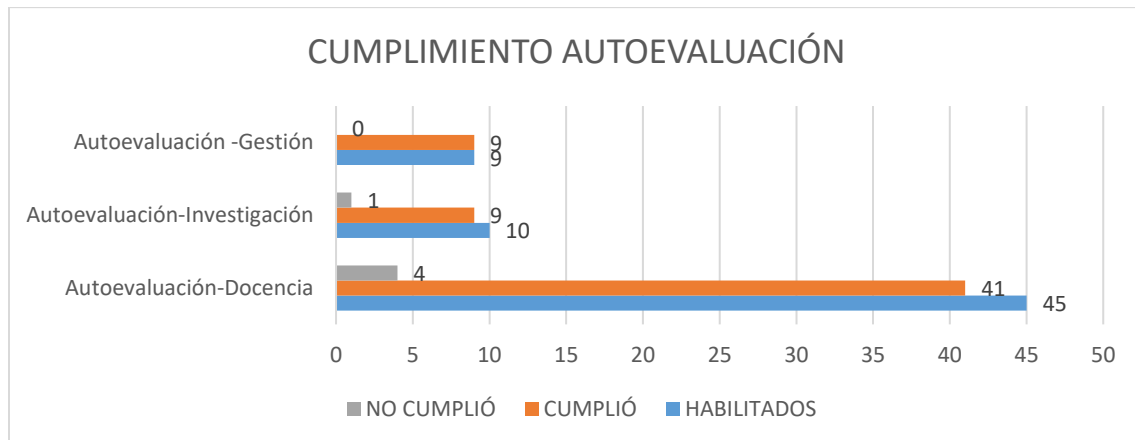

CENTRO DE EDUCACIÓN FÍSICA

COMPONENTE-ACTIVIDAD	HABILITADOS	CUMPLIÓ	NO CUMPLIÓ
Autoevaluación-Docencia	7	7	0
Autoevaluación- Investigación	3	3	0
Autoevaluación -Gestión	0	0	0

COMPONENTE-ACTIVIDAD	No. Profesores designados por el comité	CUMPLIÓ	NO CUMPLIÓ
Heteroevaluación - Gestión	0	0	0



PROCESO: Evaluación de la Calidad Educativa	PÁGINA 36 DE 41
SUBPROCESO: Evaluación integral del personal académico	
INFORME DEL PROCESO DE EVALUACIÓN INTEGRAL DE DESEMPEÑO DEL PERSONAL ACADÉMICO DE LA UNIVERSIDAD NACIONAL DE CHIMBORAZO PERIODO MARZO 2018 – AGOSTO 2018	UNACH-RGE-01-02.16

Coevaluación pares - Docencia	16	16	0
Coevaluación pares - Investigación	6	6	0
Coevaluación pares - Vinculación	0	0	0
Coevaluación pares - Gestión	0	0	0
Coevaluación directivos - Docencia	1	1	0
Coevaluación directivos - Investigación	3	3	0
Coevaluación directivos - Vinculación	0	0	0
Coevaluación directivos - Gestión	0	0	0

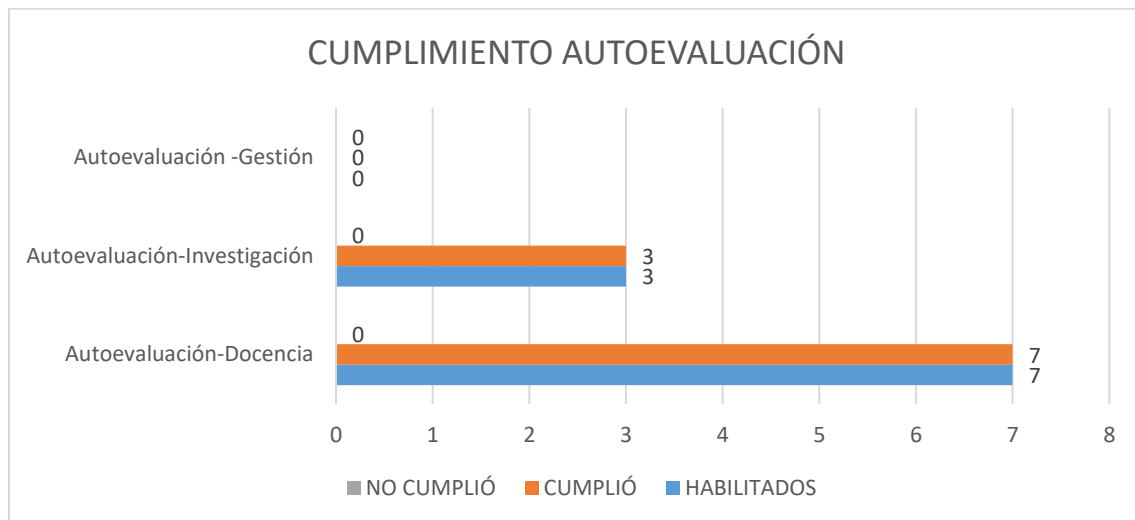



PROCESO: Evaluación de la Calidad Educativa	PÁGINA 37 DE 41
SUBPROCESO: Evaluación integral del personal académico	
INFORME DEL PROCESO DE EVALUACIÓN INTEGRAL DE DESEMPEÑO DEL PERSONAL ACADÉMICO DE LA UNIVERSIDAD NACIONAL DE CHIMBORAZO PERIODO MARZO 2018 – AGOSTO 2018	UNACH-RGE-01-02.16

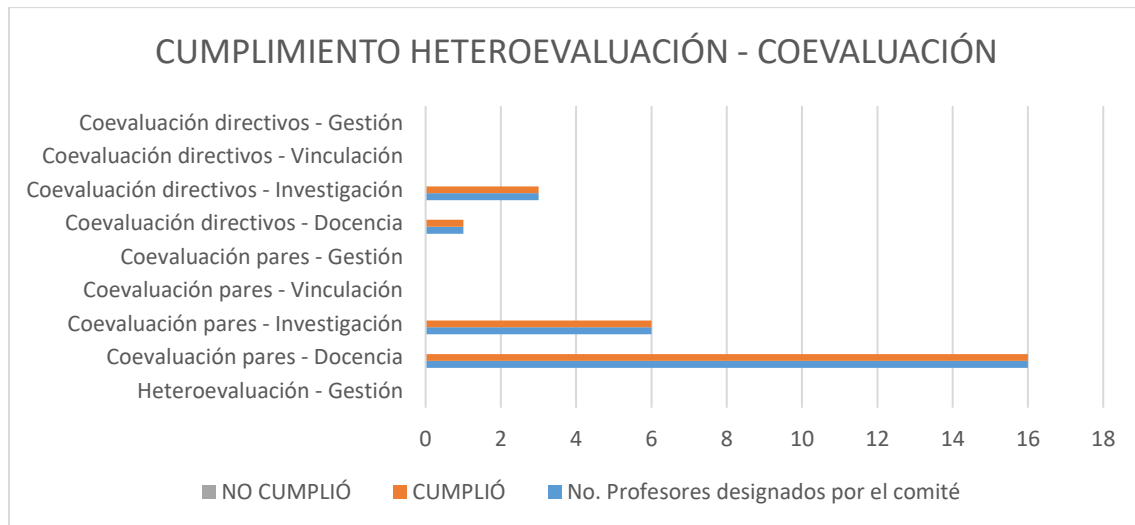

NIVELACIÓN Y ADMISIÓN

COMPONENTE-ACTIVIDAD	HABILITADOS	CUMPLIÓ	NO CUMPLIÓ
Autoevaluación-Docencia	72	69	3
Autoevaluación -Gestión	6	6	0

COMPONENTE-ACTIVIDAD	No. Profesores designados por el comité	CUMPLIÓ	NO CUMPLIÓ
Heteroevaluación - Gestión	12	10	2
Coevaluación pares - Docencia	188	187	1
Coevaluación pares - Gestión	12	12	0
Coevaluación directivos - Gestión	6	5	1



PROCESO: Evaluación de la Calidad Educativa	PÁGINA 38 DE 41
SUBPROCESO: Evaluación integral del personal académico	
INFORME DEL PROCESO DE EVALUACIÓN INTEGRAL DE DESEMPEÑO DEL PERSONAL ACADÉMICO DE LA UNIVERSIDAD NACIONAL DE CHIMBORAZO PERIODO MARZO 2018 – AGOSTO 2018	UNACH-RGE-01-02.16

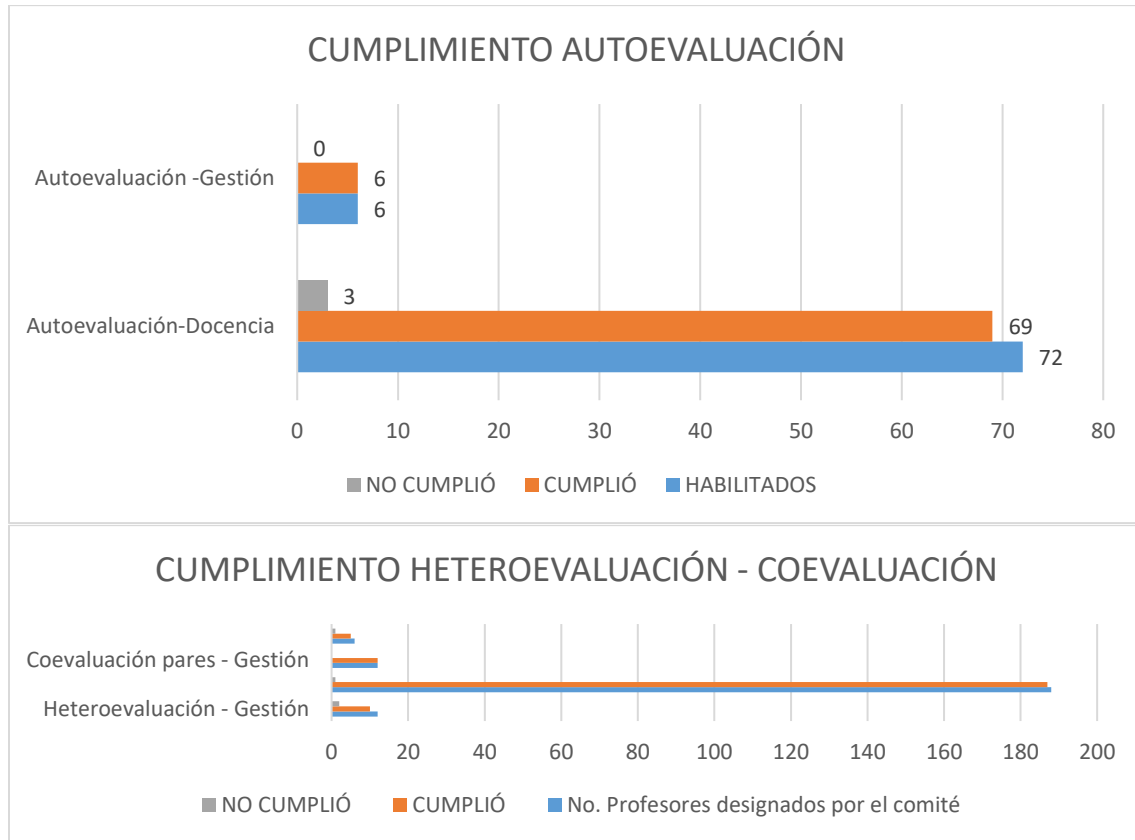

Los resultados **Institucionales** (Facultades y Centros de apoyo) del cumplimiento del proceso de Autoevaluación son:

COMPONENTE-ACTIVIDAD	HABILITADOS	CUMPLIÓ	NO CUMPLIÓ
Autoevaluación-Docencia	623	611	12
Autoevaluación- Investigación	205	202	3
Autoevaluación -Gestión	218	217	1



PROCESO: Evaluación de la Calidad Educativa	PÁGINA 39 DE 41
SUBPROCESO: Evaluación integral del personal académico	
INFORME DEL PROCESO DE EVALUACIÓN INTEGRAL DE DESEMPEÑO DEL PERSONAL ACADÉMICO DE LA UNIVERSIDAD NACIONAL DE CHIMBORAZO PERIODO MARZO 2018 – AGOSTO 2018	UNACH-RGE-01-02.16

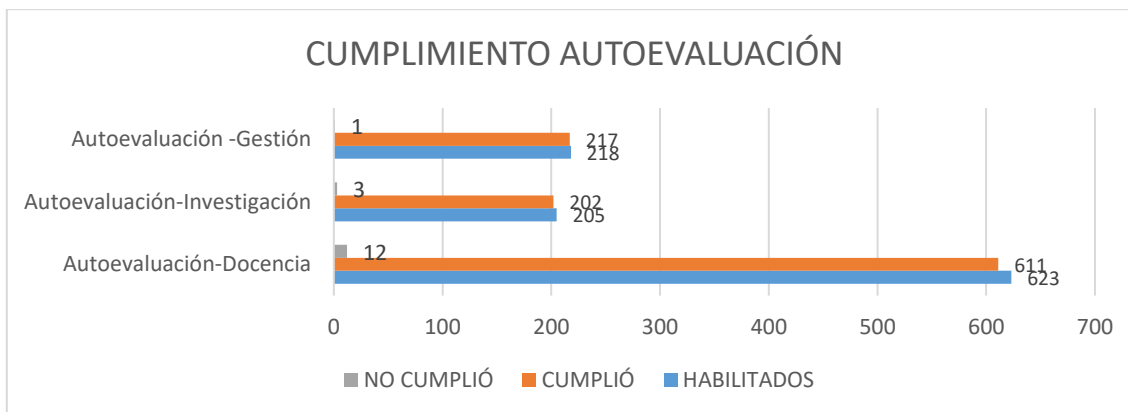

Los resultados **Institucionales** (Facultades y Centros de apoyo) del cumplimiento del proceso de Heteroevaluación (Gestión) y Coevaluación (Pares y Directivos) son:

COMPONENTE-ACTIVIDAD	No. Profesores designados por el comité	CUMPLIÓ	NO CUMPLIÓ
Heteroevaluación - Gestión	434	426	8
Coevaluación pares - Docencia	1890	1860	30
Coevaluación pares - Investigación	402	397	5
Coevaluación pares - Vinculación	8	8	0
Coevaluación pares - Gestión	434	434	0
Coevaluación directivos - Docencia	32	32	0
Coevaluación directivos - Investigación	201	201	0
Coevaluación directivos - Vinculación	4	4	0
Coevaluación directivos - Gestión	217	216	1



PROCESO: Evaluación de la Calidad Educativa	PÁGINA 40 DE 41
SUBPROCESO: Evaluación integral del personal académico	
INFORME DEL PROCESO DE EVALUACIÓN INTEGRAL DE DESEMPEÑO DEL PERSONAL ACADÉMICO DE LA UNIVERSIDAD NACIONAL DE CHIMBORAZO PERIODO MARZO 2018 – AGOSTO 2018	UNACH-RGE-01-02.16

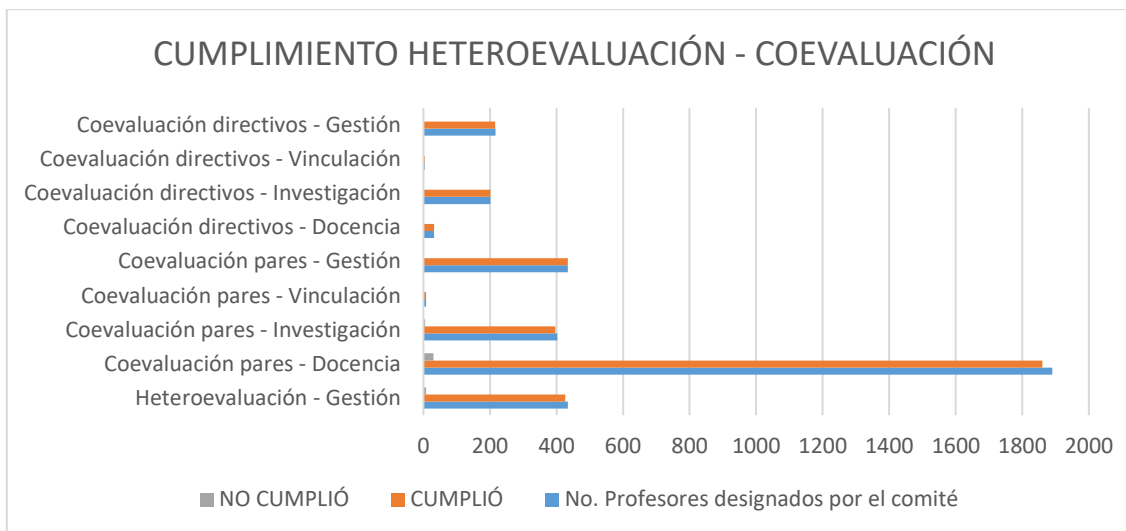

Los detalles de estos datos se encuentran en el **ANEXO 7. DATOS**, esta información fue proporcionada por el sistema informático de evaluación integral de desempeño del personal académico de la UNACH.

INCONVENIENTES Y PROBLEMAS

Dentro del proceso de evaluación integral al profesor de la Universidad Nacional de Chimborazo, se han encontrado los siguientes problemas:

- En los acuerdos de confidencialidad firmado por Directores de Carrera, Decanos, Subdecanos, menciona “... *asume la responsabilidad total, tanto manejo de la información, usuario y contraseña que es personal e intransferible, como de la vigencia, veracidad y coherencia de la información...*”, y se ha detectado que los Directores de Carrera han delegado la responsabilidad de la designación y carga de los pares evaluadores a otras personas provocando la filtración de datos de los pares evaluadores.
- El abrir el sistema varias veces de manera global provoca inconsistencias en la generación de los resultados de evaluación integral al personal académico, ya que cada provoca inconvenientes tales como:
 - Confusión por parte de los evaluadores ya que miembros de los Comités asignaban evaluadores en una fecha determinada y luego en fechas posteriores lo volvían a asignar.
 - Inconsistencias en el sistema informático, ya que al asignar diferentes evaluadores en fechas diferentes creaban inconsistencias en la información que se han solucionado manualmente. Tal como en el sistema el profesor se evaluaba por una persona y cuando se cambiaba a otro evaluador en el sistema aparecía que ya estaba evaluado y no era así.



PROCESO: Evaluación de la Calidad Educativa	PÁGINA 41 DE 41
SUBPROCESO: Evaluación integral del personal académico	
INFORME DEL PROCESO DE EVALUACIÓN INTEGRAL DE DESEMPEÑO DEL PERSONAL ACADÉMICO DE LA UNIVERSIDAD NACIONAL DE CHIMBORAZO PERIODO MARZO 2018 – AGOSTO 2018	UNACH-RGE-01-02.16

- Existieron casos en los cuales la designación de pares evaluadores lo realizaron únicamente los Directores de Carrera.
- Se han detectado casos en que se ha evidenciado la negligencia del Comité al asignar pares evaluadores inobservando los lineamientos del Reglamento aprobado, ya que muchos profesores han sido evaluados por pares que desconocen su trabajo afectando el desempeño.

RECOMENDACIONES

Debido a los inconvenientes presentados anteriormente se sugiere

- Hacer el proceso de evaluación integral al profesor de la UNACH transparente, es decir que el profesor evaluado conozca sus pares evaluadores, lo que significa levantar la confidencialidad.
- En caso de negligencia al asignar pares por parte del Comité se debe sancionar a los miembros por inobservancia del Reglamento.
- Se recomienda adelantar una semana de la realización del proceso de evaluación integral al profesor en relación al cronograma aprobado en el reglamento
- La reapertura del sistema informático, se lo realizará en casos debidamente justificados y será únicamente autorizada por la Dirección de Aseguramiento de la Calidad Institucional, de acuerdo a lo establecido en los deberes y atribuciones de la Dirección en el Estatuto de la Universidad Nacional de Chimborazo
- El CODESI garantizará el desarrollo de un módulo de administración para que a través de la cuenta del Director de Evaluación y Aseguramiento de la Calidad pueda aperturar o cerrar el sistema en sus diferentes actividades agilizando y garantizando que el proceso de evaluación integral al personal académico se lo realice completa y eficazmente
- El sistema informático cuente con todas las características necesarias para notificar sobre las diversas actividades a los profesores y estudiantes para que realicen las actividades pendientes asignadas dentro del proceso de evaluación integral al personal académico
- Se cumpla el calendario establecido en el reglamento para la realización del proceso de evaluación integral de desempeño al personal académico de la UNACH.