



UNACH
Vicerrectorado de Postgrado e Investigación
Instituto de Investigaciones ICITS

PROYECTO: I013 Generación de saberes locales - imagen integradora y dinámica de la riqueza patrimonial de la provincia

Líder del Proyecto:	Echeverría Benalcazar, Ronny Santiago (ronny_echeverria@yahoo.es)		
Patrocinador Ejecutivo:	Cepeda Astudillo, Lexinton Gualberto	Programas Relacionados:	Plan de Mejora UNACH
Titular:		Prioridad:	1
Tipo de Proyecto:	Organización / Cultura	Retorno Económico:	0.00
CUP:	91800000.000.375709	TIR:	0.00 %
Objetivos Operativos:	2	VAN:	0.00
Viabilidad Técnica:	Alta	Estimado Al Fin Del Proyecto:	112,005.18
Tipo de Ppto. Externo:		Fecha de Inicio - Fecha de Fin:	01/08/2013 - 31/10/2015
Fecha de Última Actualización:	04/02/2015	Fecha de Fin Base:	31/10/2015
Modificado por:	Argüello Merino, Verónica del Pilar	Fecha del siguiente Hito:	31/12/2014

DATOS GENERALES

Descripción

PROPÓSITO

Creada una imagen integradora y dinámica de la riqueza patrimonial de la provincia

COMPONENTES

Mejorado el conocimiento de los individuos y grupos culturales, priorizando aquellos no hegemónicos, de la provincia de Chimborazo con sus manifestaciones culturales y aportes patrimoniales

Detallada la información de los principales bienes patrimoniales de la provincia

Entregada a nivel global la información de los bienes patrimoniales de la provincia

Beneficios Cualitativos

Bienes patrimoniales estudiados y difundidos

Restricciones

COSTO: 98.313.50

TIEMPO: 1 año 8 meses

ALCANCE: El proyecto "Imagen Integradora y Dinámica de la Riqueza Patrimonial de la Provincia" buscará tener un alcance en cuanto a la creación de una imagen integradora y dinámica de la riqueza patrimonial y además de una Base de Datos de todos bienes patrimoniales incorporando un Sistema de Gestión del Conocimiento en la Provincia.

Fase Actual: Anteproyecto Definición Planeación **Ejecución** Cierre Completado Congelado Cancelado

AVANCE FÍSICO DEL PROYECTO

% TIEMPO TOTAL TRANSCURRIDO

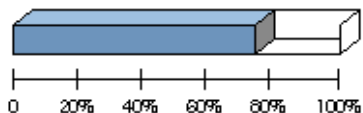

Transcurrido: 73.33 %

Fecha de Inicio: 01/08/2013

Fecha de Fin: 31/10/2015

AVANCE FÍSICO PROGRAMADO VS. REAL

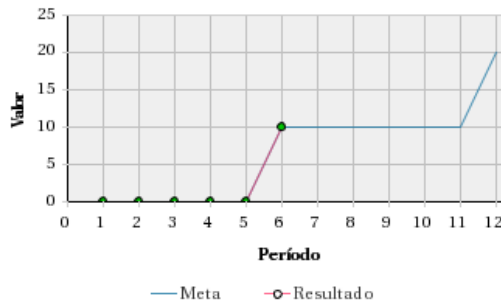

Porcentaje de Avance												
Año	Ene	Feb	Mar	Abr	May	Jun	Jul	Ago	Sep	Oct	Nov	Dic
2014	Avance programado acumulado											
	0 %	0 %	0 %	0 %	0 %	10 %	10 %	10 %	10 %	10 %	10 %	20 %
	Avance real acumulado											
	0 %	0 %	0 %	0 %	0 %	10 %						
Estado												

RESÚMENES EJECUTIVOS (MÁS RECIENTES)

Resúmenes Ejecutivos	Modificado por	Fecha de Última Actualización
Diciembre 2014: Coordinación y levantamiento de información pases del niño Riobamba, preparación ponencias para Seminario Internacional, Preparación de publicaciones	Echeverría Benalcazar, Ronny Santiago	13/01/2015 - 03:52 PM
Noviembre 2014: Preparación publicaciones	Echeverría Benalcazar, Ronny Santiago	13/01/2015 - 03:52 PM
Octubre 2014: Consolidación información Congreso Internacional, Preparación de publicaciones	Echeverría Benalcazar, Ronny Santiago	13/01/2015 - 03:51 PM
Septiembre: Congreso Internacional	Echeverría Benalcazar, Ronny Santiago	13/01/2015 - 03:51 PM
Agosto: Preparación de Congreso Internacional, obtención de información base para investigaciones 2015, elaboración de video documental de resultados del proyecto	Echeverría Benalcazar, Ronny Santiago	13/01/2015 - 03:50 PM
Julio: Inicio de actividades del proyecto, vinculación de Prometeo, consolidación y revisión de informes de investigación del 2013, obtención de información base para investigaciones 2015	Echeverría Benalcazar, Ronny Santiago	13/01/2015 - 03:50 PM
Junio: Elaboración de contratos de personal y pedidos para el proyecto	Echeverría Benalcazar, Ronny Santiago	13/01/2015 - 03:50 PM
Mayo: Planificación y preparación de actividades para ejecución del proyecto	Echeverría Benalcazar, Ronny Santiago	13/01/2015 - 03:50 PM
Una vez creada las condiciones para mejorar la gestión digital de la información, con este proyecto se espera recuperar los conocimientos que encierran algunos de los principales bienes patrimoniales identificados por el Instituto Nacional de Patrimonio Cultural en coordinación con la UNACH	Echeverría Benalcazar, Ronny Santiago	13/01/2015 - 03:49 PM

Problemas cerrados: 1

RIESGOS ABIERTOS DEL PROYECTO

	Riesgo	Fecha de Última Actualización	Responsable	Probabilidad	Impacto	Calificación	Acciones Cerradas / Totales
1	Organizacional.6. Político. Instituciones participantes del proyecto no apoyan en su ejecución CAUSARÍA una visión parcial de los temas de investigación abordados	08/05/2014	Ronny Santiago Echeverría Benalcazar	10 %	20	2	0/1
2	Organizacional.6. Político. La UNACH no asume la operación del proyecto ejecutado CAUSARIA la interrupción	08/05/2014	Ronny Santiago Echeverría Benalcazar	20 %	10	2	0/1

RIESGOS ABIERTOS DEL PROYECTO

Riesgo	Fecha de Última Actualización	Responsable	Probabilidad	Impacto	Calificación	Acciones Cerradas / Totales
del proyecto en su fase de operación						

Riesgos cerrados: 0

HITOS

Hito	Categoría	Fecha Comprometida	Fecha Estimada	Fecha Real	A tiempo	Hito Cumplido	Avance Físico
1 Artículos sobre bienes patrimoniales inmateriales de la provincia revisados por la dirección del proyecto	4. Ejecución	30/06/2014		30/06/2014		Sí	10.0
2 Fondo fotográfico de las investigación sobre patrimonio y saberes realizadas con el proyecto	4. Ejecución	31/12/2014	31/12/2014			No	10.0
3 Fondo de video de las investigación sobre patrimonio y saberes realizadas con el proyecto	4. Ejecución	31/03/2015	31/03/2015			No	20.0
4 Resultados sobre investigación de saberes locales obtenidos	4. Ejecución	31/03/2015	31/03/2015			No	20.0
5 Bienes patrimoniales estudiados subidos a la página web del programa Saberes Locales	4. Ejecución	30/04/2015	30/04/2015			No	20.0
6 Estudio publicado	4. Ejecución	30/06/2015	30/06/2015			No	20.0

INDICADORES DEL PROYECTO

Indicador	Estado	Avance al Período	Meta	Resultado del Período	Fecha de Inicio	Último Período Actualizado
1 Número de estudios realizados sobre bienes patrimoniales	<input type="checkbox"/>	-	-	-	30/06/2014	-

AVANCE FINANCIERO DEL PROYECTO

COSTO TOTAL

Anticipo Total Entregado:	0.00
Estimado Al Fin Del Proyecto:	112,005.18 **
Costo Total:	151,059.68
Total Devengado:	14,402.05
% Costo Total Devengado:	9.53 %

***El Estimado al fin del proyecto se calcula con el devengado de años anteriores, mas el programado actual, mas el planeado de años futuros.*

% COSTO TOTAL DEVENGADO

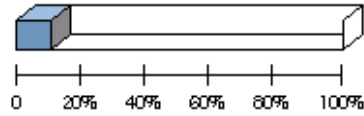

% Costo Total Devengado: 9.53 %

Perfil Económico 2014

	Años Previos	Año Actual (2014)	Años Futuros	Total
Ppto. Planeado	39,054.50	98,313.50	13,691.68	151,059.68
Ppto. Externo Planeado	0.00	0.00	0.00	0.00
Ppto. Aprobado Inicial	0.00	98,313.50	0.00	98,313.50
Ppto. Codificado	0.00	98,313.50	0.00	98,313.50
Planeado - Codificado (2014)		0.00		
Ppto. Programado	0.00	98,313.50	0.00	98,313.50
Ppto. Devengado	0.00	14,402.05	0.00	14,402.05
Estimado a fin de año	* 0.00	0.00	0.00	0.00
Variación Proyectada (Programado - Estimado)	0.00	98,313.50	0.00	98,313.50
% de Ppto. Programado vs. Devengado	* 0.00 %	14.65 %	0.00 %	14.65 %





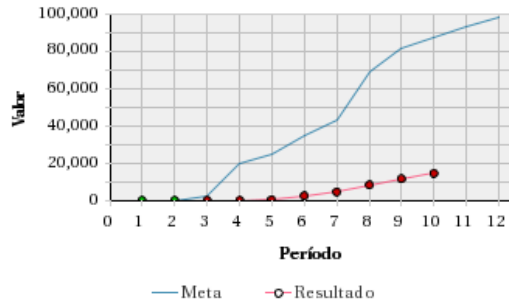

* Ppto. Devengado

PPTO. PROGRAMADO VS. DEVENGADO 2014



Presupuesto Mensual 2014

Mes	Programado (Mensual)	Devengado (Mensual)	Programado (Acumulado)	Devengado (Acumulado)	Avance Acumulado	Estado	Avance Anual
Ene	0.00	0.00	0.00	0.00	100.00 %	●	0.00 %
Feb	0.00	0.00	0.00	0.00	100.00 %	●	0.00 %
Mar	2,276.63	0.00	2,276.63	0.00	0.00 %	●	0.00 %
Abr	17,477.77	0.00	19,754.40	0.00	0.00 %	●	0.00 %
May	4,940.93	180.00	24,695.33	180.00	0.73 %	●	0.18 %

Presupuesto Mensual 2014							
Mes	Programado (Mensual)	Devengado (Mensual)	Programado (Acumulado)	Devengado (Acumulado)	Avance Acumulado	Estado	Avance Anual
Jun	9,996.97	2,144.31	34,692.30	2,324.31	6.70 %		2.36 %
Jul	8,510.93	2,144.31	43,203.23	4,468.62	10.34 %		4.55 %
Ago	25,427.77	3,704.31	68,631.00	8,172.93	11.91 %		8.31 %
Sep	12,339.69	3,114.56	80,970.69	11,287.49	13.94 %		11.48 %
Oct	5,780.94	3,114.56	86,751.63	14,402.05	16.60 %		14.65 %
Nov	5,780.94		92,532.57				
Dic	5,780.93		98,313.50				
Total	98,313.50	14,402.05					

OBJETIVOS ALINEADOS

Objetivos Operativos	
2	Incrementar la producción intelectual resultado del trabajo de investigación del personal académico MEDIANTE la implementación del reglamento de publicaciones y propiedad intelectual, la creación de la Unidad de Publicaciones y Propiedad Intelectual, el acompañamiento al personal académico y la implementación de un sistema de incentivos.
4	Incrementar el rigor científico de los resultados del trabajo de investigación del personal académico MEDIANTE la creación de la Unidad de Gestión de la Investigación y Asesoría Internacional, la implementación del Reglamento de Movilidad Docente y la implementación del Reglamento para la Selección de Profesionales con Titulación PhD.

ARCHIVOS DEL PROYECTO

	Archivo	Descripción de Archivo	Fecha de Alta
1	CONVOCATORIA_ARTÍCULOS_CONGRESO.pdf	CONVOCATORIA ARTÍCULOS PARA SER PRESENTADOS EN EL CONGRESO	20/11/2014
2	Envío_de_artículos_bienes_patrimoniales.docx	Capturas de correos de artículos con las correcciones sugeridas para la divulgación de la investigación	29/07/2014
3	MASCARAS_SABERES_LOCALES.pdf	MASCARAS SABERES LOCALES	20/11/2014
4	PDF._PAGINAS_WEB_SABERES1.pdf	PROMOCIÓN CONGRESO INTERNACIONAL DIÁLOGO DE SABERES EN CHIMBORAZO, un estado de la cuestión	20/11/2014
5	triptico_BN_printable.pdf	TRIPTICO CONGRESO INTERNACIONAL DIÁLOGO DE SABERES EN CHIMBORAZO, un estado de la cuestión	20/11/2014
6	VIDEO_YACHAPAYANDO.pdf	IMAGENES DEL VIDEO YACHAPAYANDO "OFICIOS QUE DEJAN HUELLA"	20/11/2014

EQUIPO DEL PROYECTO

Nombre	Rol
Echeverría Benalcazar, Ronny Santiago	Director del proyecto